ING. GIANMARCO PILO
VIA DEI CONVERSI N°1
09129 CAGLIARI
TEL. 070/4636270
e-mail: gianmarco.pilo@tin.it

ALLEGATO D.05.01 – DOCUMENTAZIONE FOTOGRAFICA IMMOBILE N.05

ING. GIANMARCO PILO
VIA DEI CONVERSI N°1
09129 CAGLIARI
TEL. 070/4636270
e-mail: gianmarco.pilo@tin.it

N° FOTO	DESCRIZIONE	IMMAGINE
001	Capannone situato in Sassari, zona industriale Predda Niedda – Vista del capannone scattata dalla strada 43.	
002	Capannone situato in Sassari, zona industriale Predda Niedda – Vista del capannone ripresa dal piazzale antistante il capannone stesso e che si affaccia sulla strada 43.	

ING. GIANMARCO PILO
VIA DEI CONVERSI N°1
09129 CAGLIARI
TEL. 070/4636270
e-mail: gianmarco.pilo@tin.it

N° FOTO	DESCRIZIONE	IMMAGINE
003	Capannone situato in Sassari, zona industriale Predda Niedda – Vista ravvicinata dei punti di carico del capannone ripresi dall'esterno.	
004	Capannone situato in Sassari, zona industriale Predda Niedda – Vista dei primi due ingressi laterali del capannone ripresa dal piazzale antistante il capannone stesso.	

ING. GIANMARCO PILO
VIA DEI CONVERSI N°1
09129 CAGLIARI
TEL. 070/4636270
e-mail: gianmarco.pilo@tin.it

N° FOTO	DESCRIZIONE	IMMAGINE
005	Capannone situato in Sassari, zona industriale Predda Niedda – Vista ravvicinata dell'ingresso laterale che conduce alla zona disimpegno.	
006	Capannone situato in Sassari, zona industriale Predda Niedda – Vista del locale pompe antincendio e autoclave.	

ING. GIANMARCO PILO
VIA DEI CONVERSI N°1
09129 CAGLIARI
TEL. 070/4636270
e-mail: gianmarco.pilo@tin.it

N° FOTO	DESCRIZIONE	IMMAGINE
007	Capannone situato in Sassari, zona industriale Predda Niedda – Vista degli impianti collocati all'interno del locale pompe antincendio e autoclave.	
008	Capannone situato in Sassari, zona industriale Predda Niedda – Vista del terzo ingresso laterale del capannone collocato nella parete parallela a quella in cui sono collocati gli altri due ingressi.	

ING. GIANMARCO PILO
VIA DEI CONVERSI N°1
09129 CAGLIARI
TEL. 070/4636270
e-mail: gianmarco.pilo@tin.it

N° FOTO	DESCRIZIONE	IMMAGINE
009	Capannone situato in Sassari, zona industriale Predda Niedda – Vista del piazzale antistante il capannone che si affaccia sulla strada 43.	
010	Capannone situato in Sassari, zona industriale Predda Niedda – Vista del disimpegno che porta ai due uffici collocati lateralmente e alla zona deposito collocato frontalmente.	

ING. GIANMARCO PILO
VIA DEI CONVERSI N°1
09129 CAGLIARI
TEL. 070/4636270
e-mail: gianmarco.pilo@tin.it

N° FOTO	DESCRIZIONE	IMMAGINE
011	Capannone situato in Sassari, zona industriale Predda Niedda – Vista della porta di ingresso che dal disimpegno conduce all'"ufficio 1".	
012	Capannone situato in Sassari, zona industriale Predda Niedda – Vista generale dell'"ufficio 1" con inquadratura sulla finestra che si affaccia alla zona deposito.	

ING. GIANMARCO PILO
VIA DEI CONVERSI N°1
09129 CAGLIARI
TEL. 070/4636270
e-mail: gianmarco.pilo@tin.it

N° FOTO	DESCRIZIONE	IMMAGINE
013	Capannone situato in Sassari, zona industriale Predda Niedda – Vista generale dell'"ufficio 1" con inquadratura sulla finestra che si affaccia all'esterno.	
014	Capannone situato in Sassari, zona industriale Predda Niedda – Vista generale dell'"ufficio 2". Si notino le finestre, disposte su entrambi i lati, che si affacciano all'esterno.	

ING. GIANMARCO PILO
VIA DEI CONVERSI N°1
09129 CAGLIARI
TEL. 070/4636270
e-mail: gianmarco.pilo@tin.it

N° FOTO	DESCRIZIONE	IMMAGINE
015	Capannone situato in Sassari, zona industriale Predda Niedda – Vista generale dell'"ufficio 2" con inquadratura sulla finestra che si affaccia alla zona deposito.	
016	Capannone situato in Sassari, zona industriale Predda Niedda – Vista del quadro elettrico collocato nell'"ufficio 2".	

ING. GIANMARCO PILO
VIA DEI CONVERSI N°1
09129 CAGLIARI
TEL. 070/4636270
e-mail: gianmarco.pilo@tin.it

N° FOTO	DESCRIZIONE	IMMAGINE
017	Capannone situato in Sassari, zona industriale Predda Niedda – Vista della zona uffici ripresa dalla zona deposito interna al capannone. Si notino rispettivamente, a partire da sinistra verso destra, la finestra dell'"ufficio 2", la porta che conduce al disimpegno e la finestra dell'"ufficio1".	
018	Capannone situato in Sassari, zona industriale Predda Niedda – Vista esterna dell'area adibita ai servizi ripresa dalla zona deposito.	

ING. GIANMARCO PILO
VIA DEI CONVERSI N°1
09129 CAGLIARI
TEL. 070/4636270
e-mail: gianmarco.pilo@tin.it

N° FOTO	DESCRIZIONE	IMMAGINE
019	Capannone situato in Sassari, zona industriale Predda Niedda – Vista interna dell'area adibita ai servizi. Si noti una prima stanza in cui è collocato il lavabo attraverso la quale si accede all'area wc.	
020	Capannone situato in Sassari, zona industriale Predda Niedda – Vista del piatto doccia collocato nell'area servizi.	

ING. GIANMARCO PILO
VIA DEI CONVERSI N°1
09129 CAGLIARI
TEL. 070/4636270
e-mail: gianmarco.pilo@tin.it

N° FOTO	DESCRIZIONE	IMMAGINE
021	Capannone situato in Sassari, zona industriale Predda Niedda – Vista ravvicinata dei punti di carico del capannone ripresi dall'interno.	
022	Capannone situato in Sassari, zona industriale Predda Niedda – Vista generale degli scaffali posizionati nell'area deposito e dei servizi. Si noti come la foto sia scattata in prossimità dei punti di carico del capannone.	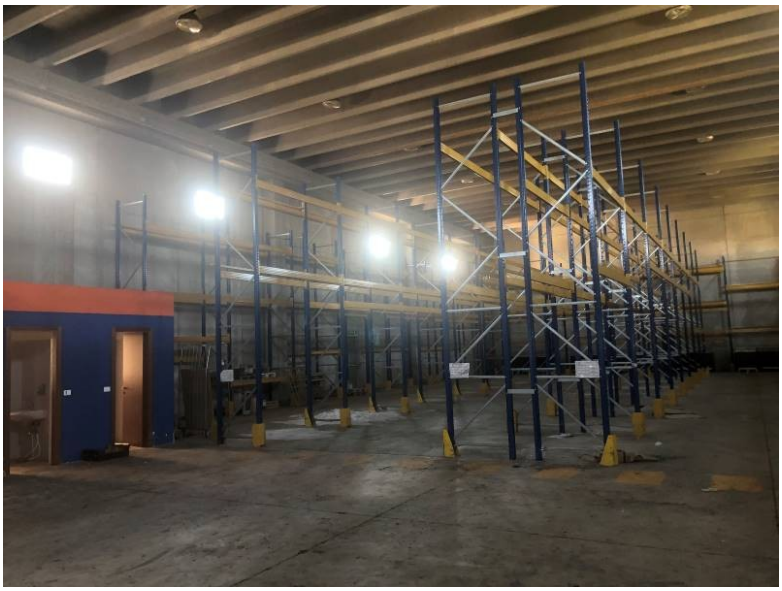

ING. GIANMARCO PILO
VIA DEI CONVERSI N°1
09129 CAGLIARI
TEL. 070/4636270
e-mail: gianmarco.pilo@tin.it

N° FOTO	DESCRIZIONE	IMMAGINE
023	Capannone situato in Sassari, zona industriale Predda Niedda – Vista generale del deposito. Si notino in primo piano gli scaffali mentre sullo sfondo si intravedono i punti di carico e i servizi.	
024	Capannone situato in Sassari, zona industriale Predda Niedda – Vista generale del deposito con inquadratura su una delle porte di ingresso laterali del capannone.	

ING. GIANMARCO PILO
VIA DEI CONVERSI N°1
09129 CAGLIARI
TEL. 070/4636270
e-mail: gianmarco.pilo@tin.it

N° FOTO	DESCRIZIONE	IMMAGINE
025	Capannone situato in Sassari, zona industriale Predda Niedda – Vista generale del deposito con inquadratura sulla parete disposta frontalmente rispetto a quella in cui sono collocati i punti di carico.	
026	Capannone situato in Sassari, zona industriale Predda Niedda – Vista del comando di apertura e chiusura delle porte automatiche dei punti di carico e scarico merci.	