TRIBUNALE DI SIRACUSA

Sezione Fallimenti

N. 3/22 reg. fall.
Trib. Siracusa
n. _____ reg.cron

VERBALE DI FORMAZIONE DELL'INVENTARIO DEI BENI

L'anno **duemilaventidue**, il giorno **10** del mese di **novembre,** alle ore 15.30 il curatore del fallimento **"ECODEM S.r.l."** Avv. Marco SPADARO, unitamente allo scrivente cancelliere Francesco Genovese del Tribunale di Siracusa, nominato per le operazioni di Inventario dal Giudice Delegato al fallimento dott.ssa Nicoletta Rusconi, con provvedimento del 24 Febbraio 2022 si sono recati in territorio del Comune di Augusta in Contrada Peppa presso la sede operativa della fallita Quivi giunti si è avuta la presenza del Sig. [redacted], nato a [redacted] il quale dichiara di essere residente a [redacted], è incaricato dal legale rappresentante della fallita Ecodem, ad acompagnarci all'interno della sede operativa. Si procede quindi a effettuare sopralluogo nonché a reperire e ad iscrivere ad inventario i seguenti beni:

1) Sistema ad aria respirabile 1 serbatoio;

2) Decanteur Type P2 – 320;

3) Elettropompa Varisco;

4) Pompa a cavità progressiva Moro 1200;

5) Pompa a cavità progressiva Moro 3000;

6) Accessori ricambio per pompe a cavità progressiva;

7) Accessori ricambio per pompe a cavità progressiva;

8) Pompa volumetrica diesel autoadescante JUROP VL7;

9) Pompa DIESEL centrifuga autoadescante VARISCO 8;

10) Motopompa VARISCO ECOMATIC;

11) Pompa DIESEL centrifuga autoadescante VARISCO 10;

12) N. 2 Pompe elettriche sommerse Mod Zenit e Mod Ebara;

13) Pompa elettrica antideflagrante ATEX Bellin;

14) Elementi Ponteggio smontati e in parte montati su struttura in costruzione;

15) N. 2 idropulitrici;

16) Pompa a cavità Progressive Bellin;

17) N. 3 proiettori con piedistallo;

18) N. 3 quadri elettrici da cantiere;

19) N. 3 Serbatoi color grigio;

20) Motopompa Varisco

21) Quadro elettrico montato su trasportatore;

22) Trasportatore a Coclea;

Si allegano degli elementi sopra iscritti a verbale, rilievi fotografici effettuati. A questo punto si procede previa apertura, ad una disamina visiva del contenuto dei container. Si rappresenta a tal proposito che i sigilli apposti dalla curatela sui portelloni di apertura dei container risultano tutti mancanti. (vedasi fotografie). Stante il sopraggiungere dell'oscurita, i lavori d'inventario vengono interrotti alle ore 17.20. Si rinvia a data che sarà comunicata dal curatore. Rientro in sede alle ore 18.00.==========

L.C.S.

[redacted]

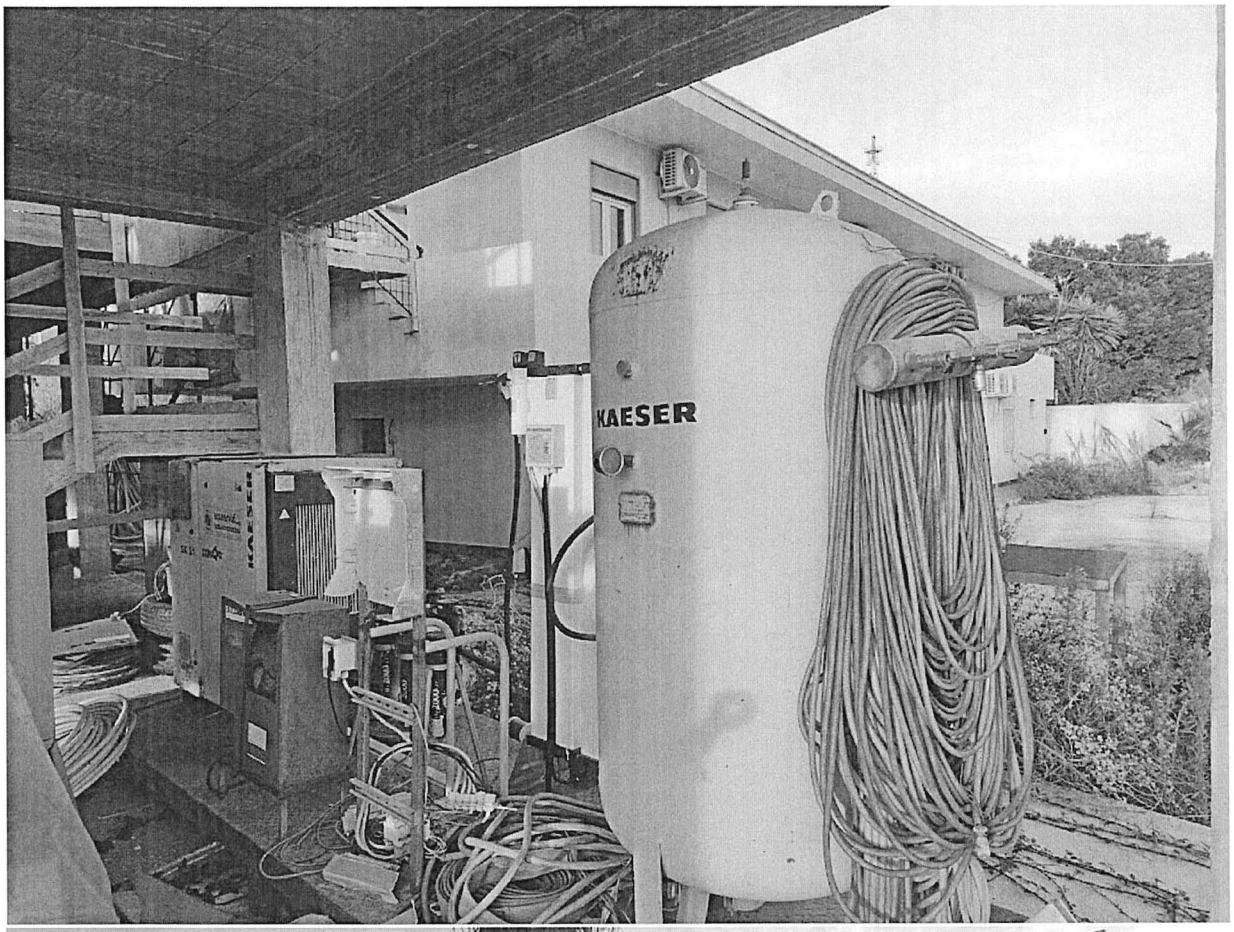
KAESER



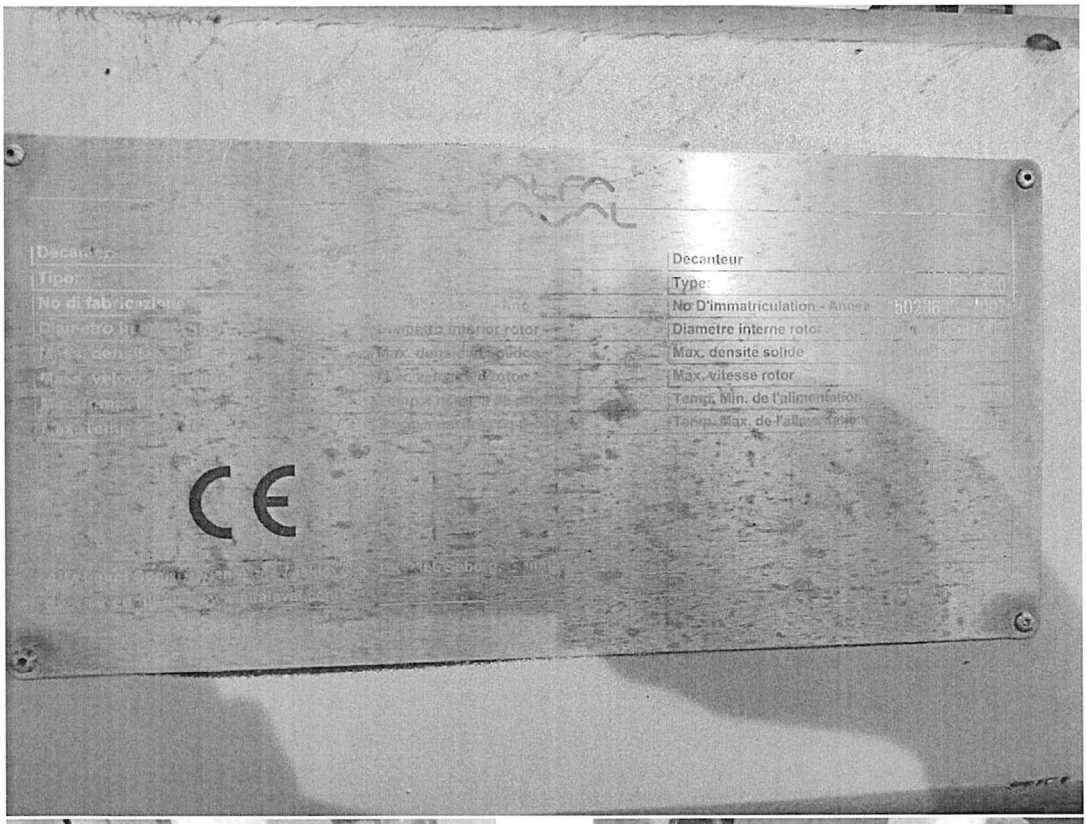
Decanteur
Type:
No D'immatriculation - Annee
Diametre interne rotor
Max. densite solide
Max. vitesse rotor
Temp. Min. de l'alimentation
CE



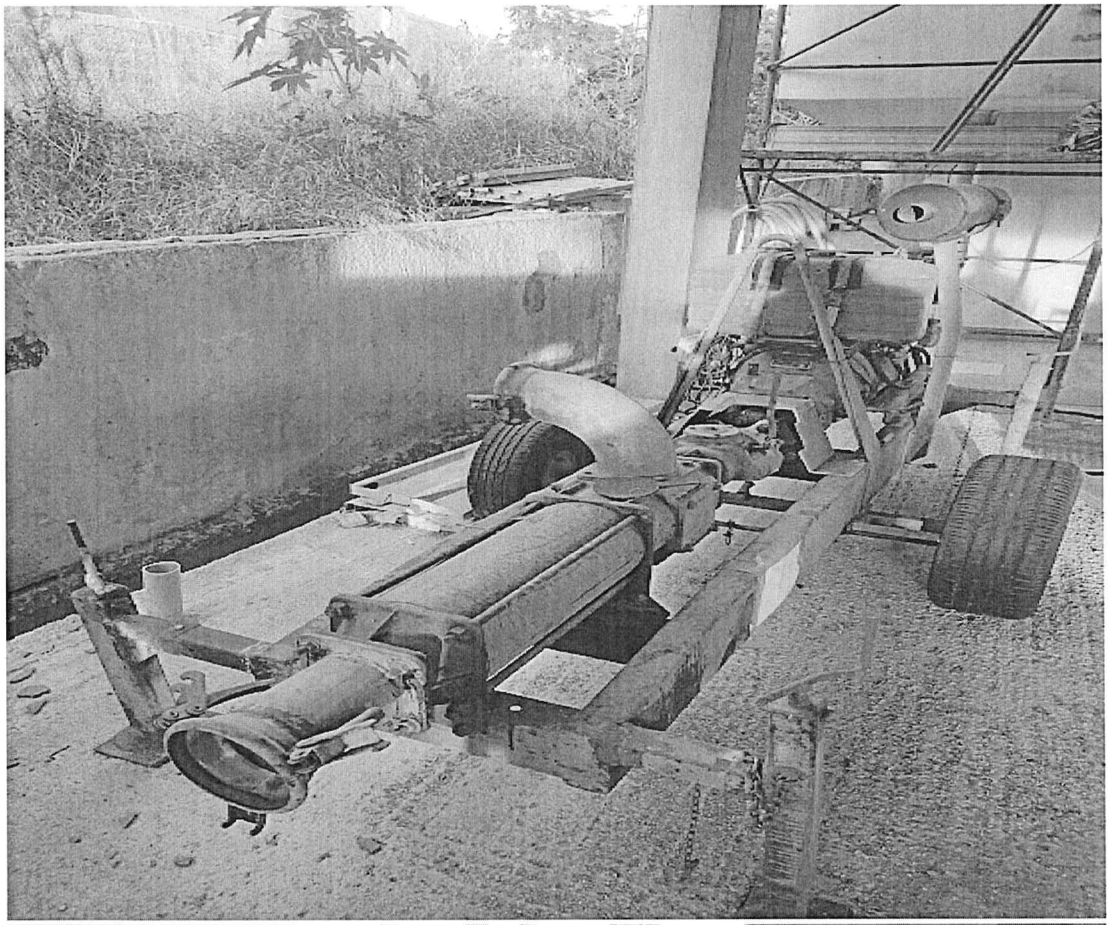



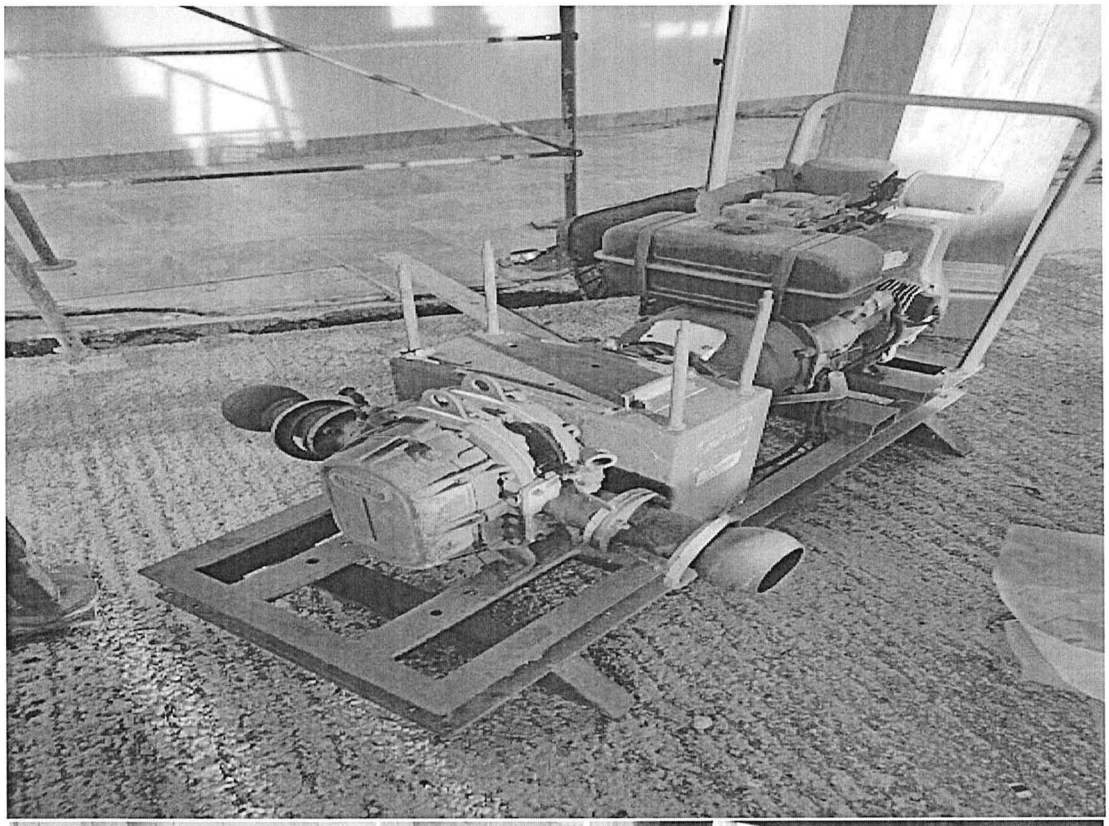

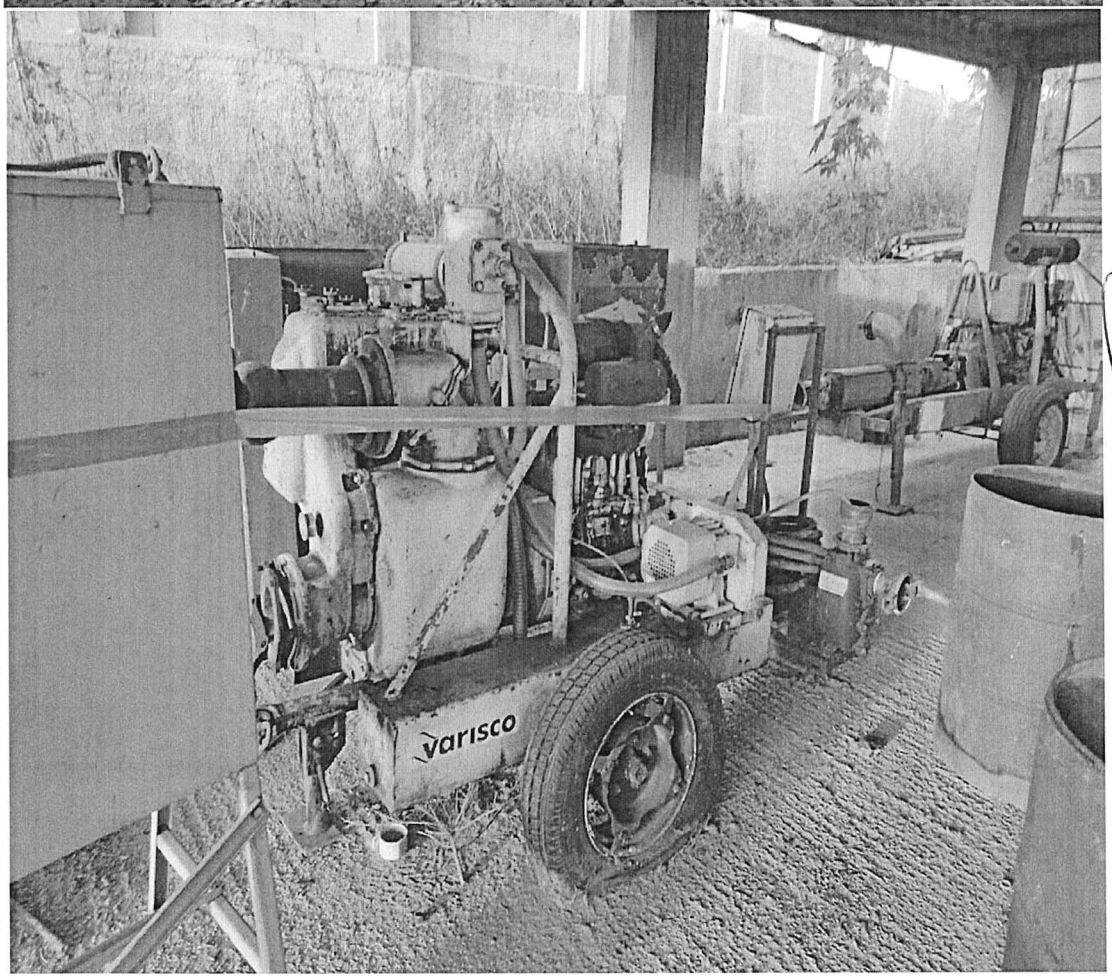
varisco

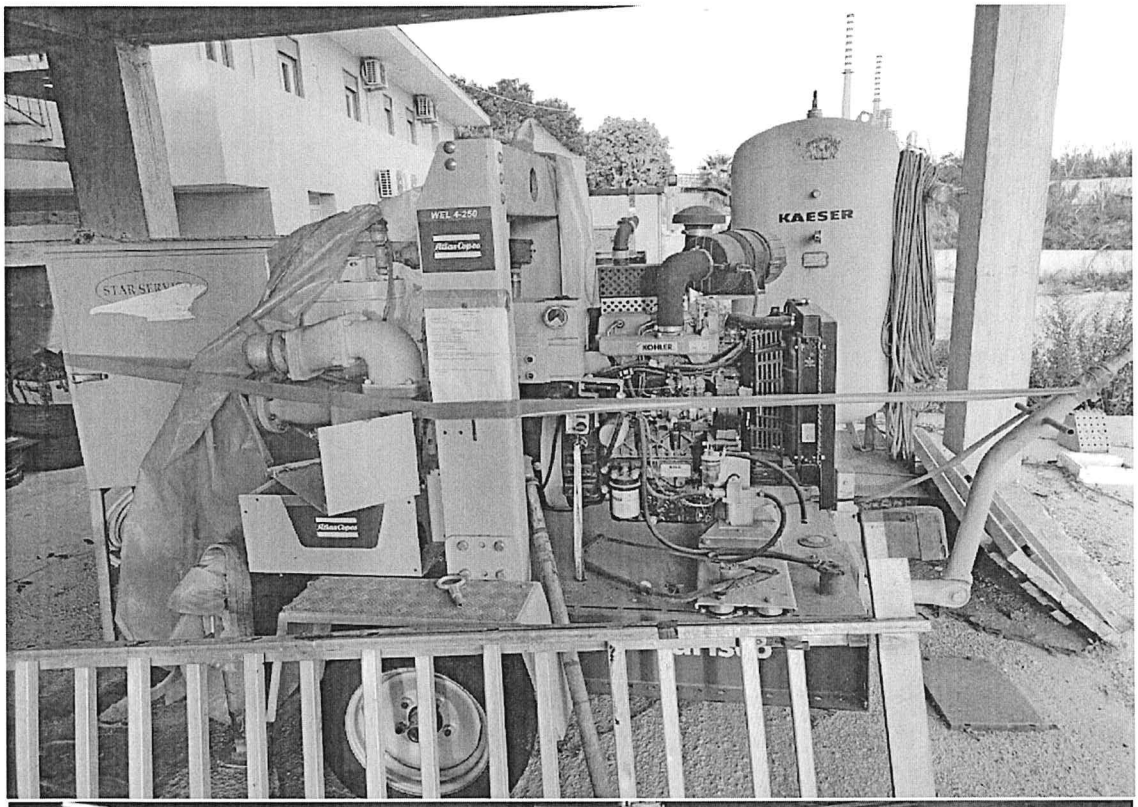
WEL 4-250
KAESER
KOHLER

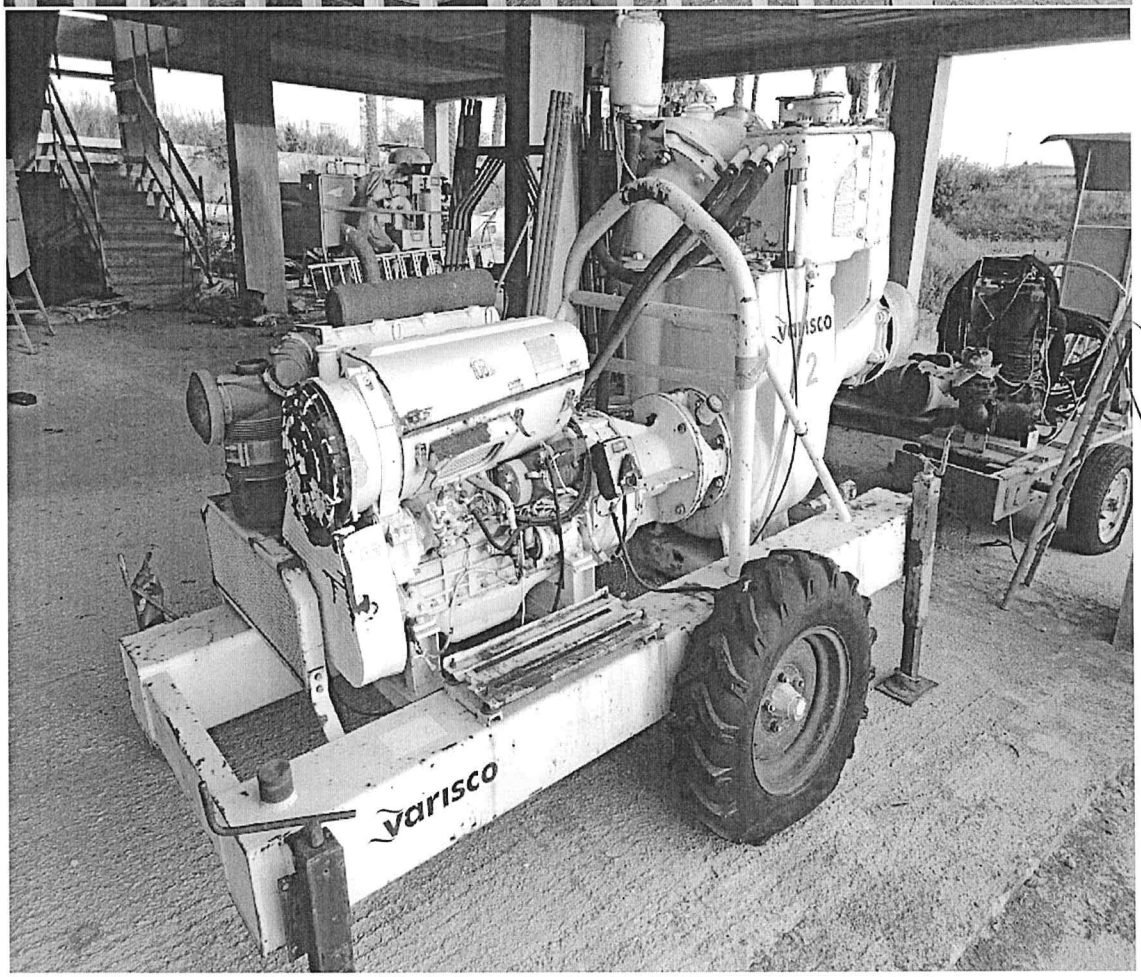
Varisco
Varisco

IL CANCELLIERE
Prof. [illegible] LOVISE




RELCO




QUADRO ELETTRICO PER CANTIERE
ASC CEI EN 60439-4, CEI 17-13/4
westelettric
ELETTROTECNICA INDUSTRIALE
STAR SERVICE srl
MANUTENZIONI INDUSTRIALI
BONIFICHE - SERVIZI

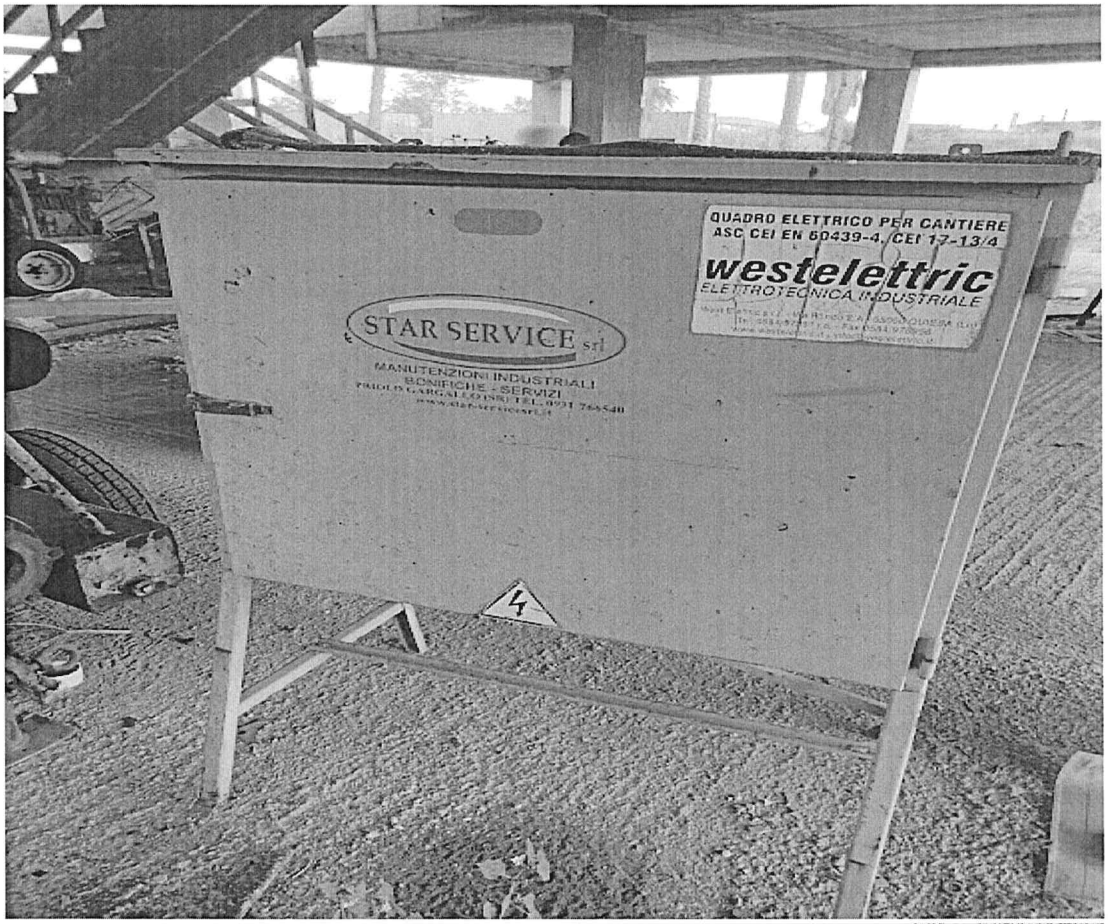
QUADRO ELETTRICO PER CANTIERE
ASC CEI EN 60439-4, CEI 17-13/4
westelettric
ELETTROTECNICA INDUSTRIALE
STAR SERVICE srl
MANUTENZIONI INDUSTRIALI
BONIFICHE - SERVIZI



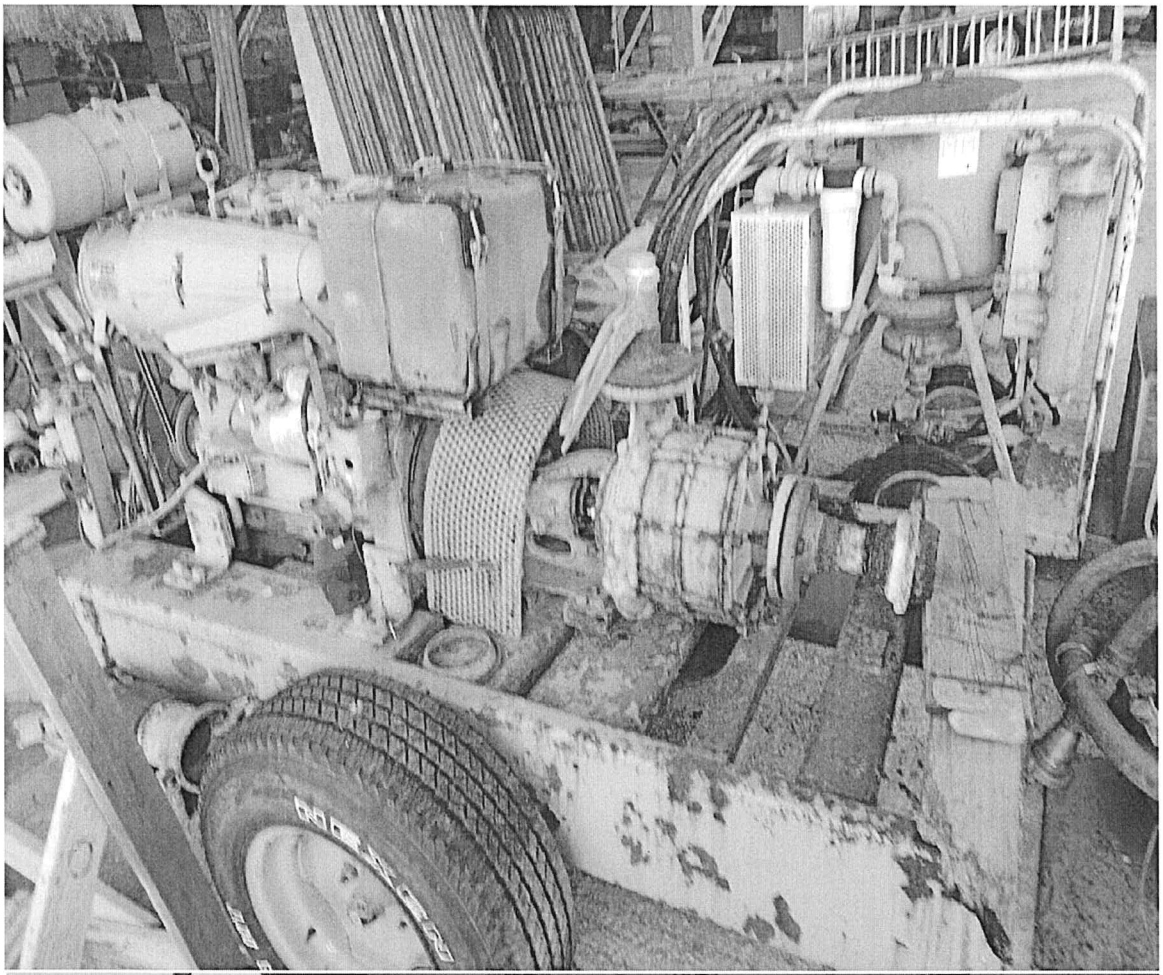



CANCELLERIA
TRIBUNALE DI NOVARA

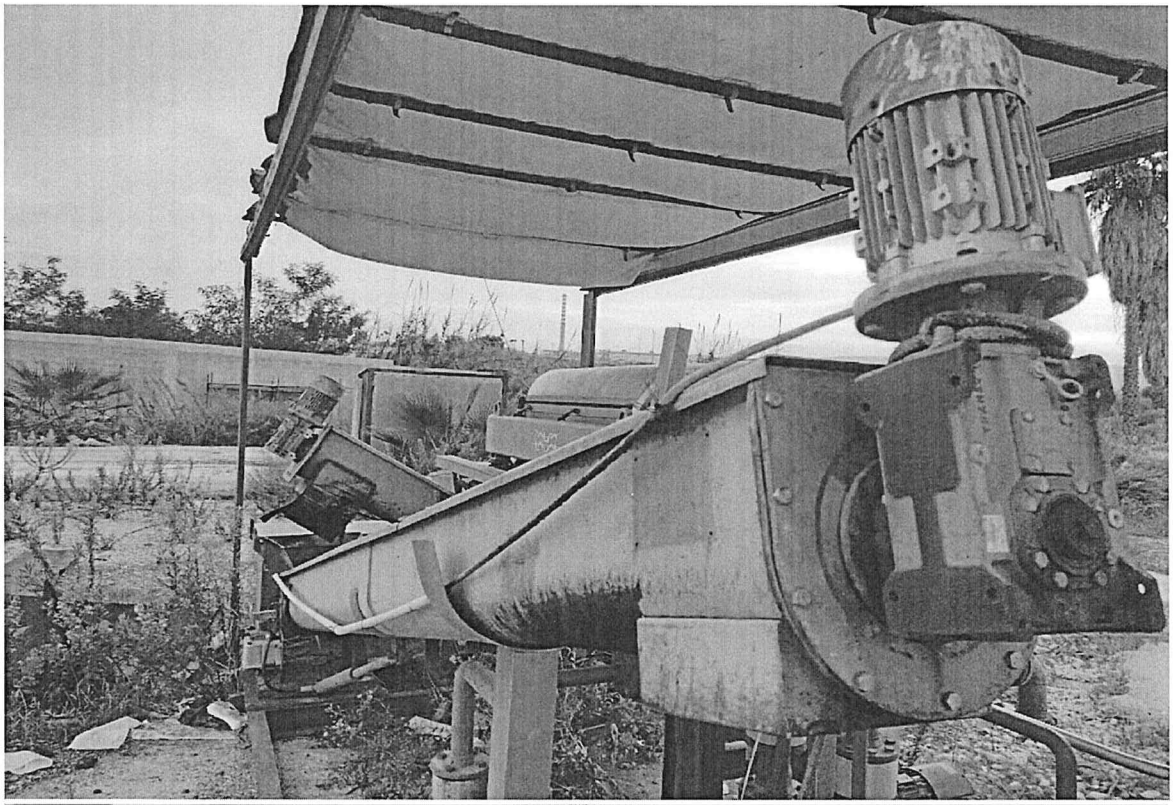



L'anno **duemilaventidue**, il giorno **17** del mese di **novembre** alle ore 15.00 il curatore del fallimento **"ECODEM S.r.l."** Avv. Marco SPADARO, unitamente allo scrivente cancelliere Francesco Genovese del Tribunale di Siracusa si sono recati in territorio del Comune di Augusta in Contrada Peppa, onde dare prosecuzione ai lavori d'inventario interrotti il giorno 10 novembre 2022. Quivi giunti, acompagnati dal Sig. [redacted], si procede all'apertura del container contraddistinto con il n. 4 contenente materiale elettrico. Si iscrivono ad inventario i seguenti beni: ==========

	65	Lampade a torcia 24 Volt
	~~1~~	~~Trasformatore Wolf 24 Volt~~
	1	Faro tipo Disano Iridio 220 Volt
	~~8~~	~~Prolunghe a 24 Volt~~
	5	Prolunghe industriali a 22 Volt
	47	Prese industriali 16 Ampere 5 poli
	35	Spine industriali 16 Ampere 5 poli
	4	Spine industriali 63 Amp 5 poli
	4	Prese industriali 63 Amp 5 poli
	4	Spine industriali 32 Amp 4 poli
	~~3~~	~~Prese industriali 32 Amp 4 poli~~
	4	Spine industriali 32 Amp 4 poli
	~~2~~	~~Spine industriali 63 Amp 5 poli~~
	8	Spine industriali 16 Amp 4 poli
	~~4~~	~~Prese industriali 16 Amp 4 poli~~
	1	Presa industriale 32 Amp 5 poli
	2	Spina industriale 32 Amp 5 poli
	1	Spina industriale 32 Amp 3 poli
	1	Presa esterna 24 Volt
	1	Presa esterna 220 Volt 16 Ampere
	9	Prese industriali 220 Volt 3 poli
	~~17~~	~~Spine a 24 Volt~~
	3	Prese a 24 Volt
	~~1~~	~~Cavo 5 poli ML 20~~
	5	Cavi a 24 Volt ML 130
	~~3~~	~~Cavi giallo/Verde ML 50~~
	11	Lampade a 24 Volt
	3	Lampade 70 Watt 220 Volt
	12	Accenditori OSRAM
	15	Pulsanti di emergenza
	18	Fusibili

	14	Riduzioni fittings OMEC
	16	Neon
	3	Plafoni
	1	Faro a 220 Volt
	2	Pompa elettrica Idrotex con quadro elettrico
	1	Pompa elettrica di rilancio
	10	Lampeggianti Riflex
	1	Lampeggiante con calamita
	1	Quadro elettrico tipo Asc-PVC 20/40
	1	Presa interbloccata da 16 Ampere
	2	Prese interbloccata da 63 Ampere
	3	Quadri a 6 prese 24 Volt con interruttore
	1	Quadro a 4 prese 220 Volt con interruttore
	1	Quadro completo con 4 prese 16 Ampere interbloccate
	1	Quadro distribuzione ASC con 4 prese interbloccate
	2	Quadri completi GEWIS 3 prese interbloccate da 16 A + 2 da 32A + 1 da 63 A
	100	ML Tubo Rame da 10
	100	Mammut (morsettiera elettrica)
	1	Trasformatore di isolamento 50-60 H2
	1	Trasformatore Rittal 110-240
	3	Interruttori Cabur GPM 150
	4	Interruttore termico Hager
	22	Raccordi per canalette elettriche
	4	Punte per messa a terra
200		Raccordi vari per canalette in plastica
2		Supporti per misurazione digitale
1		Rotolo di cavo telefonico ML 20
20		ML di tubo corrugato per cavi elettrivi
3		Lampade a torcia 24 Volt
1		Cavo con quadro AD-PVC 7,5/40 FS
1		Prolunga 1 24 Volt a 3 prese
2		Prese 220 V con interruttore interbloccante
2		Prolunga industriale 220 Volt ML 60
2		Cavo a 3 poli 220 Volt ML 60
8		Trasformatori con 6 prese a 24 Volt tipo West Electric
1		Prolunga industriale a 380 Volt

n. 3 trapani guasti

n. 2 caricabatterie di ci solo uno funzionante

n. 1 compressore.

Di tutto quanto sopra indicato si effettuano rilievi fotografici che si allegano al presente verbale. A questo punto si concludono i lavori

odierni alle ore 17.20 e si rinvia per il prosieguo alla data del 24 novembre 2022 ore 15.00. Rientro in sede alle ore 18.00.=========

[redacted]

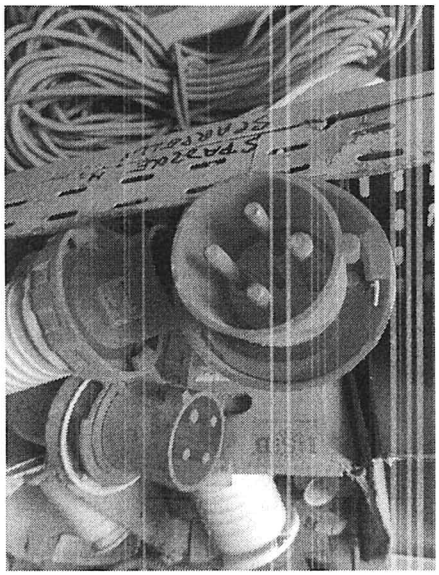
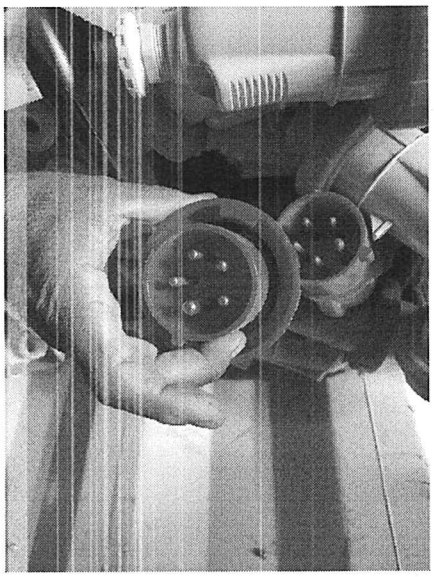
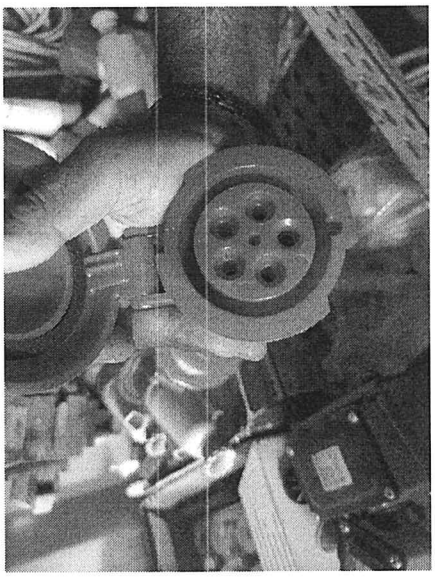
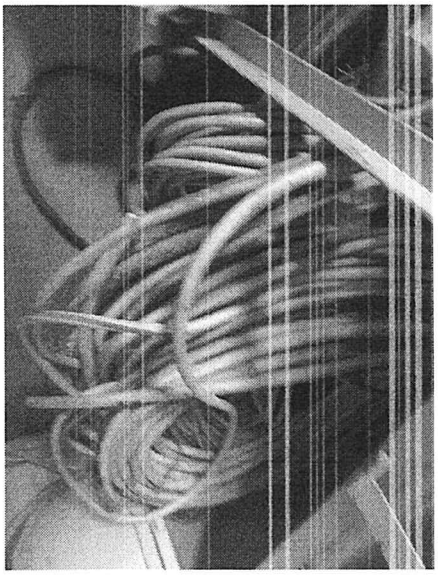
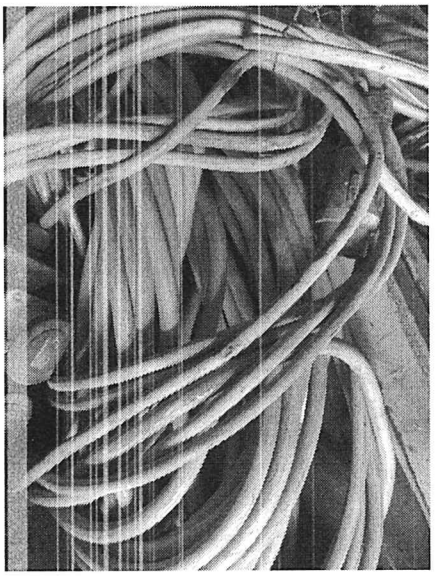
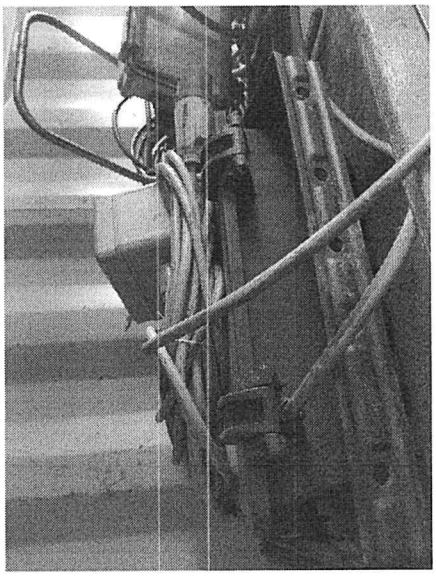
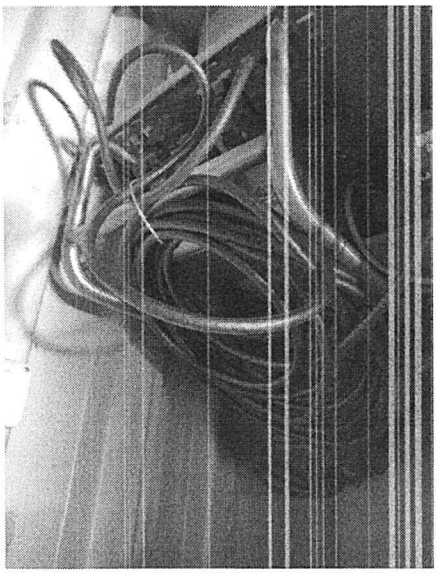
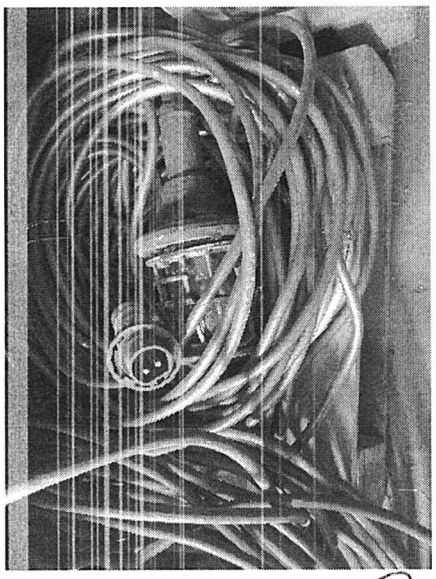
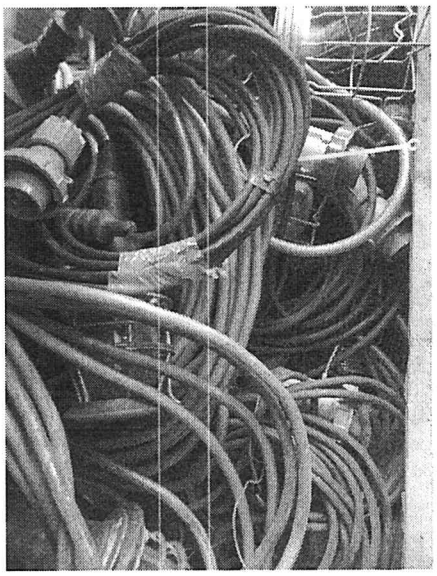



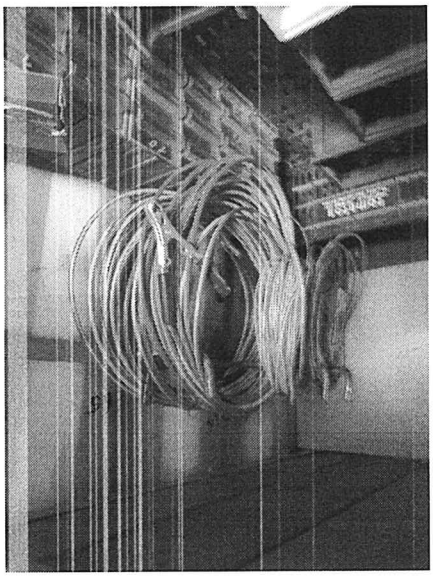

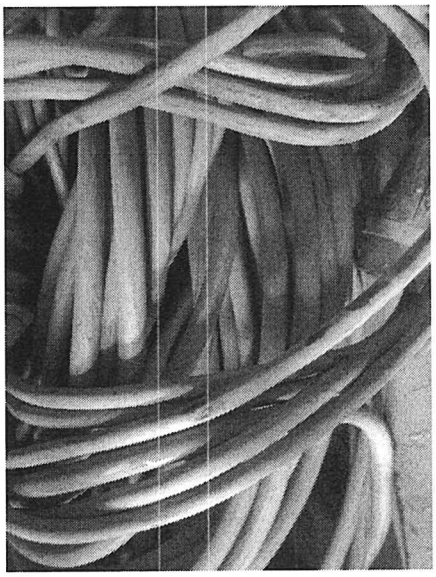



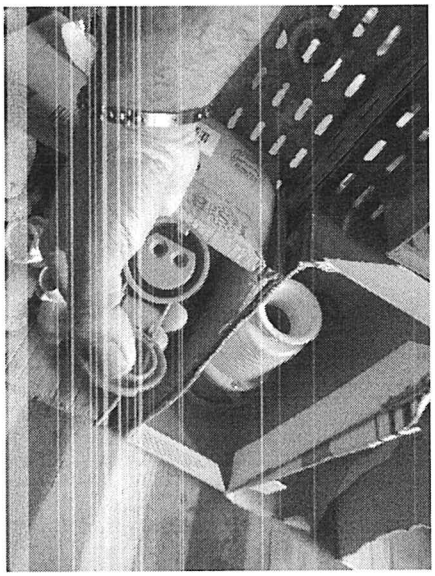

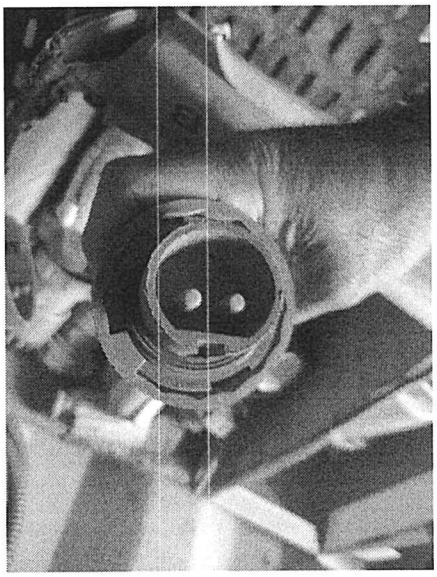

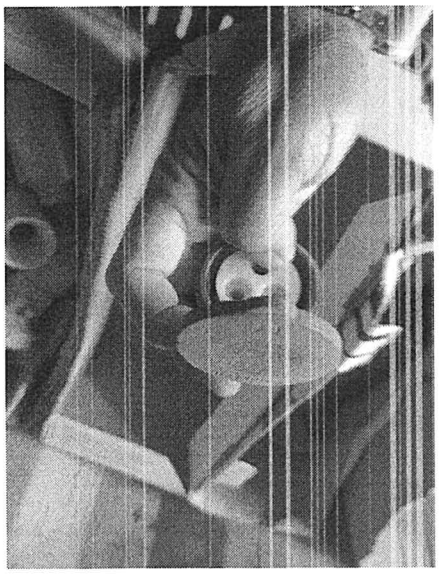

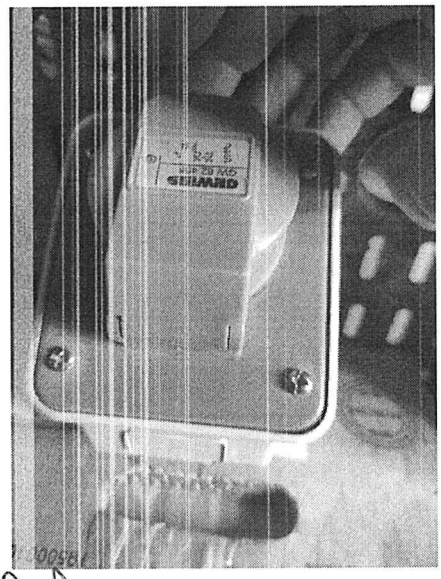

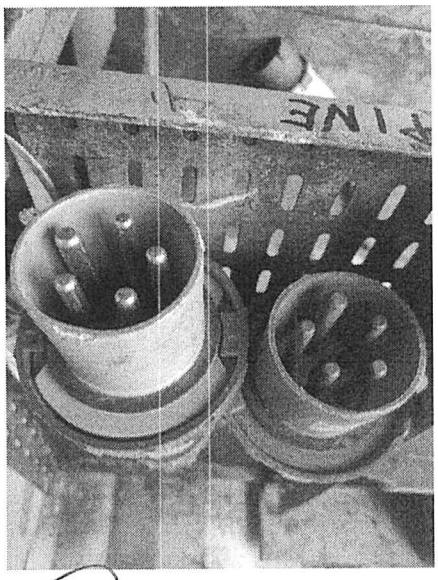

22

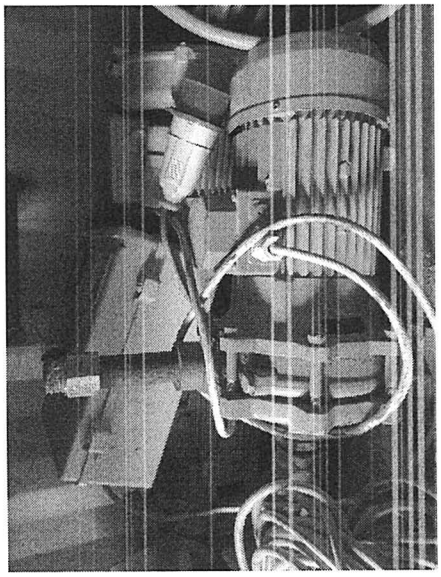
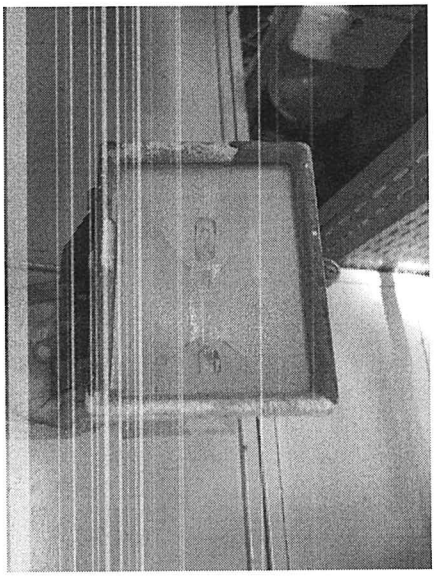
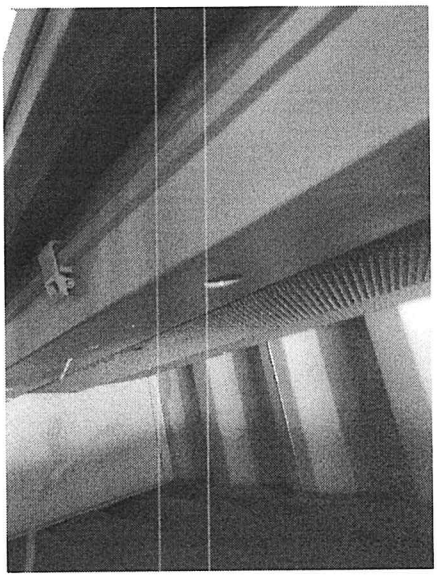
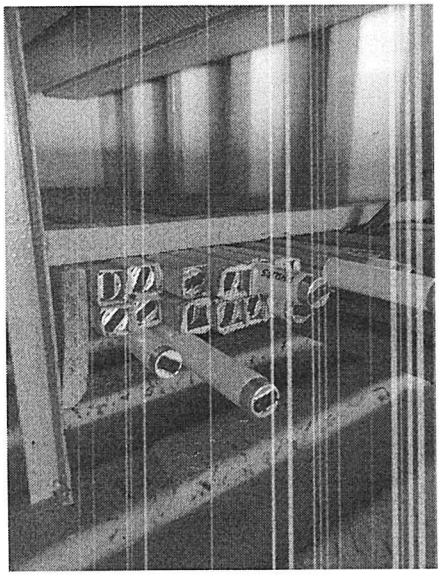
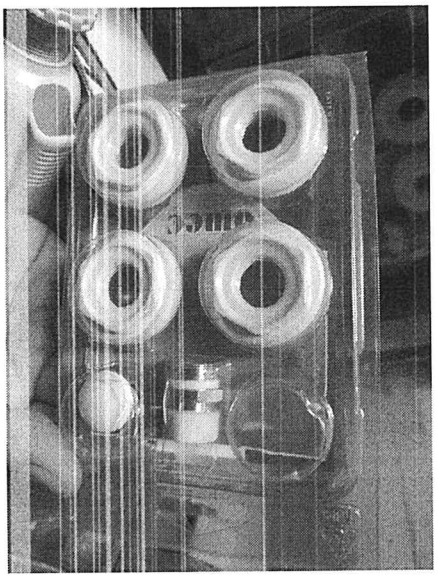
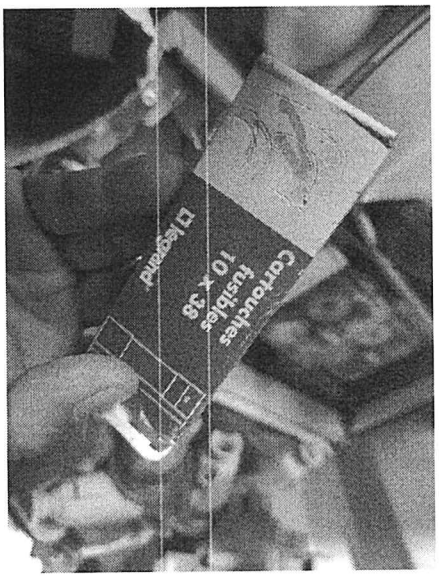

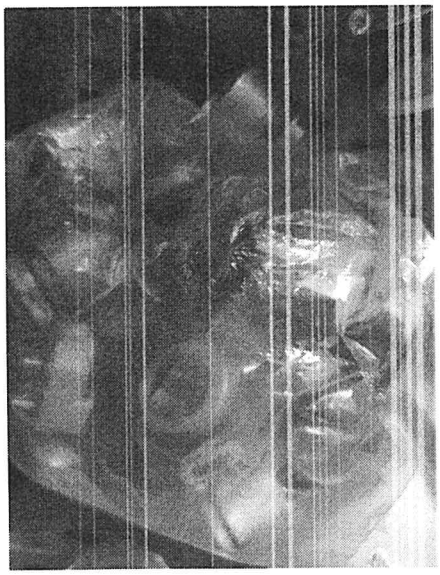
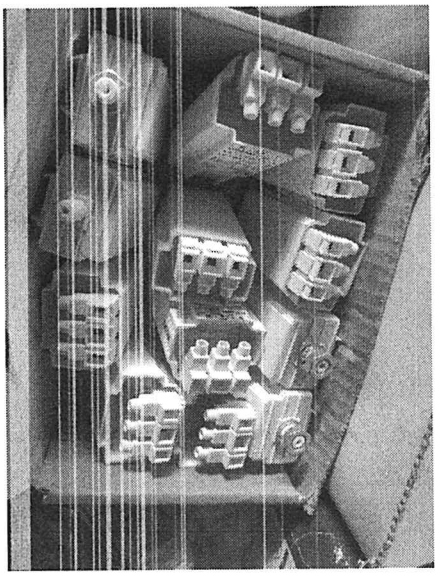
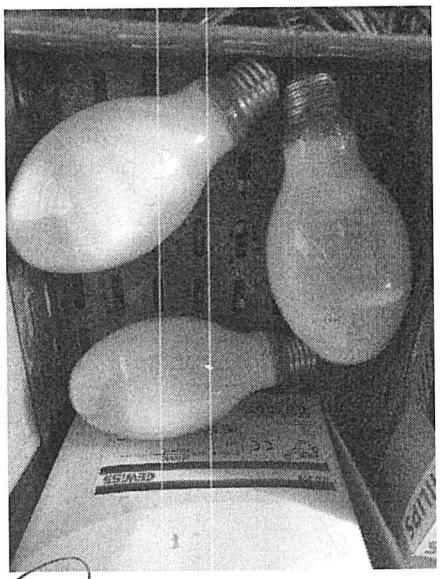

23

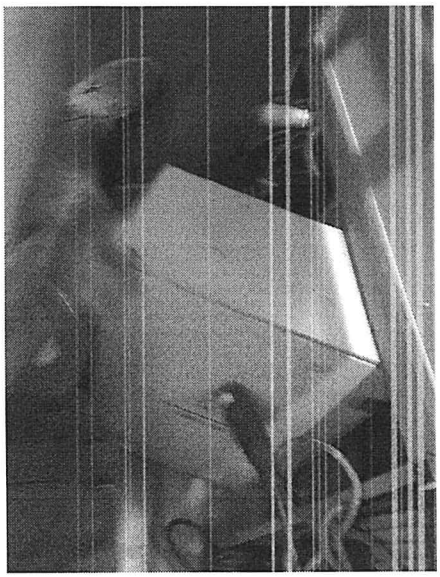
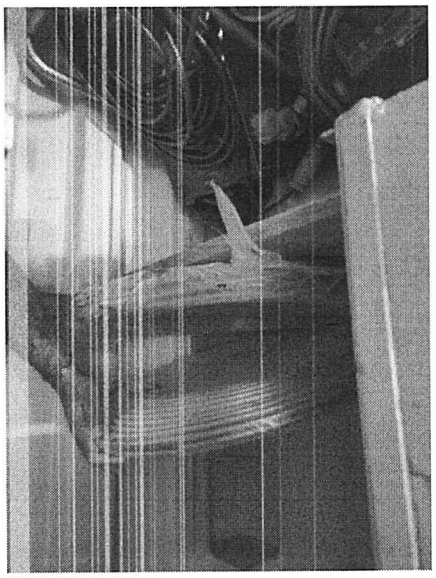
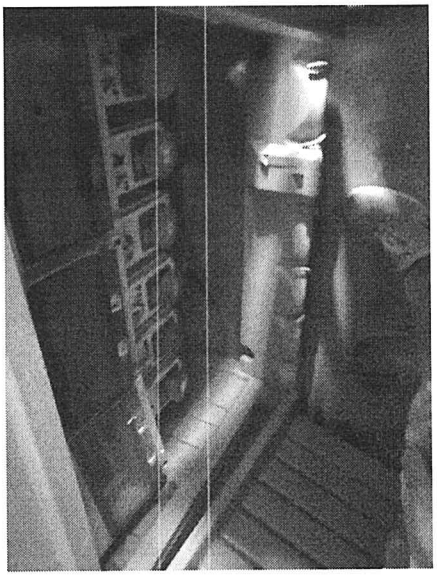
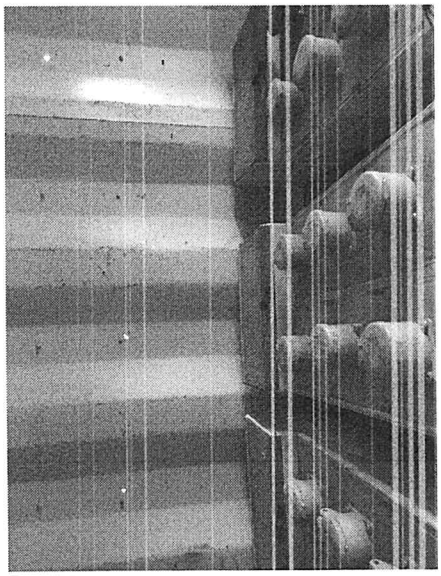
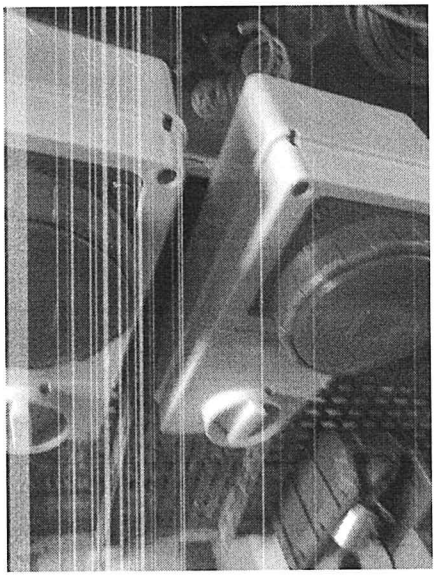
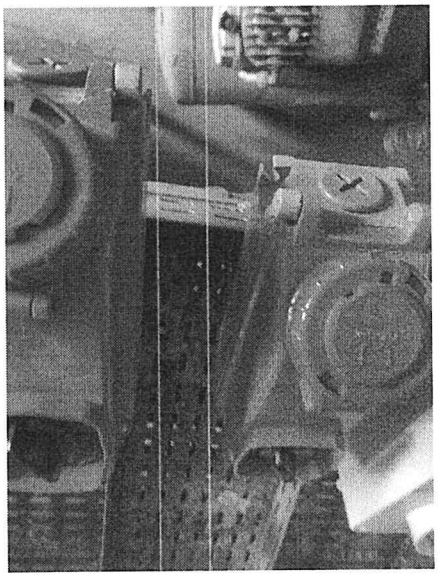
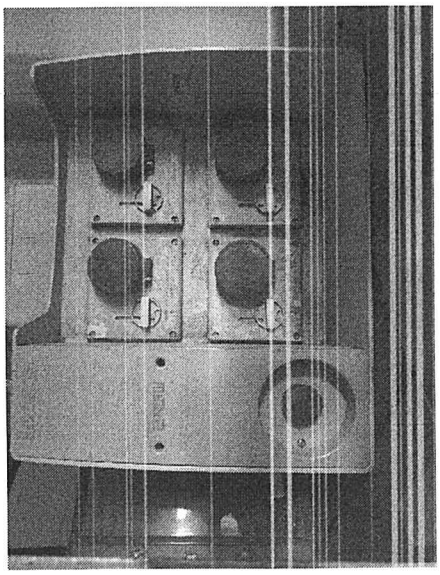
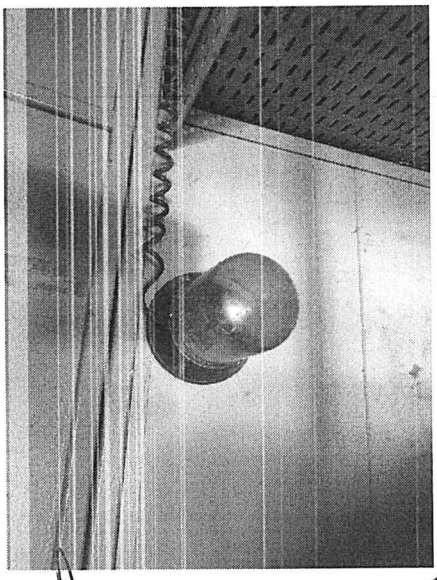
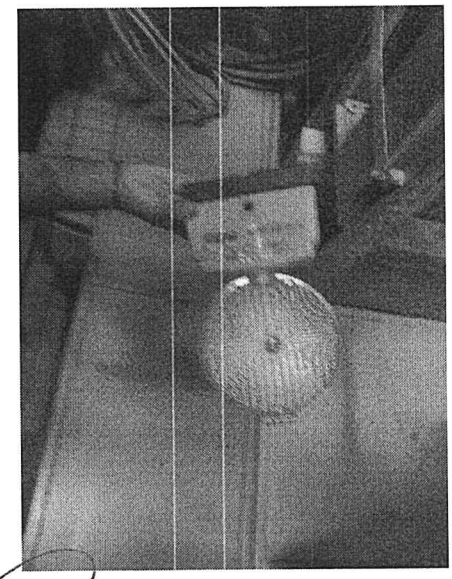

24

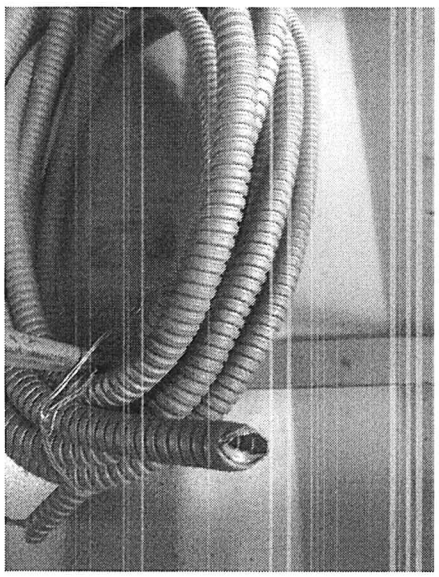
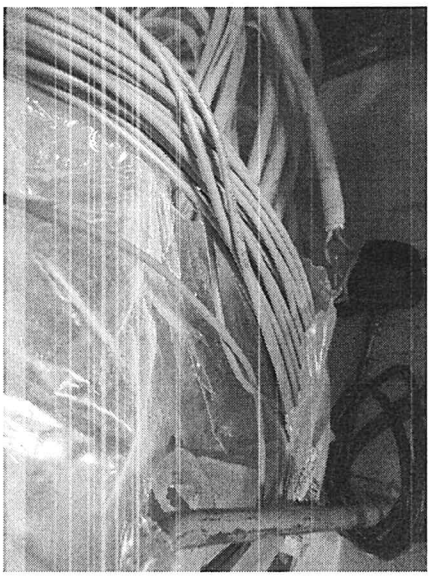
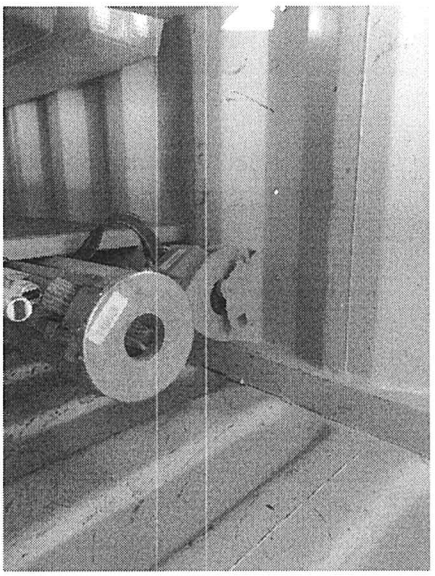
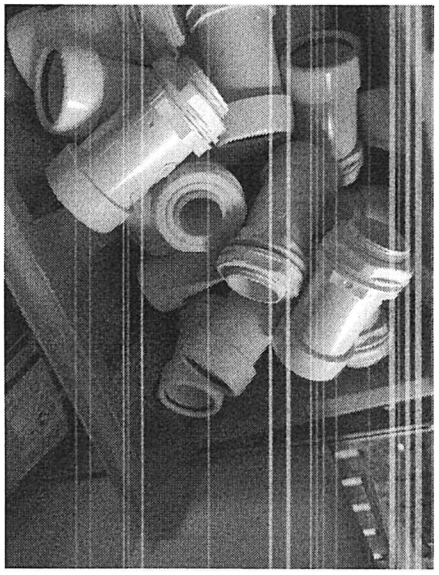
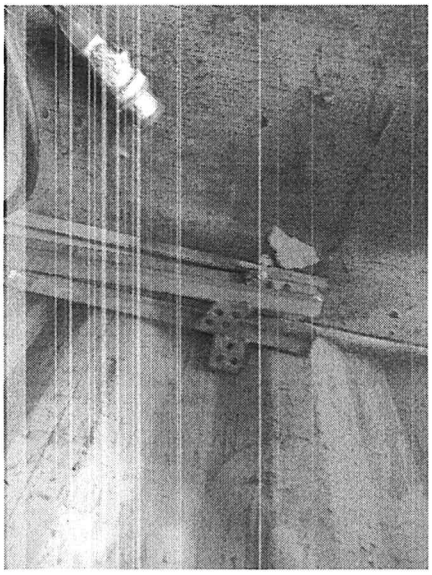
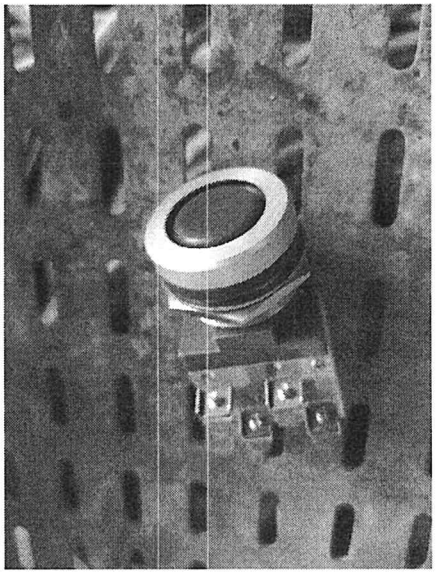

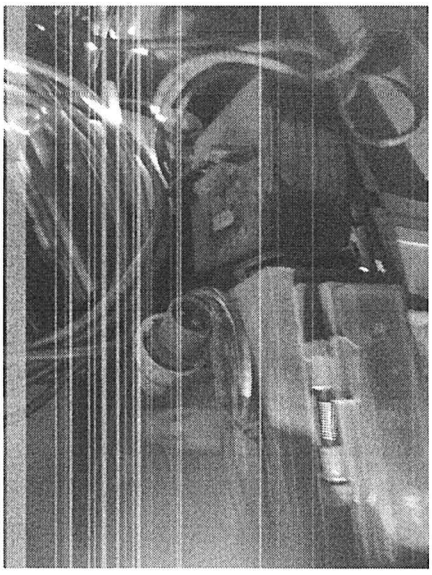
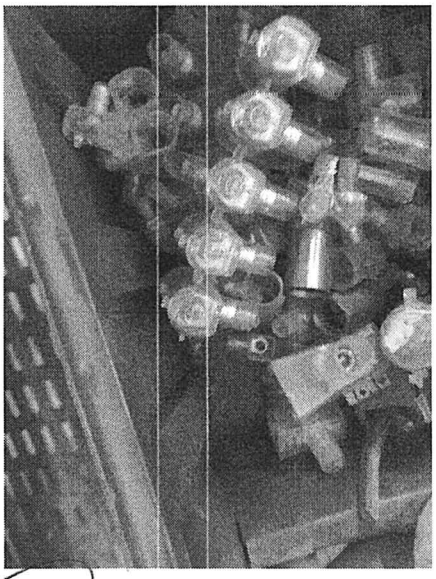

25

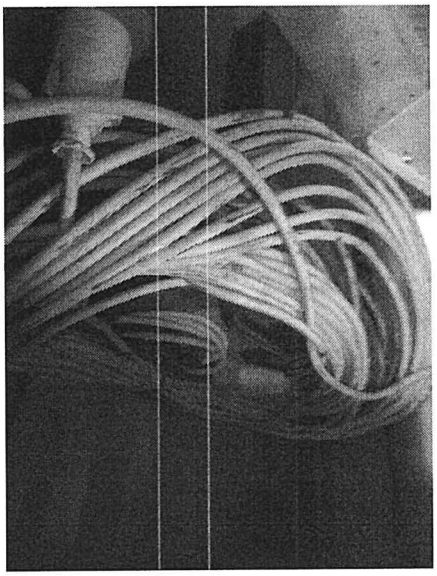

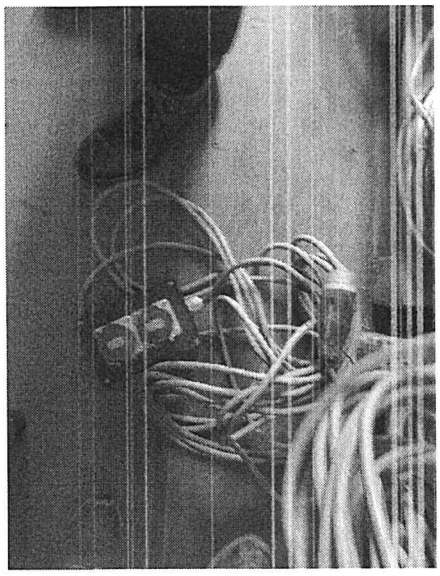

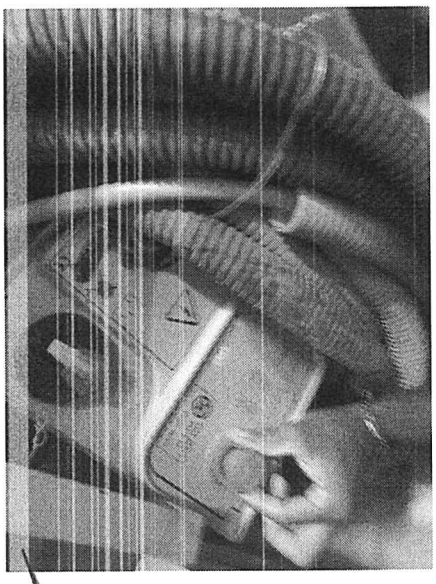

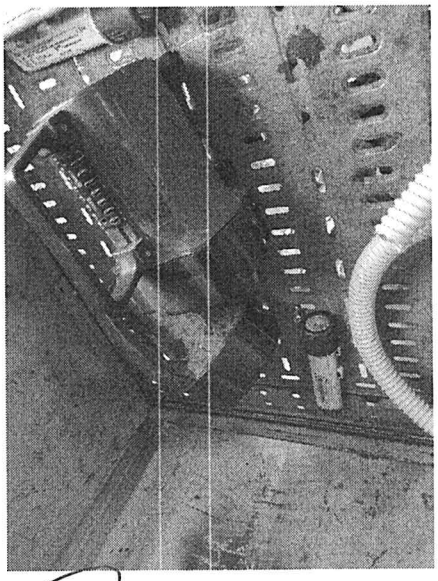

26

L'anno **duemilaventidue**, il giorno **24** del mese di **novembre** alle ore 15.00 il curatore del fallimento **"ECODEM S.r.l."** Avv. Marco SPADARO, unitamente allo scrivente cancelliere Francesco Genovese del Tribunale di Siracusa si sono recati in territorio del Comune di Augusta in Contrada Peppa, onde dare prosecuzione ai lavori d'inventario interrotti il giorno 17 novembre 2022. Quivi giunti, acompagnati dal Sig. [redacted], si procede all'apertura del container contenente il materiale di seguito individuato ed iscritto ad inventario:

5	Grembiuli in cuoio
3	Tute ignifughe
2	Manichette di aria per pacchi bombole
16	Rotoli Pig assorbenti grigi
1	Rotoli Pig assorbenti bianchi
2	Confezioni Pig assorbenti Pad grigio
1	Confezioni Pig assorbenti Pad bianco
1	Confezione GPC ALLWIK assorbenti lunghi
1	Confezione GPC ALLWIK assorbenti cuscino grigio
1	Confezione GPC ALLWIK assorbenti cuscino bianco
2	Borsoni ADR
22	Maschere facciali
11	Autoprotettori completi di mashera
3	Autoprotettori completi di valigia
2	Gruppi manometri aria per paco bombolato
40	Visiere antispruzzo
2	Elmetti
2	Paia di scarpe n.40-46
2	Paia di scarpe n.39-46
10	Calzari (copertura stivali in TYVEC)
6	Maschere emergenza (fuggi fuggi)
4	Scatole di tappi auricolari monuso
12	Paia di occhiali trasparenti
4	Trombe per spazio cofnianto
3	Rotoli nasctro bicolore
12	Filtri ABEK- P3 per masdchere smifacciale MSA
5	Maschere semifacciale
16	Filtri ABEK- P3 per maschere semifacciale BLS
6	Filtri ABEK- P3 per masdchere smifacciale
16	Filtri per erogatori di aria sanitaria
18	Tute gialle antiacido

15	Tute TYVEC
2	Cerata antipioggia
14	Cinture di sicurezza
16	Cordini con moschettoni per cinture di sicurezza
3	Manichette aria sanitaria
21	Erogatori di flusso aria sanitaria con tubo
2	Caschi protettivi per armex
3	Salvagente
3	Mantelle ignifughe
2	Verricello recupero persone tipo Miller
2	Cavalletti Miller per vericello recupero persone
1	Tavola spinale completa di accessori
100	Assorbente per liquido

Si procede quindi ad aprire altro container ove si rinvengono i seguenti beni :

1 morsa in ferro

1 scaletta in ferro per ponteggisti

40 chiavi a bussola dalla n. 10 alla n. 90

4 regolatori flusso d'aria

3 manometri pressione aria

16 lance antincendio

3 taglia tubi

3 morsetti

20 scalpelli

7 manometri per cannello

2 binda

1 dilatatore pneumatico

10 cric idraulici

2 scale in alluminio alla marinara

1 matassa di filo di ferro

1 pompa a spalla per lavaggi

6 ruote di carriola

200 chiavi a battere dalla 24 alla 90

100 chiavi a stella e fisse dalla 17 alla 50

30 pale con manico in ferro

8 piccozze

6 manicole

8 cavalletti di sostegno mezzi

Esaurita la disamina dei beni sopra descritti, stante il sopraggiungere dell'oscurita, si sospendono i lavori e si rimandano a data che sarà comunicata dal curatore. Chiuso alle ore 17.30 Rientro in sede alle ore 18.00

L.C.S.

[redacted]







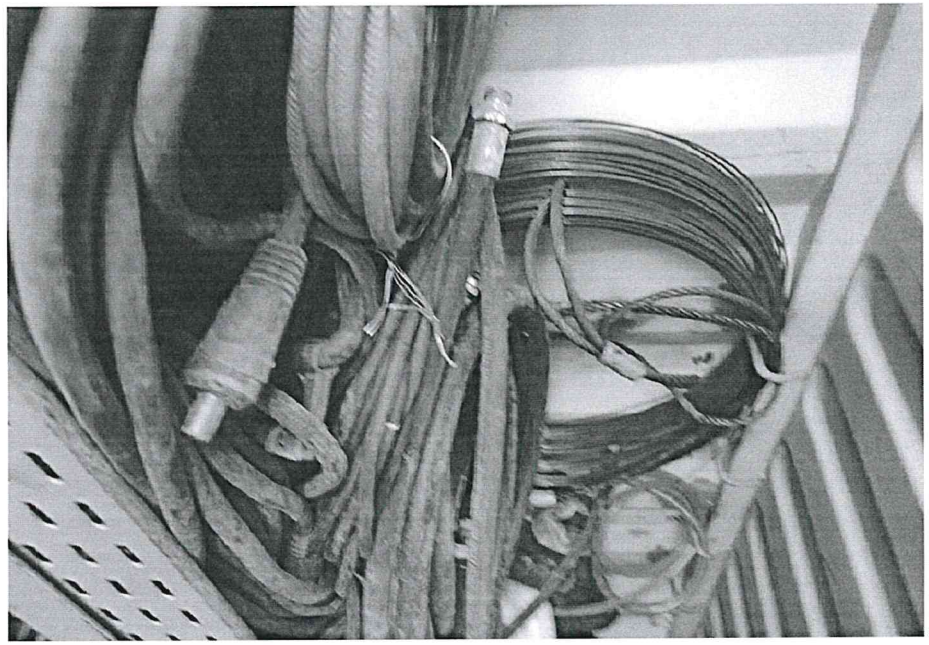

30



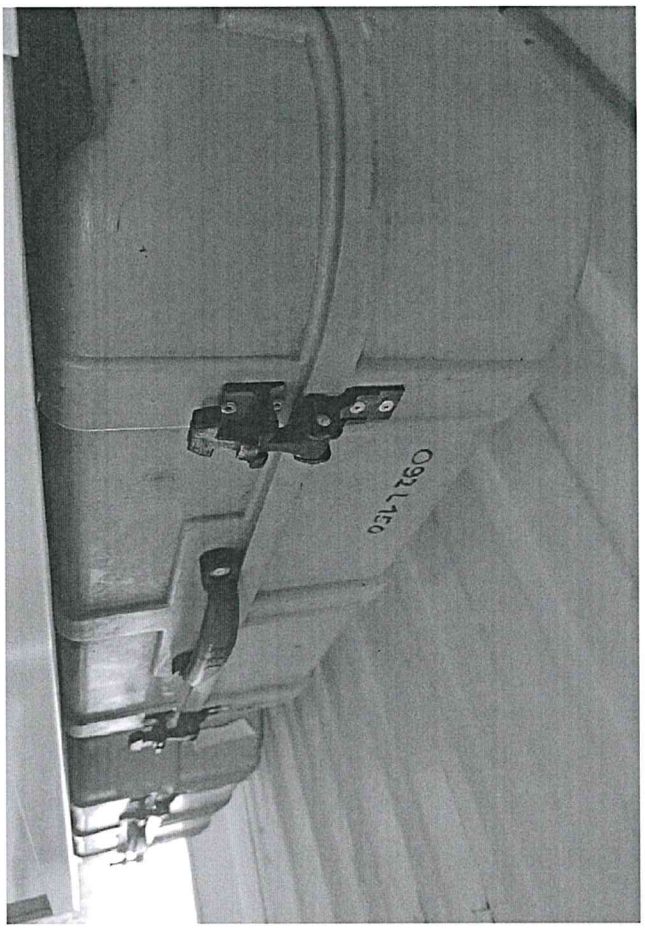

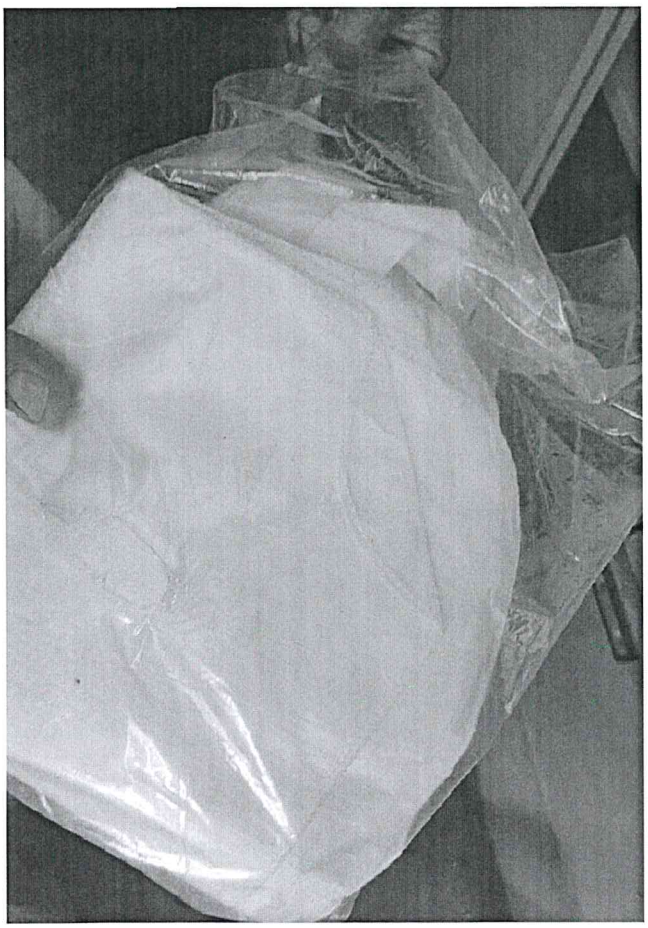

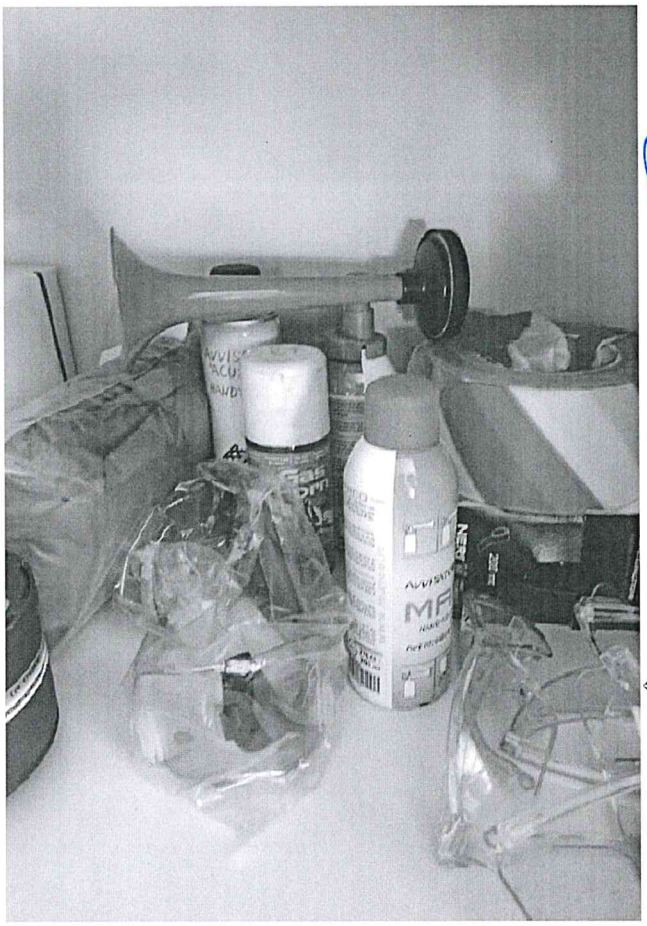

31

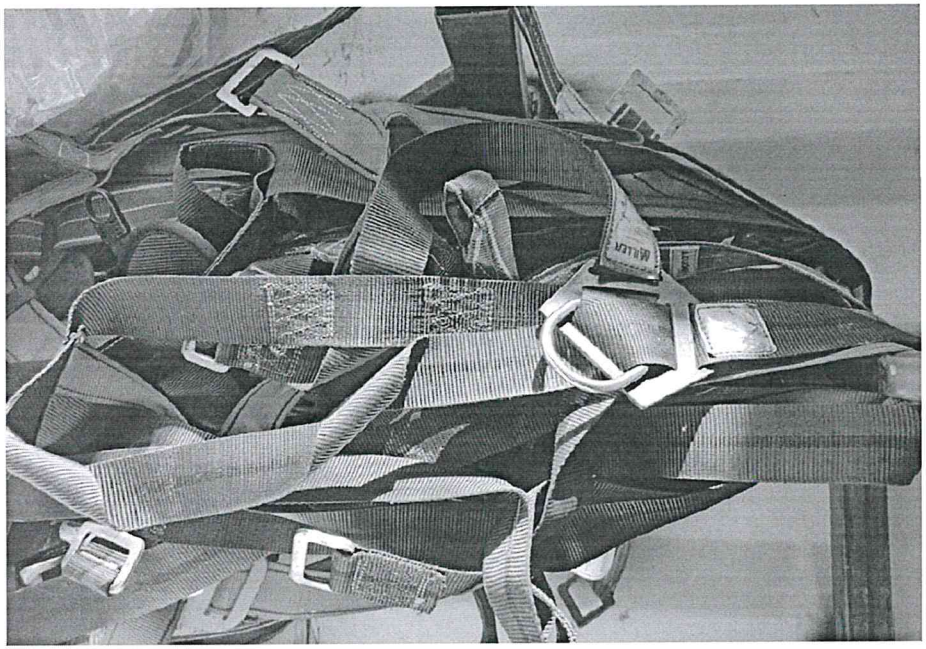

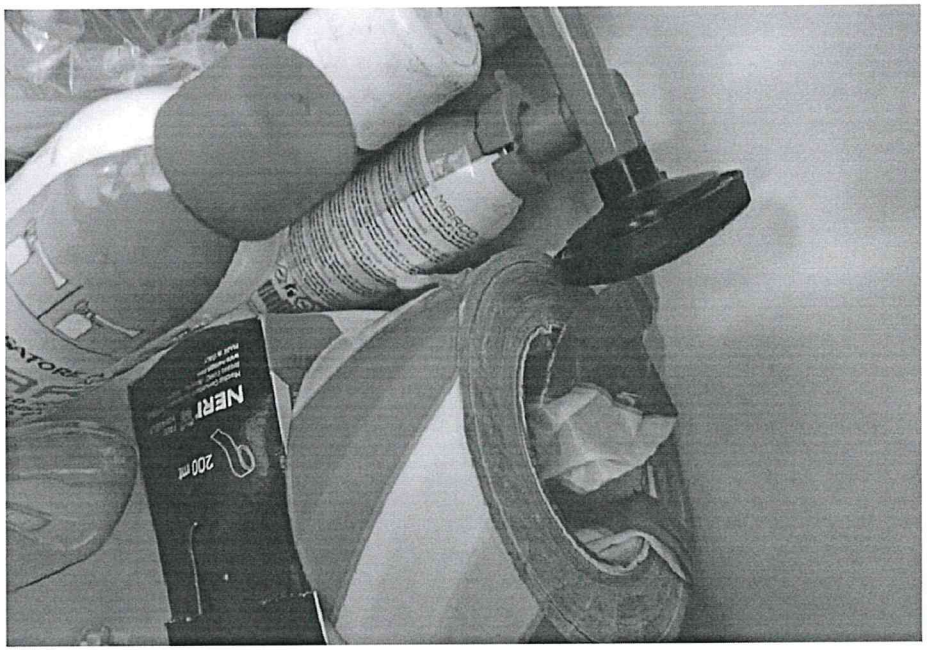





32

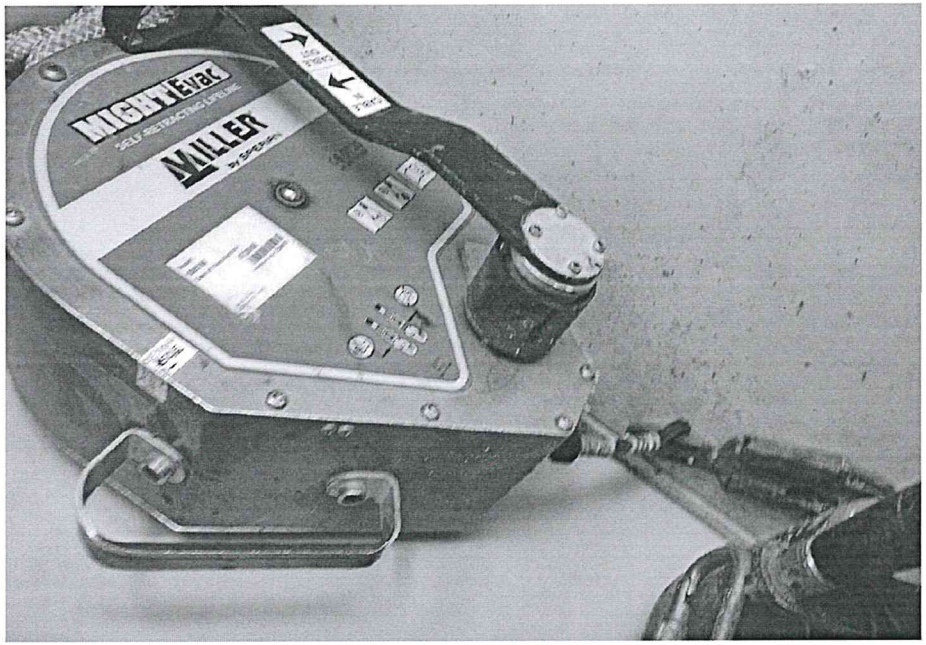



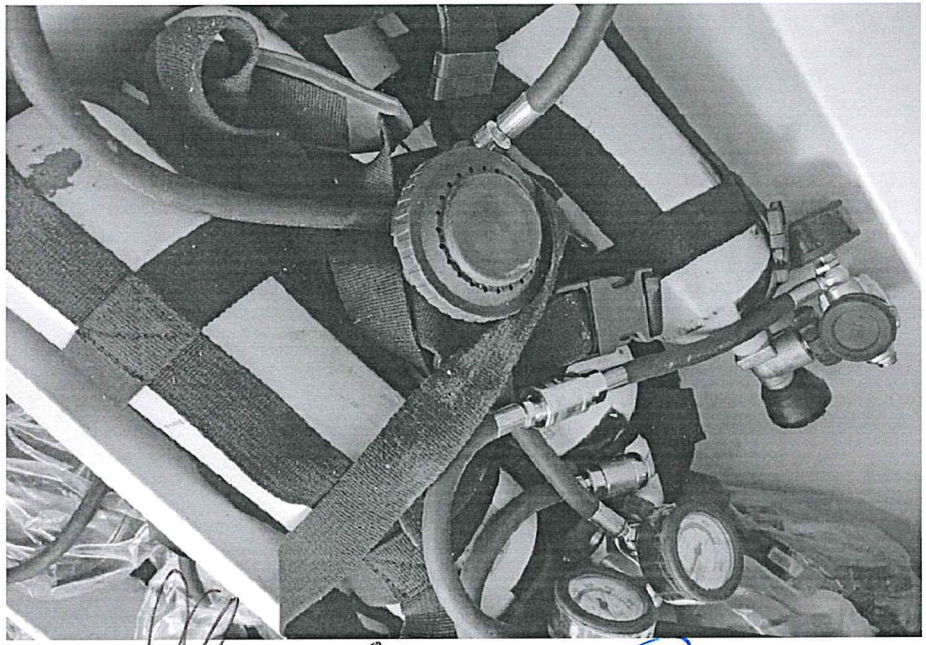

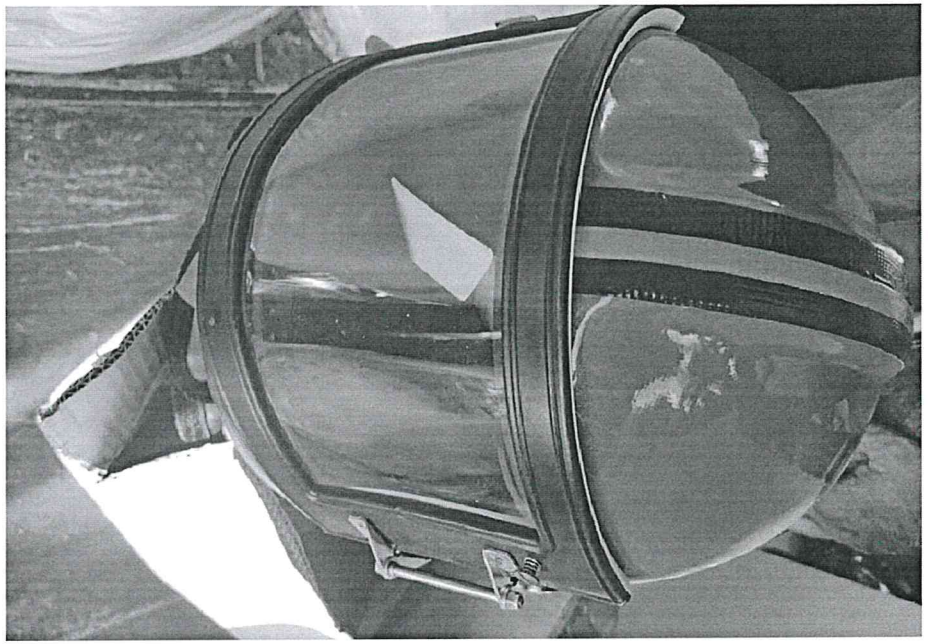

33



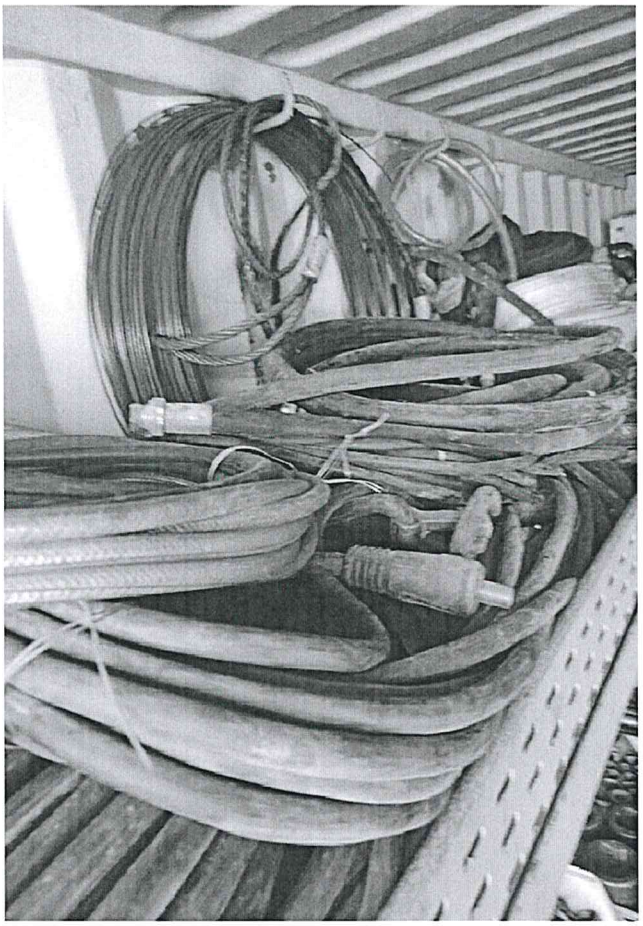

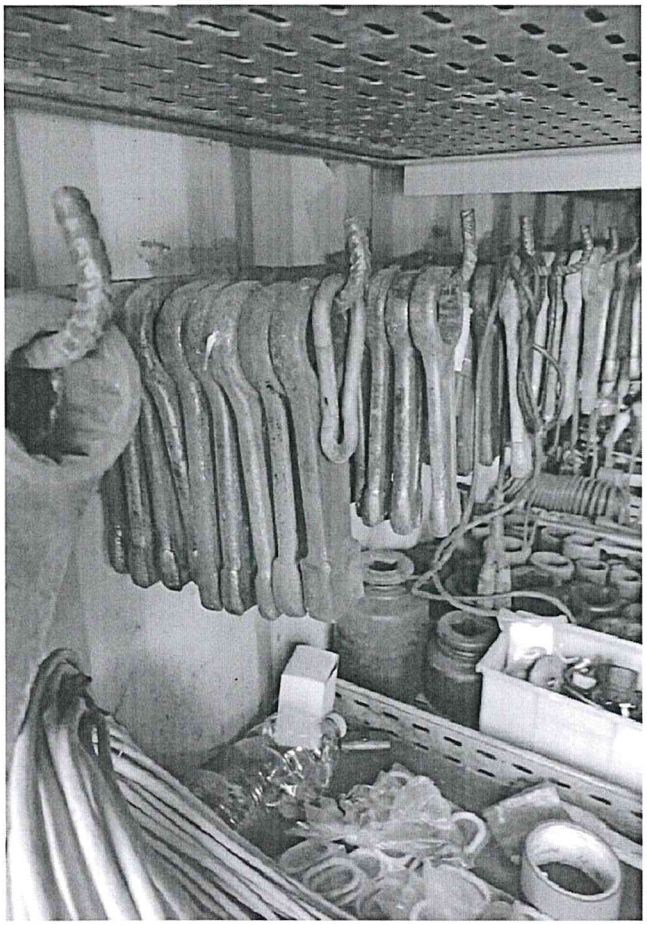











L'anno **duemilaventitre**, il giorno **02** del mese di **febbraio** alle ore 15.15 il curatore del fallimento **"ECODEM S.r.l."** Avv. Marco SPADARO, unitamente allo scrivente Funzionario Giudiziario Francesco GENOVESE, del Tribunale di Siracusa si sono recati in territorio del Comune di Augusta in Contrada Peppa, onde dare prosecuzione ai lavori d'inventario interrotti il giorno 24 novembre 2022. Quivi giunti, acompagnati dal Sig. [redacted], si procede all'apertura del container contenente il materiale di seguito individuato ed iscritto ad inventario:

1	Chiavi a catena grande
1	Rotolo di corda
1	Lancia telescopica per idropulitrice
8	Mole da taglio (flex) rupes
1	Smerigliatrice (rupes)
2	Trapani elettrici black & Decker
2	Saldatrici a elettrodi arctronic 426
1	Saldatrici a elettrodo PARVA 150
1	Saldatrici a filo frofilcord 3035
1	Saldatrice a filo telmig 203/2
1	Verricello elettrico IMER e T 200 M
1	Manichetta alta pressione
1	Manichetta aria compressore
1	Manichetta idropulitrice
29	Raschiafango
38	Pale con manico
2	Rastrelli dentati
2	Forcali
13	Picconi con manico
11	Carriole
2	Carriole
9	Cavi pinza saldatrice ML 180
1	Cavo pinza per filo continuo
2	Cavi pinza saldatrice
1	Pompa ATEX con quadro elettrico FLYGT (Matricola 1330022)

Del materiale sopra elencato, si effettuano rilievi fotografici che vengono allegati al presente. Esaurito l'incombente odierno, nella sede della fallita in Contrada Peppa i lavori vengono sospesi e rinviati

alla settimana successiva, (giovedi 9 febbraio 2023) per effettuare sopralluogo e individuazione di beni in altro sito.nel Comune di Siracusa. Chiuso alle ore 16.45. Rientro in sede alle ore 17.10====

L.C.S.

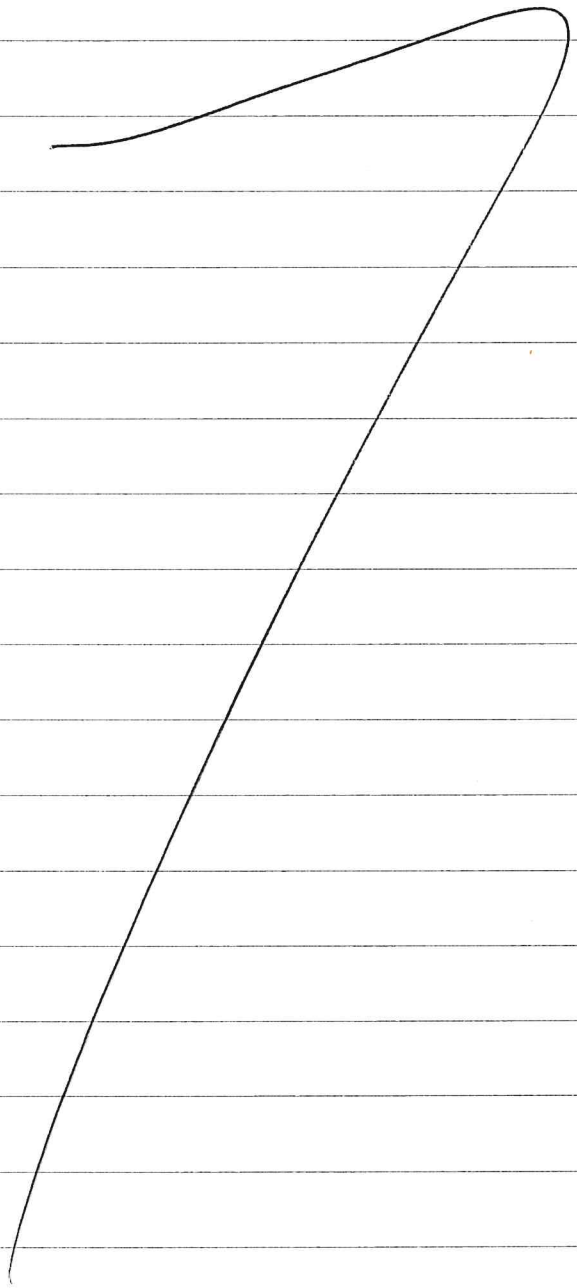

[redacted]

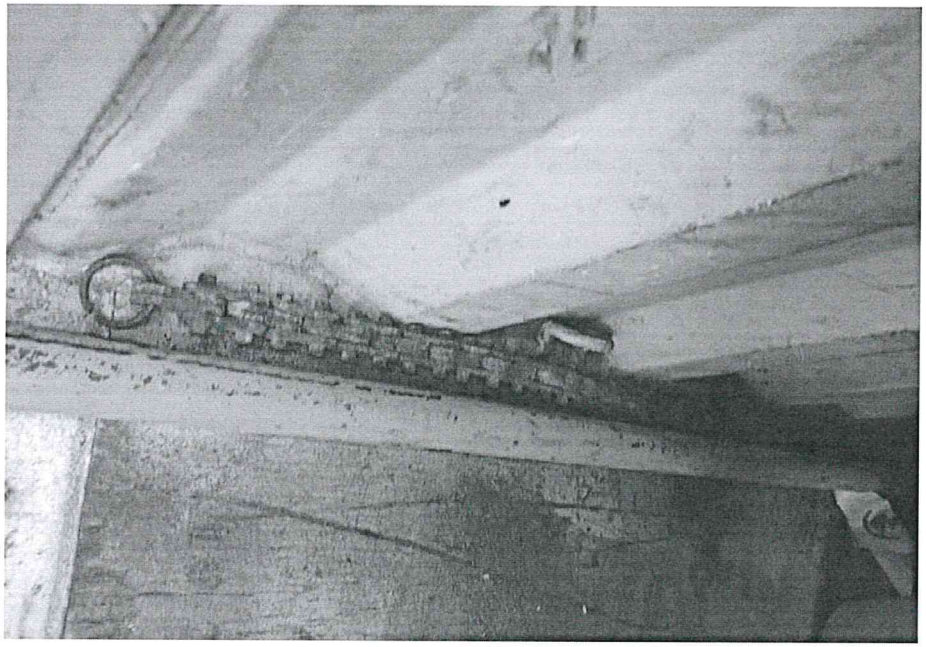

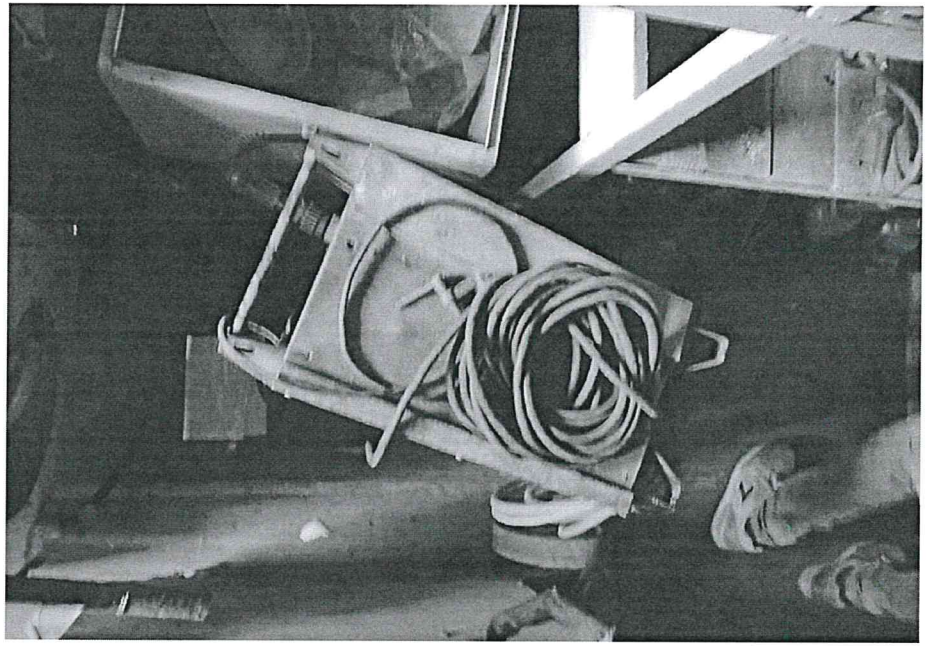

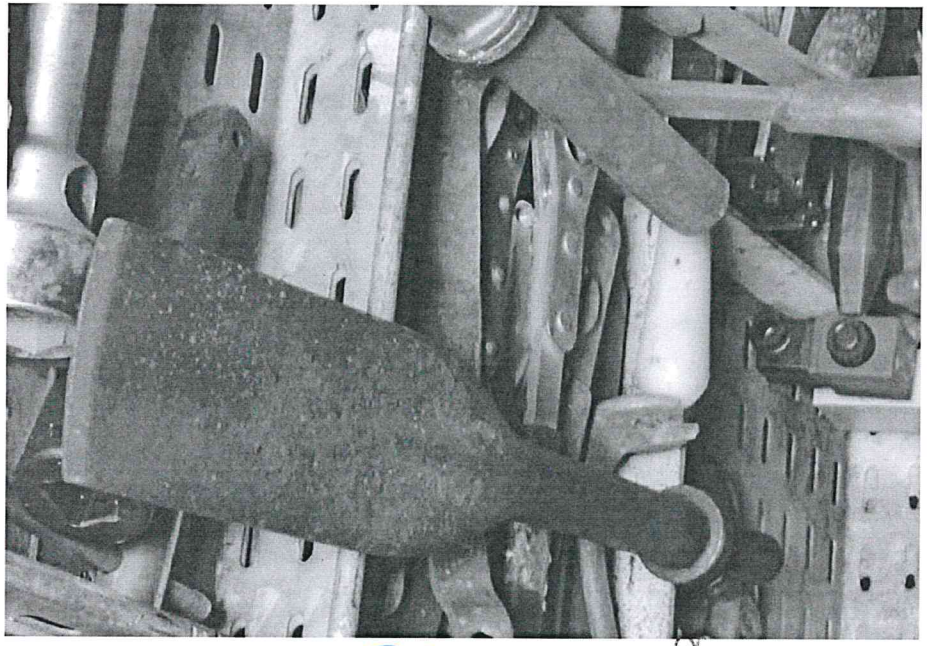

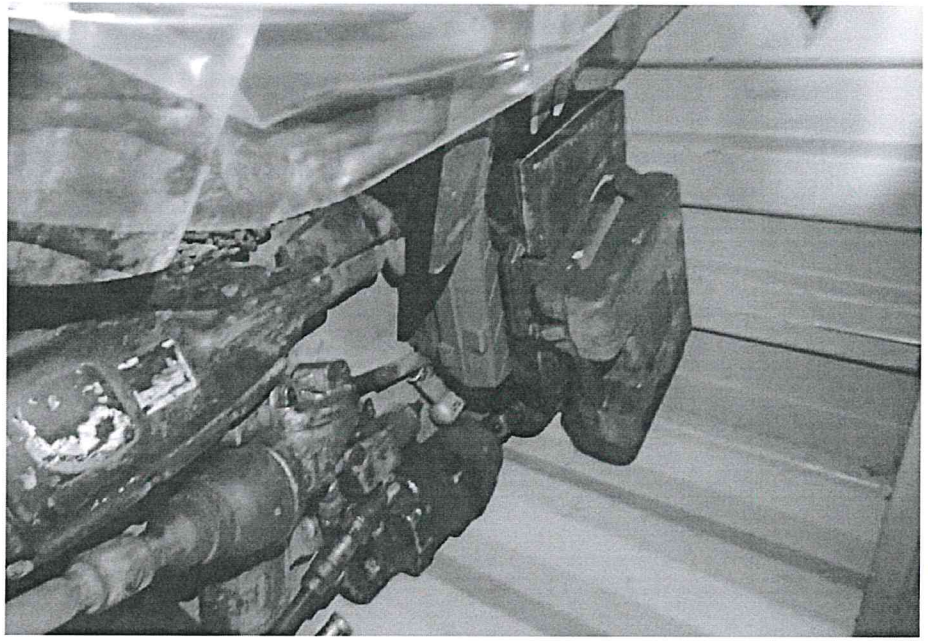

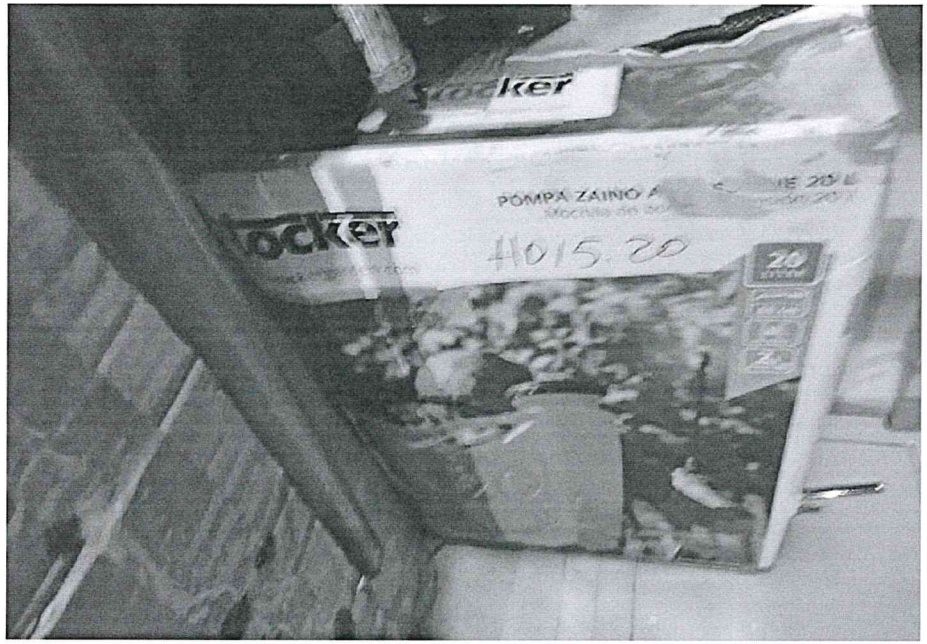
Stocker
POMPA ZAINO
4015.20

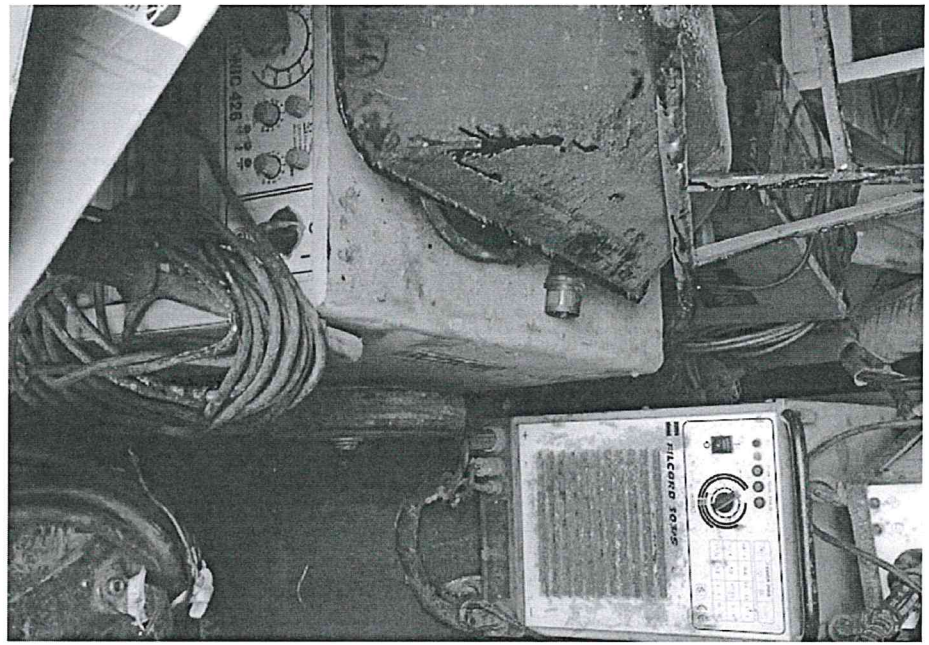
FILCORD 3025

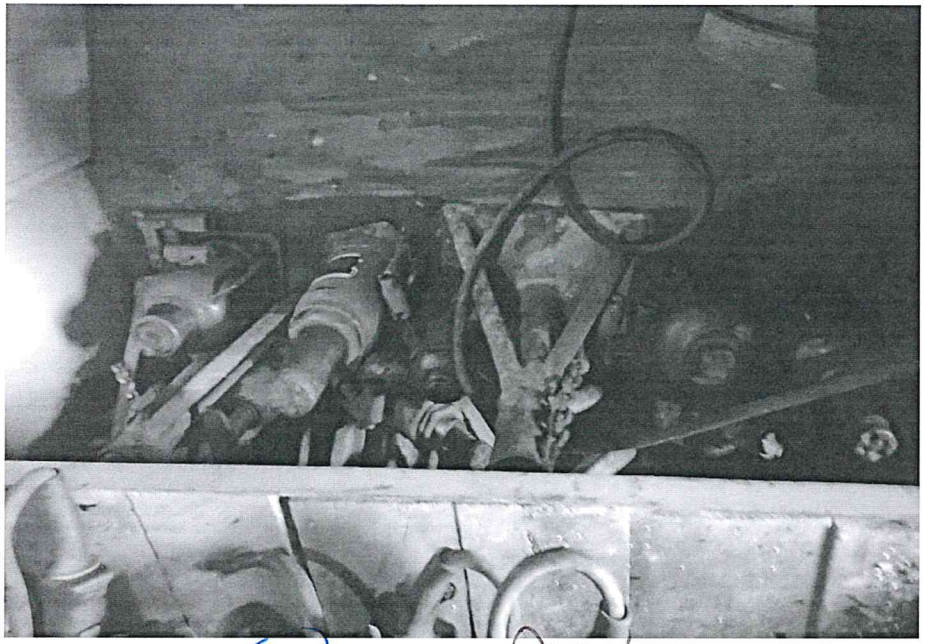

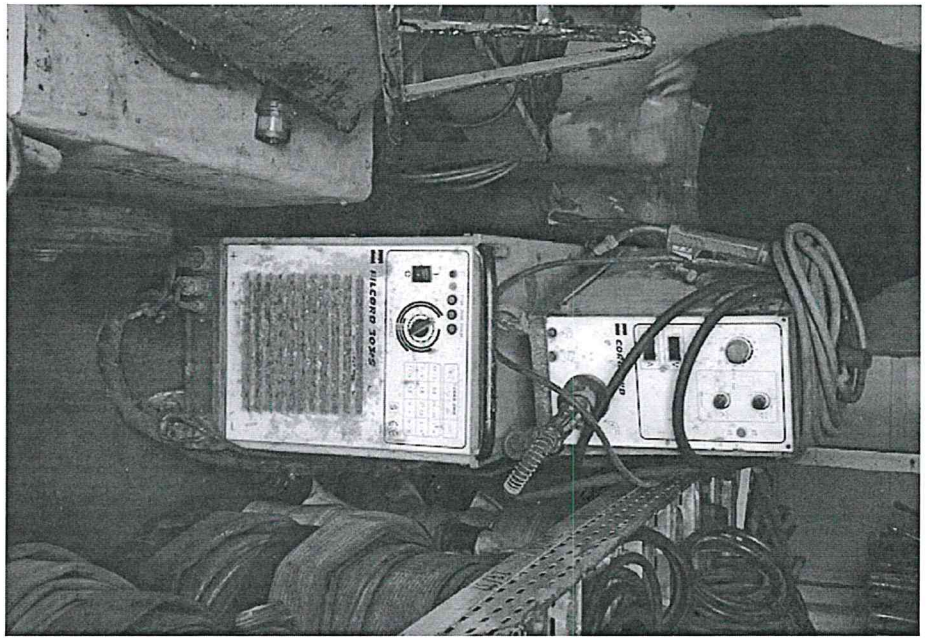
FILCORD 3025

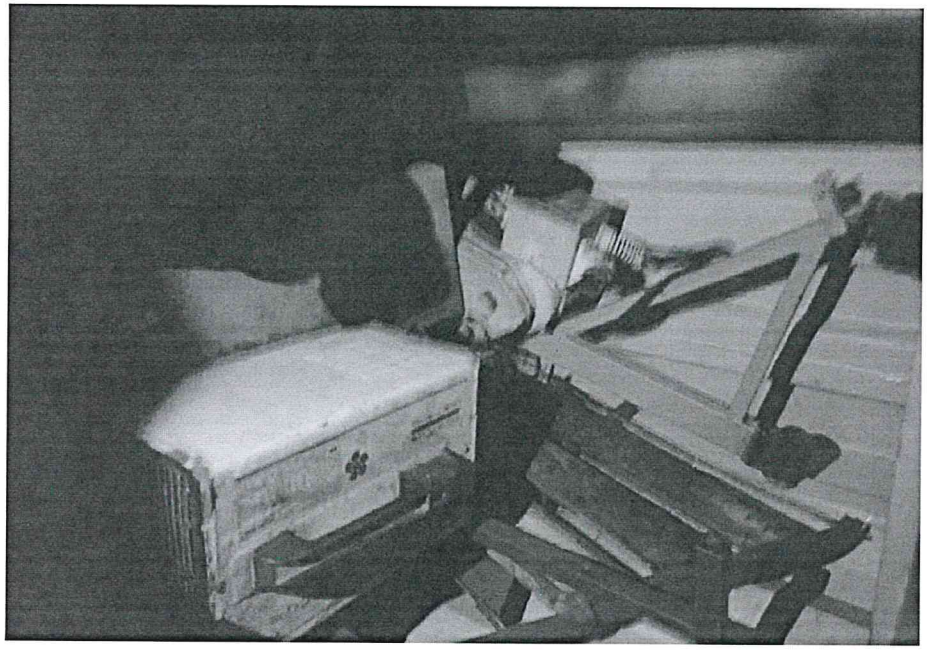

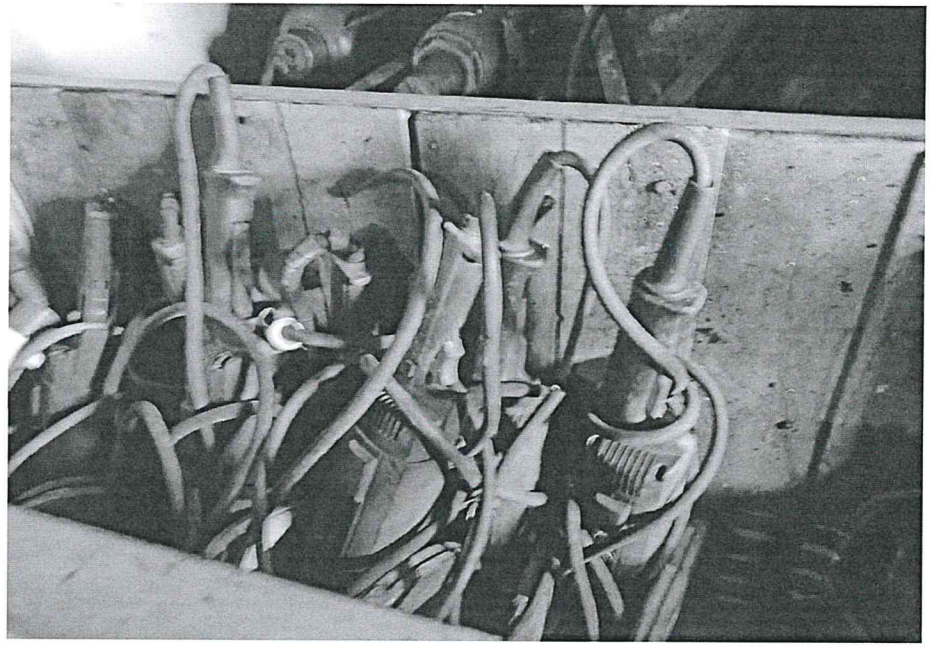

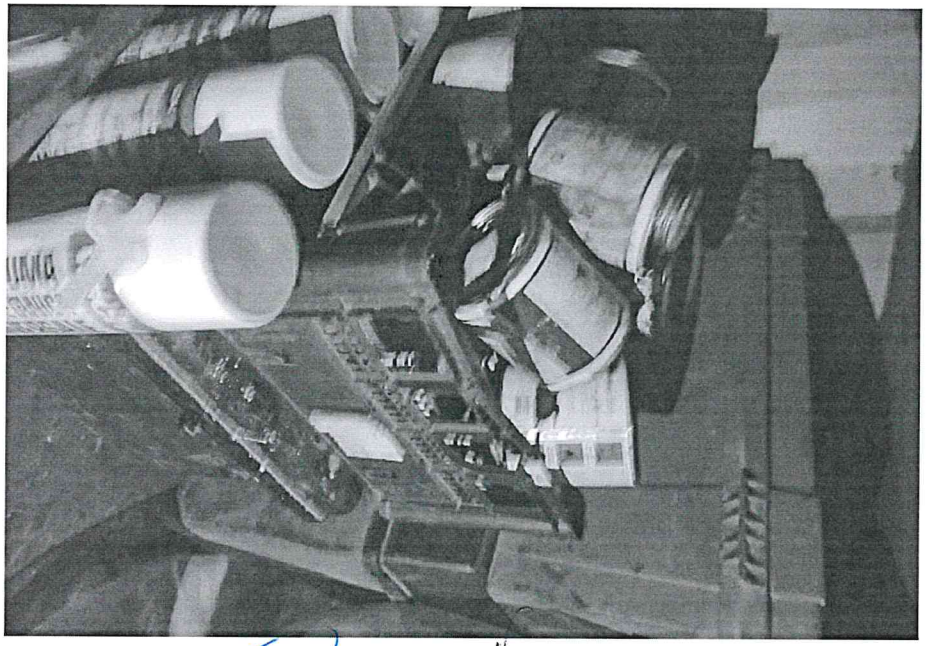

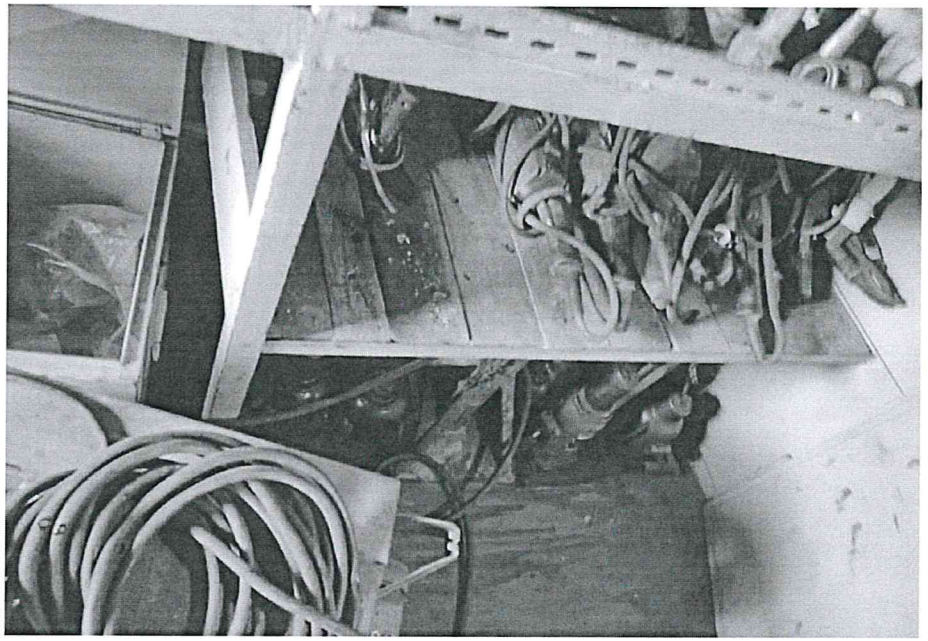

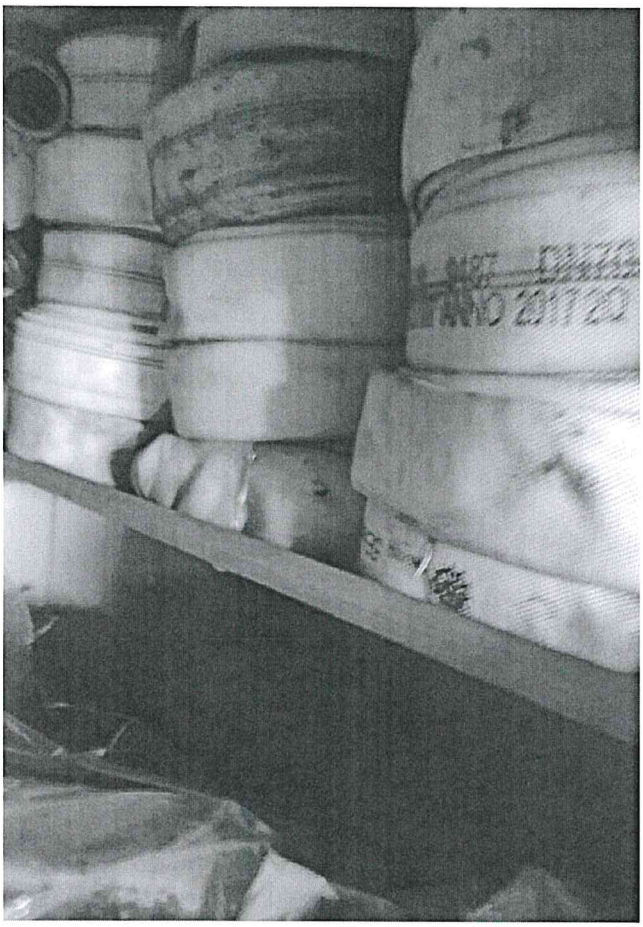

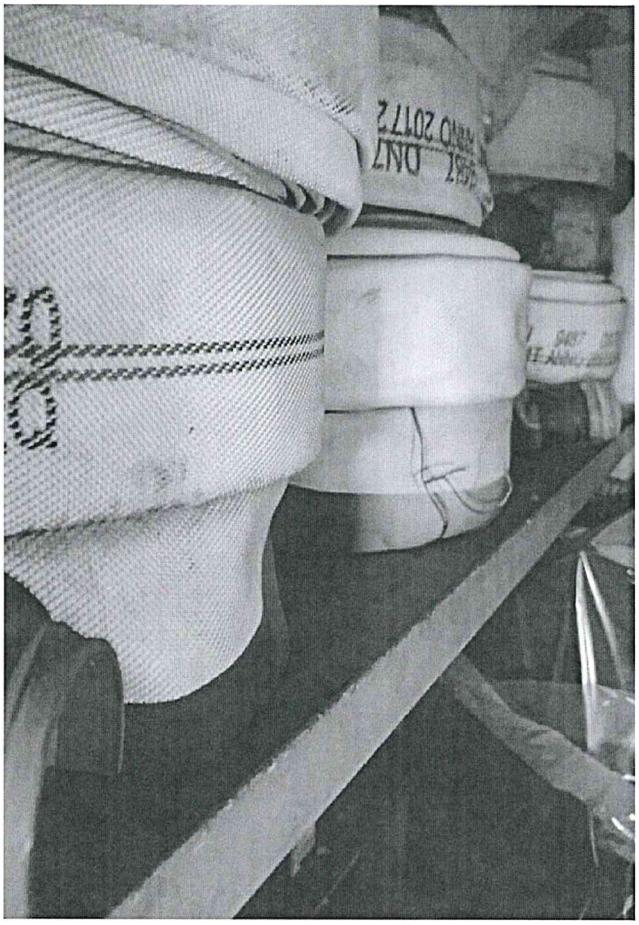

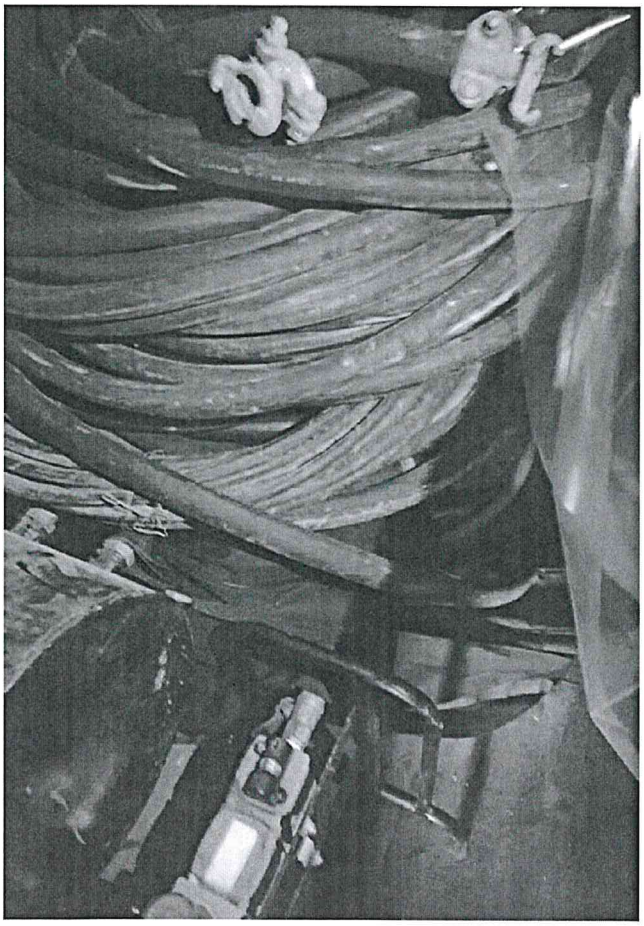

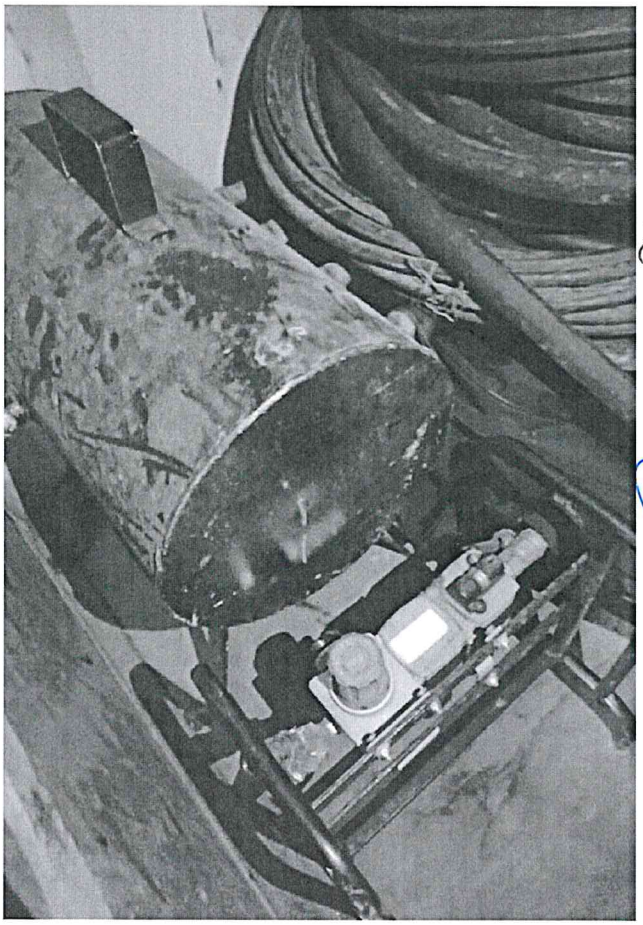





[redacted]

TRIBUNALE DI SIRACUSA

Sezione Fallimenti

N. 3/22 reg. fall.
Trib. Siracusa
n. _____ reg.cron

VERBALE DI FORMAZIONE DELL'INVENTARIO DEI BENI

L'anno **duemilaventitre**, il giorno **16** del mese di **febbraio,** alle ore 15.25 il curatore del fallimento **"ECODEM S.r.l."** Avv. Marco SPADARO, unitamente allo scrivente Funzionario Giudiziario Francesco Genovese del Tribunale di Siracusa, nominato per le operazioni di Inventario dal Giudice Delegato al fallimento dott.ssa Nicoletta Rusconi, con provvedimento del 24 Febbraio 2022 si sono recati in territorio del Comune di Siracusa in **Contrada Tremilia presso "[redacted]"** nella sede di un'azienda agricola ove sono custoditi beni della fallita. Preliminarmente si da atto che l'odierna attività d'inventario doveva essere svolta lo scorso 9 febbraio 2023 (come riportato nel verbale delle operazioni precedenti) ma per via dell'imperversare delle avverse condizioni metereologiche, sono state rinviate alla data odierna con l'accordo delle parti. Quivi giunti si è avuta la presenza del Sig. [redacted] gia' in precedenza identificato, incaricato dal legale rappresentante della fallita Ecodem. Si procede quindi a effettuare sopralluogo nonché a reperire e ad iscrivere ad inventario i seguenti beni:

1) Motogeneratore GSV 65 ;

2) Serbatorio Gasolio Emiliana Serbatoi;

3) Decespugliatore Oleomac;

4) Motogeneratore Genset 45;

5) Motosega Oleomac;

Si allegano degli elementi sopra iscritti a verbale, rilievi fotografici . A questo

IL FUNZIONARIO GIUDIZIARIO
Francesco Genovese

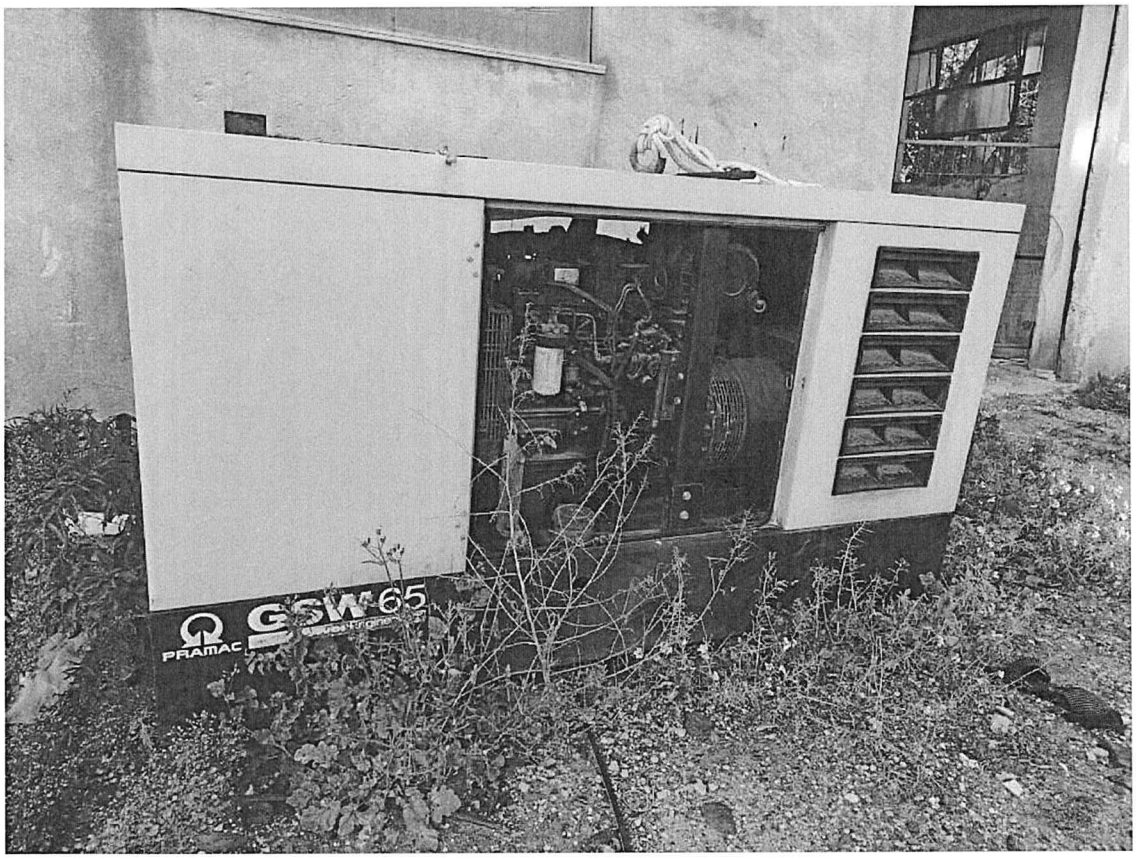

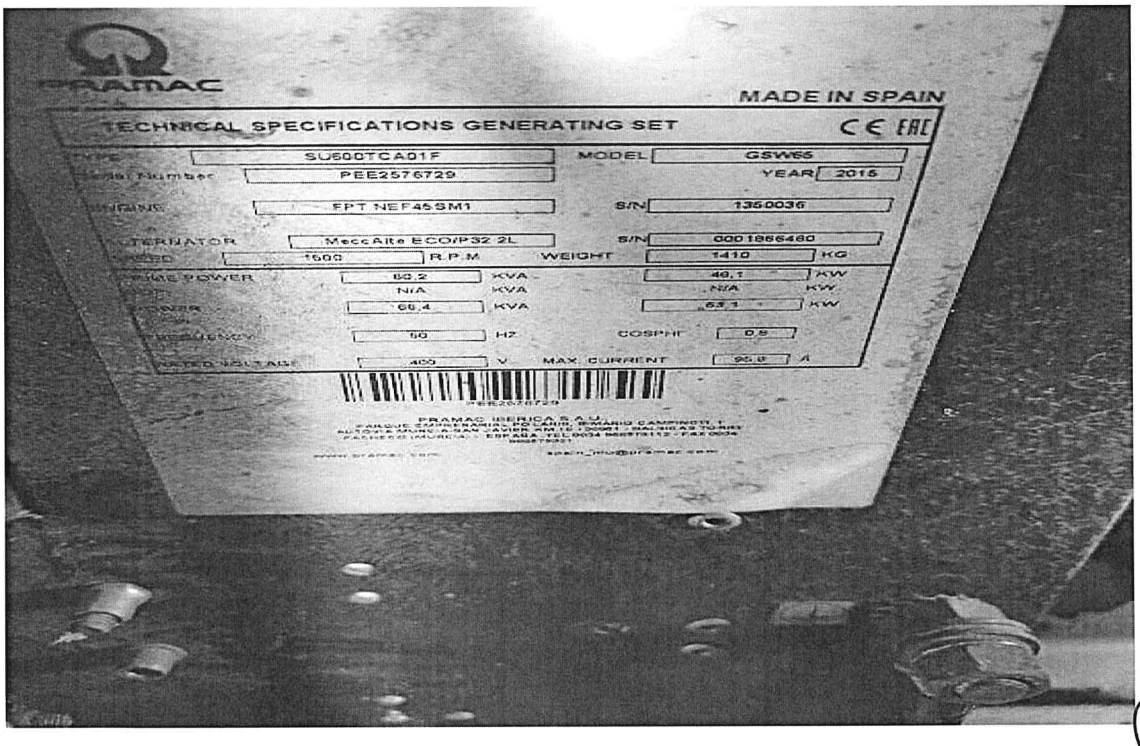

IL FUNZIONARIO DELEGATO
Francesca Spadaccini

IL FUNZIONARIO GIUDIZIARIO
Francesca Chiavese

IL FUNZIONARIO GIUDIZIARIO
Francesco Cavaliere

IL FUNZIONARIO GIUDIZIARIO
Francesco Pecoraro

IL FUNZIONARIO GIUDIZIARIO
Francesco Simone

TRIBUNALE DI SIRACUSA

Sezione Fallimenti

N. 3/22 reg. fall.
Trib. Siracusa
n. _____ reg.cron

VERBALE DI FORMAZIONE DELL'INVENTARIO DEI BENI

L'anno **duemilaventitre**, il giorno **23** del mese di **marzo,** alle ore 15.30 il curatore del fallimento **"ECODEM S.r.l."** Avv. Marco SPADARO, unitamente allo scrivente Funzionario Giudiziario Francesco Genovese del Tribunale di Siracusa, nominato per le operazioni di Inventario dal Giudice Delegato al fallimento dott.ssa Nicoletta Rusconi, con provvedimento del 24 Febbraio 2022 si sono recati in territorio del Comune di Priolo Gargallo, onde dare prosecuzione ai lavori d'inventario interrotti lo scorso 16 febbraio 2023. Quivi giunti esattamente alla via Scalora numero civico 15, ove insiste la sede della Ditta "[redacted] del Sig. [redacted], si rappresentava al titolare dell'azienda il motivo della nostra visita; lo stesso si adoperava accompagnandoci in un terreno recintato nella medesima via Scalora, ove all'interno di un container adibito ad uso magazzino, veniva individuata una Pompa "Bellin Inotex" appartenente ai beni della fallita Ecodem, che era stata lasciata presso la ditta del Sig. [redacted] per essere manutenzionata. Il bene viene appreso all'inventario e vengono effettuati rilievi fotografici allegati al verbale odierno. A questo punto esaurito l'incombente di cui sopra, l'ufficio si sposta in territorio del comune di Carlentini, presso la ditta "[redacted]" che ha sede in Contrada Madonna Marcellino numero 194 per individuare altro bene riconducibile alla fallita Ecodem, ed affidato alla ditta di cui sopra per motivi di manutenzione. Quivi giunti, si rappresentava ad uno dei soci

IL FUNZIONARIO GIUDIZIARIO

IL FUNZIONARIO GIUDIZIARIO
Francesco [illegible]

IL FUNZIONARIO GIUDIZIARIO
Francesco Tenore

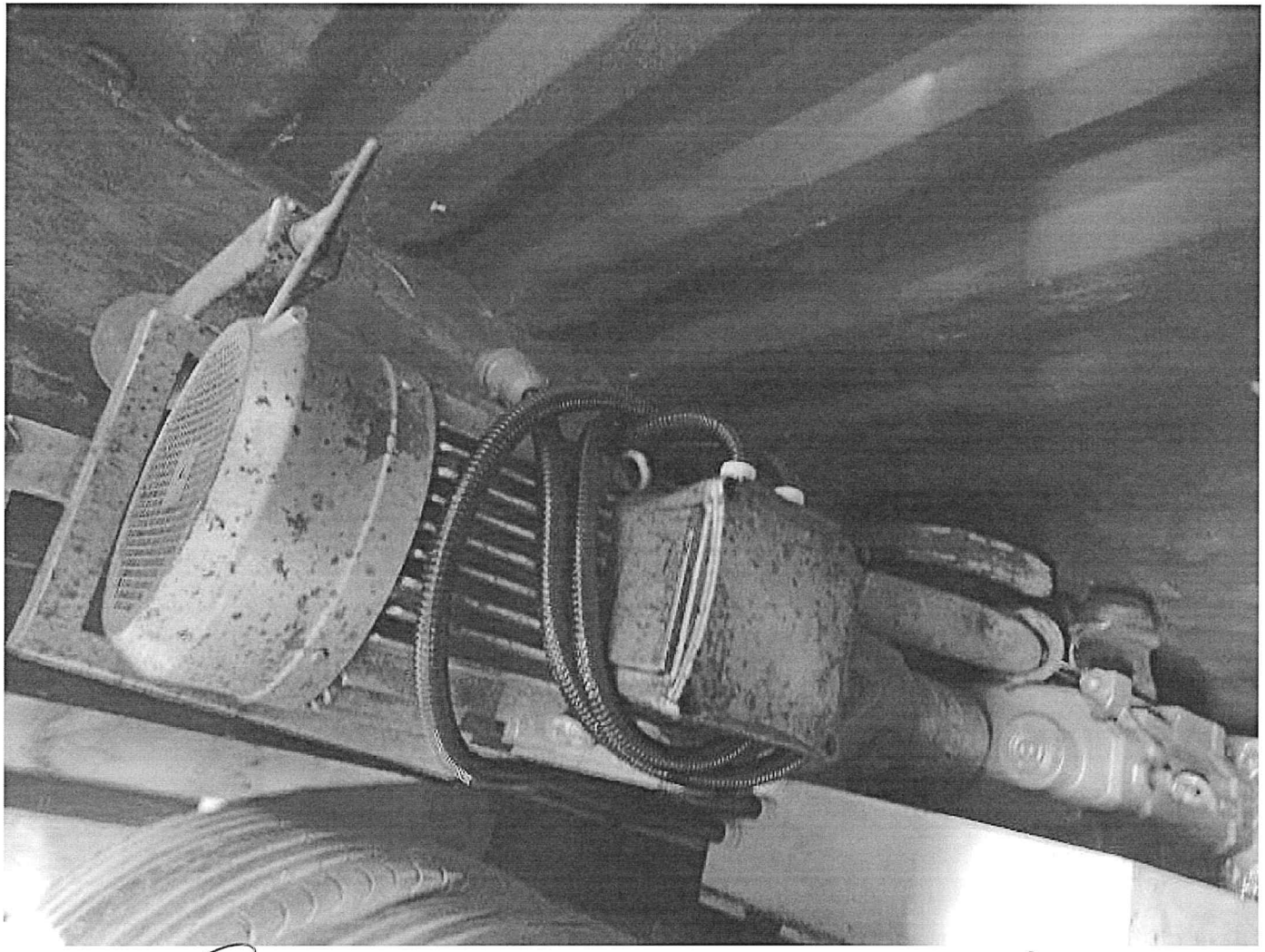

IL FUNZIONARIO GIUDIZIARIO
Francesca [illegible]

TRIBUNALE DI SIRACUSA

Sezione Fallimenti

N. 3/22 reg. fall.
Trib. Siracusa
n. _____ reg.cron

VERBALE DI FORMAZIONE DELL'INVENTARIO DEI BENI

L'anno **duemilaventitre**, il giorno **30** del mese di **marzo,** alle ore 15.30 il curatore del fallimento **"ECODEM S.r.l."** Avv. Marco SPADARO, unitamente allo scrivente Funzionario Giudiziario Francesco Genovese del Tribunale di Siracusa, nominato per le operazioni di Inventario dal Giudice Delegato al fallimento dott.ssa Nicoletta Rusconi, con provvedimento del 24 Febbraio 2022 si sono recati in territorio del Comune di Carlentini, onde dare prosecuzione ai lavori d'inventario interrotti lo scorso 23 marzo. Quivi giunti, presso la ditta "[redacted]" che ha sede in Contrada Madonna Marcellino numero 194, venivamo accompagnati in un deposito poco distante, sempre di proprietà della ditta sopra menzionata ove trovasi custodita una **torre faro telescopica con gruppo elettrogeno incorporato a marchio TECNOGEN trasportabile dotata di gancio di traino**. Si effettuano riprese fotografiche del bene che vengono allegate al presente verbale. A questo punto esaurite le operazioni sopra descritte, non avendo altri beni da iscrivere ad inventario, il curatore dichiara chiuso l'inventario alle ore 16. 30. Rientro in sede alle ore 17.15==========

[redacted]



IL FUNZIONARIO GIUDIZIARIO
Francesco GENOVESE



IL FUNZIONARIO GIUDIZIARIO
Francesca GENOVESE



IL FUNZIONARIO GIUDIZIARIO
Francesca Genovese

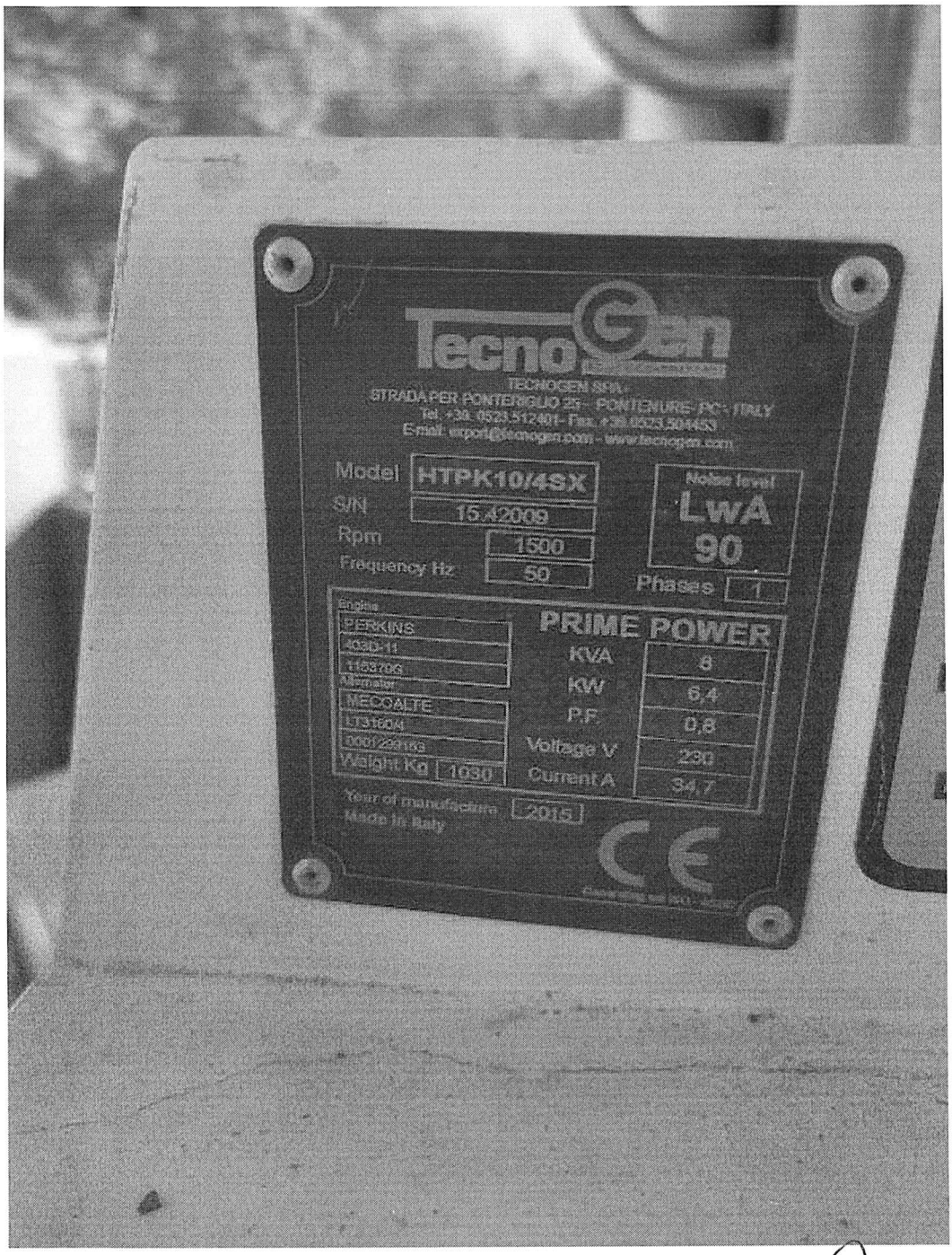

IL FUNZIONARIO GIUDIZIARIO
Francesco CORTESE