Data presentazione: 31/12/1966 - Data: 21/04/2023 - n. T75379 - Richiedente: RNLRLA54A06I158H

MODULARIO F. - rev. - N. T. - 315

Mod. B (Nuovo Catasto Edilizio Urbano)

MINISTERO DELLE FINANZE

DIREZIONE GENERALE DEL CATASTO E DEI SERVIZI TECNICI ERARIALI

Lire 20

NUOVO CATASTO EDILIZIO URBANO

(R. DECRETO LEGGE 13 APRILE 1939, N. 652)

Planimetria dell'immobile situato nel Comune di MONZA *Via* Pellegrino Pellegrini,9

Ditta Istituto Autonomo per le Case Pppolari della Provincia di Milano Viale Romagna,26 MILANO

Allegata alla dichiarazione presentata all'Ufficio Tecnico Erariale di MILANO

1491626

1491635

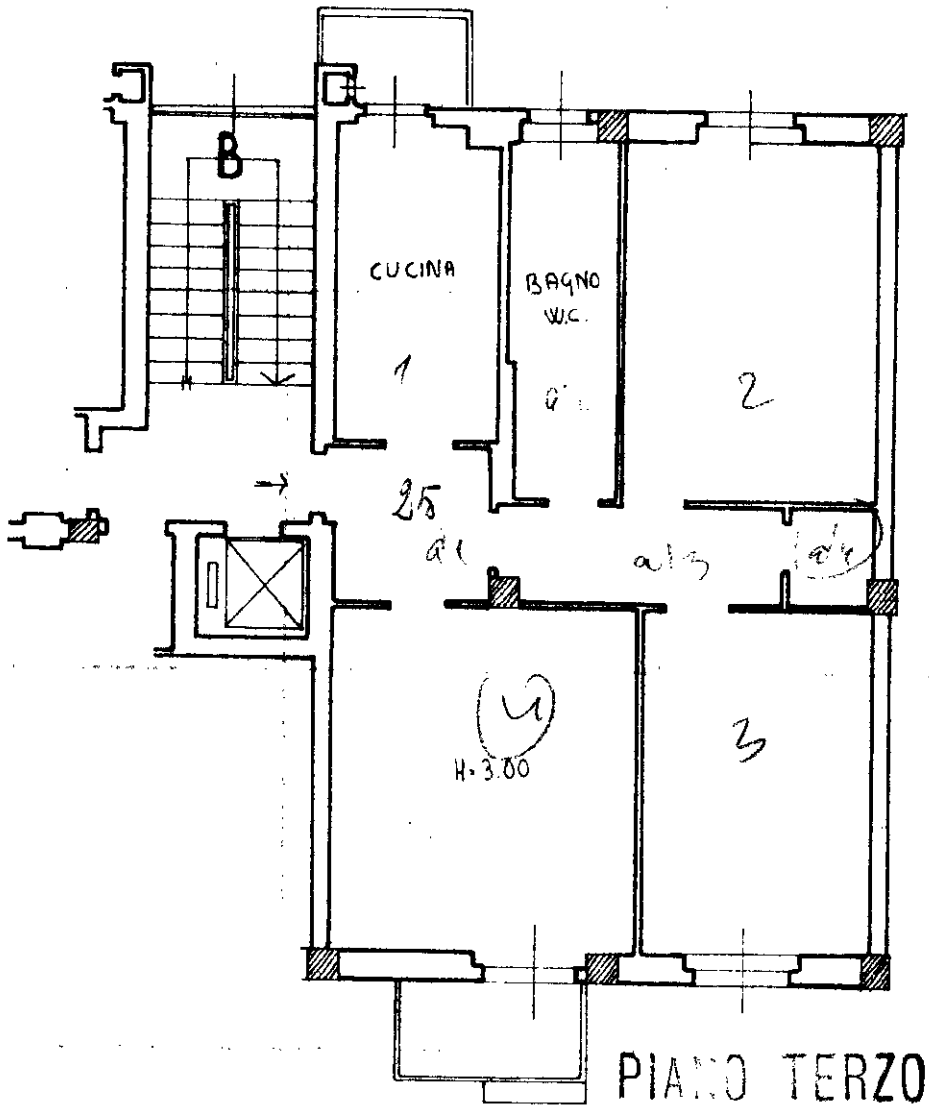

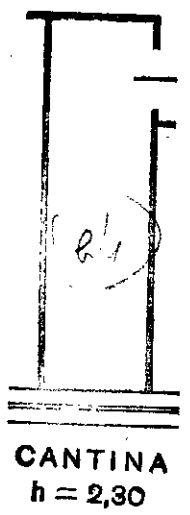

ORIENTAMENTO

N.B.: Tutte le coerenze sono di proprietà della Ditta intestata.

SCALA DI 1: 100

SPAZIO RISERVATO PER LE ANNOTAZIONI D'UFFICIO

DATA 21 DIC. 1966

PROT. N° 11283

Compilata dal Dott. Ing. MARIO VILLA
(Titolo, nome e cognome del tecnico)

Iscritto all'Albo de gli Ingegneri

della Provincia di Milano

DATA 31 Dicembre 1965

Firma:

ISTITUTO POLIGRAFICO DELLO STATO

Catasto dei Fabbricati - Situazione al 21/04/2023 - Comune di MONZA(F704) - < Foglio 64 - Particella 131 - Subalterno 25 >
VIA PELLEGRINO PELLEGRINI n. 7-9 Scala B Piano S1 - 3

10 metri

Data presentazione: 31/12/1966 - Data: 21/04/2023 - n. T75379 - Richiedente: RNLRLA54A06I158H
Totale schede: 1 - Formato di acquisizione: A3(297x420) - Formato stampa richiesto: A3(297x420)
Ultima planimetria in atti