ELENCO BENI MOBILI

AUTOMEZZI

Allegato n. 1

N. ELENCO	DESCRIZIONE	ALL. FOTO	N. FOTO	STATO MANUTEN-ZIONE	ANNO COSTR	QUANTITA'	PREZZO UNITARIO DI MERC.	VALORE DI MERCATO	COEFF. RIDUZ.	VALORE IMMEDIETO REALIZZO
1	**AUTOCARRO CABINATO** Marca: PEUGEOT Targa: FV750XP Tipo:Y D3MAU GV Denom. commerciale: BOXER Colore bianco Carta Circolazione: DB 0837076 N. immatricolazione: A008013MI20 Data Immatricolazione 29/05/2019 N. Identif veicolo: VF3YD3MAUI2F77042 Destinazione ed uso del veicolo: AUTOCARRO PER TRASPORTO DI COSE - USO PROPRIO Carrozzeria del veicolo: FO (FURGONE) Cilindrata: 1997 cmc Potenza netta massima (Kw): 120 Tipo combustibile o eliment.: GASOLIO N. posti a sedere: 3 Km percorsi: 59.597 Retro cassone cabinato dimensioni interne cm 210 x 285 x 220 di altezza; riovestito all'interno con pannelli di legno Per maggiori dettagli si veda il libretto del veicolo di cui all'allegato 6.a alla perizia di stima In allegato visura PRA (Allegato n. 6.b)	4.a 4.b 4.c 4.d	1 2 3 4 5 6 7 8	Discreto	2019	N 1	€ 20.000	€ 20.000,00	-20% 0,80	€ 16.000,00
TOTALE VALORE DI MERCATO (V.M.)								€ **20.000,00**		
TOTALE VALORE DI IMMEDIATO REALIZZO (V.IR.)										**€ 16.000,00**

ELENCO BENI MOBILI

AUTOMEZZI

Allegato n. 2

N. ELENCO	DESCRIZIONE	ALL. FOTO	N. FOTO	STATO MANUTEN-ZIONE	ANNO COSTR	QUANTITA'	PREZZO UNITARIO DI MERC.	VALORE DI MERCATO	COEFF. RIDUZ.	VALORE IMMEDIETO REALIZZO
2	**AUTOCARRO CABINATO** Marca: IVECO Targa: EM031MJ Tipo:1S35C12AA ID1A1A BA4EA2AJSI Denom. commerciale: DAILY 35C?? Colore bianco Carta Circolazione: CT 0519871 N. immatricolazione: A008215MS18 Data Immatricolazione 04/04/2012 N. Identif veicolo: VF3YD3MAUI2F77042 Destinazione ed uso del veicolo: AUTOCARRO PER TRASPORTO DI COSE - USO PROPRIO Carrozzeria del veicolo: FO (FURGONE) Cilindrata: 2287 cmc Potenza netta massima (Kw): 93 Tipo combustibile o eliment.: GASOLIO N. posti a sedere: 3 Km percorsi: 327.839 Per maggiori dettagli si veda il libretto del veicolo di cui all'allegato 7.a alla perizia di stima In allegato visura PRA (Allegato n. 7.b) Retro cassone cabinato dimensioni interne cm 205 x 465 x 240 di altezza; riovestito all'interno con pannelli di legno	5.a 5.b 5.c	1 2 3 4 5 6	Medioce	2012	N 1	€ 10.000	€ 10.000,00	-20% 0,80	€ 8.000,00
TOTALE VALORE DI MERCATO (V.M.)								€ **10.000,00**		
TOTALE VALORE DI IMMEDIATO REALIZZO (V.IR.)										**€ 8.000,00**

ELENCO BENI MOBILI

Allegato n. 3

RIEPILOGO VALORI DEI BENI MOBILI STIMATI

AUTOCARRI

BENI MOBILI STIMATI	ALLEGATI	VALORE DI MERCATO DEI BENI **(V.M.)**	VALORE DI IMMEDIATO REALIZZO **(V.I.R.)**
Autocarro PEUGEOT Targato FV750XP	**Allegato 1**	€ 20.000,00	16.000,00
Autocarro Iveco Targato EM031MJ	**Allegato 2**	€ 10.000,00	8.000,00
VAOLORE TOTALE DEI BENI STIMATI		**€ 30.000,00**	**€ 24.000,00**

VALORE DI MERCATO (VM) COMPLESSIVO DEI BENI MOBILI STIMATI	**€**	**30.000,00**
VALORE DI IMMEDIATO REALIZZO (VIR) COMPLESSIVO DEI BENI MOBILI STIMATI	**€**	**24.000,00**

Allegato n. 4.a

DOCUMENTAZIONE FOTOGRAFICA



Foto n. 1 –



Foto n. 2–

Allegato n. 4.b

DOCUMENTAZIONE FOTOGRAFICA



Foto n. 3 –



Foto n. 4–

Allegato n. 4.c

DOCUMENTAZIONE FOTOGRAFICA



Foto n. 5 –

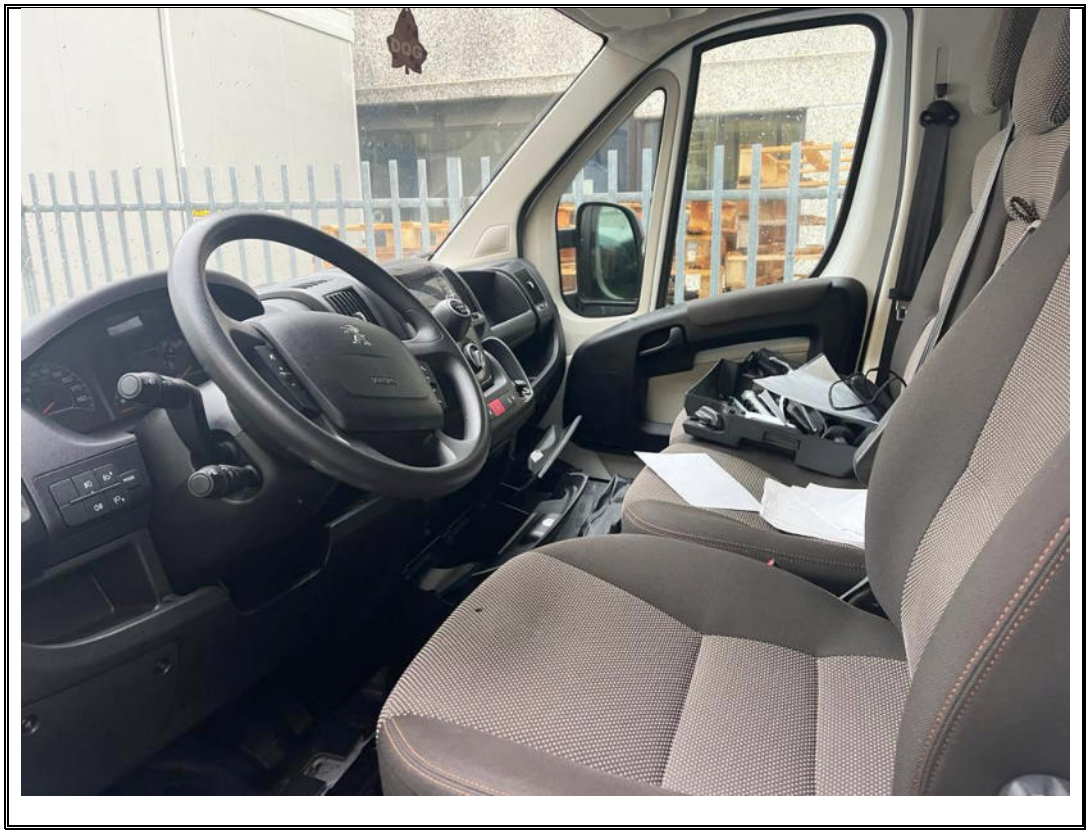

Foto n. 6–

Allegato n. 4.d

DOCUMENTAZIONE FOTOGRAFICA



Foto n. 7 –



Foto n. 8 –

Allegato n. 5.a

DOCUMENTAZIONE FOTOGRAFICA



Foto n. 1 –



Foto n. 2 –

Allegato n. 5.b

DOCUMENTAZIONE FOTOGRAFICA



Foto n. 3 –



Foto n. 4 –

Allegato n. 5.c

DOCUMENTAZIONE FOTOGRAFICA

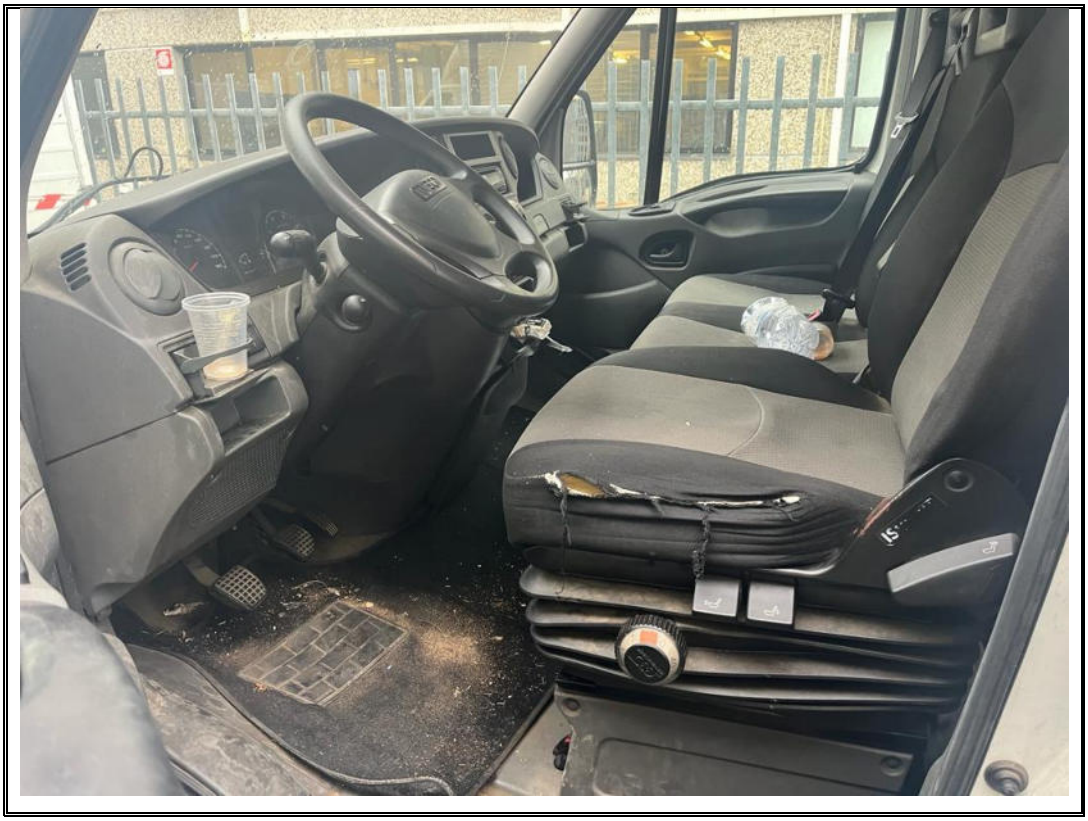

Foto n. 5 –



Foto n. 6 –

Allegato n. 6.a

Mod. MC 820 F

COMUNITA EUROPEA

REPUBBLICA ITALIANA

Ministero delle Infrastrutture e dei Trasporti

DIPARTIMENTO PER I TRASPORTI, LA NAVIGAZIONE, GLI AFFARI GENERALI ED IL PERSONALE

1

CARTA DI CIRCOLAZIONE DB 0837076

Permiso de circulación. Osvědčení o registraci. Registreringsattest. Zulassungsbescheinigung. Registrerimisministus. Άδεια κυκλοφορίας. Πιστοποιητικό Εγγραφής. Registration certificate. Certificat d'immatriculation. Registrācijas apliecība. Registracijos liudijimas. Fregalmi engedély. Certifikat in' Registrazjoni. Kentekenbewijs. Dowód Rejestracyjny. Certificado de matrícula. Osvědčenie o evidenci. Promemo dovoljenje. Rekisteriintiodistus. Registreringsbeviset. Promema dovolo.

N° A008013MI20 (A) FV750XP

(B) 29.05.2019

(C.2.1) MULTI LOGISTICS SERVICES SRL

(C.2.3) VIA MATERNITA' 3
MASSA (MS)
(01341560454)

N° A008013MI20 (A) FV750XP

2

(D.1) PEUGEOT

(D.2) Y D3MAU GY

(D.3) BOXER

(E) VF3YD3MAU12F77042
(F.1)
(F.2) 3500 (F.3) 6500 (G)
(I) 23.01.2020
(J) N1
(J.1) AUTOCARRO PER TRASPORTO DI COSE
-USO DI TERZI

(J.2) FO (FURGONE)

(K)
E3*2007/46*0045*13
(L) 2 (N.1) (N.2)
(N.3) (N.4) (N.5)
(O.1) 3000 (O.2)
(P.1) 1997,00 (P.2)120,00 (P.3)GASOL
(P.5) AH03
(Q) (S.1) 3 (S.2)
(U.1) 80 (U.2) 2813
(V.1) (V.2)
(V.3) 0,0682 (V.5) 0,000210
(V.6) 0,51 (V.7) 173,0
(V.9) 136/2014

IMPOSTA DI BOLLO ASSOLTA IN MODO VIRTUALE

N° A008013MI20 (A) FV750XP

3

MARCA OPERATIVA DUPLICATO 99/MI/999999
COLLAUDO ART.75 VALIDO COME REVISIONE
DATA 09.05.2019 (43MI097192)
COSTRUTTORE: AUTOMOBILES PEUGEOT
LUNGHEZZA 6,320 M LARGHEZZA 2,200 M
RAPPORTO POTENZA/TARA = 45,802 KW/T
PORTATA 880 KG
TIPO CAMBIO: MECCANICO
ELENCO PNEUMATICI AMMESSI
215/75 R16C 116/114R
225/75 R16C 118/116R
225/75 R16C 116/114R M+S
GLI PNEUMATICI AMMESSI POSSONO
ESSERE INSTALLATI RISPETTANDO LE
COMPATIBILITA' TRA ASSI
RISP IL REG 136/2014 (EURO6B)
MASSA MASSIMA TECNICAMENTE
AMMISSIBILE SU ASSE 1 = 2100
MASSA MASSIMA TECNICAMENTE
AMMISSIBILE SU ASSE 2 = 2400

N° A008013MI20 (A) FV750XP

4

AG. 1234

Allegato n. 6.b

Automobile Club d'Italia

UFFICIO PROVINCIALE DI: MASSA CARRARA

PRA
PUBBLICO REGISTRO AUTOMOBILISTICO

CERTIFICATO CRONOLOGICO

TARGA: FV750XP

In base alle risultanze dell'archivio si certifica:

(01) PRIMA ISCRIZIONE DI VEICOLO NUOVO

R.P.	H669082M
del	31/05/2019
Targa	FV750XP
Ufficio PRA di Competenza	MASSA CARRARA
Telaio	VF3YD3MAU12F77042
Fabbrica / Tipo	PEUGEOT Y D3MAU GY
Data immatricolazione	29/05/2019
Data Rilascio Carta Circolazione	29/05/2019
KW	120,00
Classe / Uso	AUTOCARRO / PRIVATO TRASPORTO COSE
Carrozzeria	FURGONE
Cilindrata	1997
Alimentazione	GASOLIO
Tara	2620
Portata	880
Peso complessivo	3500
Posti n.ro	3
Assi n.ro	2
Tipo atto	ISTANZA DELL'ACQUIRENTE
Data atto	29/05/2019
Proprietario	MULTI LOGISTICS SERVICES
Sesso / Tipo società	SOCIETA' A RESPONSABILITA' LIMITATA
Comune di residenza	MASSA (MS)
Indirizzo	VIA MATERNITA' 3 - 54100
Venditore	DAVIGHI F.LLI
Sesso / Tipo società	SOCIETA' A RESPONSABILITA' LIMITATA
Comune di residenza	PARMA (PR)
Indirizzo	VIA REGGIO 31/A - 43126
Prezzo del veicolo	****** 26.500,00 * Euro

ANNOTAZIONI
Rilasciato documento

(02) TRASCRIZIONE DI PROVVEDIMENTO

R.P.	N432086X
del	17/11/2022
Targa	FV750XP
Ufficio PRA di Competenza	MASSA CARRARA
Tipo atto	ATTO AMMINISTRATIVO
Data atto	28/10/2022
Causale	VERBALE DI PIGNORAMENTO
Informazioni aggiuntive	ART.521 BIS CPC
Attore	AGENZIA ENTRATE DELLA RISCOSSIONE

foglio n.ro 1 segue foglio aggiuntivo

Allegato n. 6.b

Automobile Club d'Italia

UFFICIO PROVINCIALE DI: MASSA CARRARA

PRA
PUBBLICO REGISTRO AUTOMOBILISTICO

CERTIFICATO CRONOLOGICO

TARGA: FV750XP

In base alle risultanze dell'archivio si certifica:

Sesso / Tipo società	SOCIETA' PER AZIONI
Comune di residenza	MASSA (MS)
Indirizzo	VIA MASSA AVENZA 38/D - 54100

ANNOTAZIONI
Non rilasciato documento

(03) TRASCRIZIONE DI PROVVEDIMENTO

R.P.	A540061W
del	17/01/2023
Targa	FV750XP
Ufficio PRA di Competenza	MILANO
Tipo atto	ATTO AMMINISTRATIVO
Data atto	16/01/2023
Causale	PROVVEDIMENTO DI FERMO AMMINISTRATIVO
Informazioni aggiuntive	ISCRIZIONE DEL FERMO
Importo a concorrenza	********* 562,57 * Euro
Attore	CITTA METROPOLITANA DI MILANO
Sesso / Tipo società	PUBBLICA AMMINISTRAZIONE
Comune di residenza	MILANO (MI)
Indirizzo	VIA PRINCIPE EUGENIO 53 - 20155

ANNOTAZIONI
Non rilasciato documento

(04) TRASCRIZIONE DI PROVVEDIMENTO

R.P.	A540070K
del	17/01/2023
Targa	FV750XP
Ufficio PRA di Competenza	MILANO
Tipo atto	ATTO AMMINISTRATIVO
Data atto	16/01/2023
Causale	PROVVEDIMENTO DI FERMO AMMINISTRATIVO
Informazioni aggiuntive	ISCRIZIONE DEL FERMO
Importo a concorrenza	********* 405,89 * Euro
Attore	CITTA METROPOLITANA DI MILANO
Sesso / Tipo società	PUBBLICA AMMINISTRAZIONE
Comune di residenza	MILANO (MI)
Indirizzo	VIA PRINCIPE EUGENIO 53 - 20155

ANNOTAZIONI
Non rilasciato documento

(05) TRASCRIZIONE DI PROVVEDIMENTO

R.P. D259281J

foglio n.ro 2 segue foglio aggiuntivo

Allegato n. 6.b

Automobile Club d'Italia

UFFICIO PROVINCIALE DI: MASSA CARRARA

PRA
PUBBLICO REGISTRO AUTOMOBILISTICO

CERTIFICATO CRONOLOGICO

TARGA: FV750XP

In base alle risultanze dell'archivio si certifica:

del	15/03/2023
Targa	FV750XP
Ufficio PRA di Competenza	PARMA
Tipo atto	ATTO AMMINISTRATIVO
Data atto	15/03/2023
Causale	PROVVEDIMENTO DI FERMO AMMINISTRATIVO
Informazioni aggiuntive	RW-9-5160870
Importo a concorrenza	********* 234,00 * Euro
Attore	PARMA GESTIONE ENTRATE
Sesso / Tipo società	SOCIETA' PER AZIONI
Comune di residenza	PARMA (PR)
Indirizzo	VIA VIALE FRATTI 1 - 43121

ANNOTAZIONI
Non rilasciato documento

(06) TRASCRIZIONE DI PROVVEDIMENTO

R.P.	G851340T
del	01/06/2023
Targa	FV750XP
Ufficio PRA di Competenza	LECCO
Tipo atto	ATTO AMMINISTRATIVO
Data atto	01/06/2023
Causale	PROVVEDIMENTO DI FERMO AMMINISTRATIVO
Informazioni aggiuntive	ISCRIZIONE FERMO - RIF. PROCEDURA 202300006035
Importo a concorrenza	********* 673,00 * Euro
Attore	SAN MARCO
Sesso / Tipo società	SOCIETA' PER AZIONI
Comune di residenza	LECCO (LC)
Indirizzo	VIA GORIZIA 0000000056 - 23900

ISCRIZIONE FERMO - RIF. PROCEDURA 202300006035

ANNOTAZIONI
Non rilasciato documento

(07) TRASCRIZIONE DI PROCEDIMENTO CONCORSUALE

R.P.	I409527J
del	03/07/2023
Targa	FV750XP
Ufficio PRA di Competenza	MASSA CARRARA
Data atto	26/06/2023
Causale	FALLIMENTO

foglio n.ro 3 segue foglio aggiuntivo

Allegato n. 6.b

Automobile Club d'Italia

UFFICIO PROVINCIALE DI: MASSA CARRARA

PRA
PUBBLICO REGISTRO AUTOMOBILISTICO

CERTIFICATO CRONOLOGICO

TARGA: FV750XP

In base alle risultanze dell'archivio si certifica:

TRASCRIZIONE D'UFFICIO SENTENZA FALLIMENTO A SEGUITO NOTIFICA VIA PEC

ANNOTAZIONI
Non rilasciato documento

Certificazione / Ispezione n. 1516 del 05/07/2023 12:19:20

L'OPERATORE ADDETTO P. GUGLIELMI

Importo bollo	********** 0,00 * Euro
Importo emolumenti	********** 0,00 * Euro
Importo totale	********** 0,00 * Euro

Il presente certificato non può essere prodotto agli organi della pubblica amministrazione o ai privati gestori di pubblici servizi (Art.15 Legge 12/11/2011 n°183).

N.B. Per verificare l'autenticità del presente certificato è possibile collegarsi all'indirizzo: https://iservizi.aci.it/VerificaDocumento inserendo il seguente codice: mPFiFYGXRPKDPL-izBwqgw oppure eseguire la scansione del QRCode in fondo alla pagina.

Imposta di bollo assolta in modo virtuale - Certificato - Autorizzazione dell'Agenzia delle Entrate, Direz. Prov. I di Roma n. 159771/2015 del 24/11/2015

Mod. NP-5 - ST - Certificazioni

Allegato n. 7.a

Mod. MC 820 F

COMUNITÀ EUROPEA

REPUBBLICA ITALIANA — 1

Ministero delle Infrastrutture e dei Trasporti
DIPARTIMENTO PER I TRASPORTI, LA NAVIGAZIONE, GLI AFFARI GENERALI ED IL PERSONALE

CARTA DI CIRCOLAZIONE CT 0519871

Permiso de circulación. Osvědčení o registraci. Registreringsattest. Zulassungsbescheinigung. Registreerimistunnistus. Άδεια κυκλοφορίας. Törzskönyv. Εγγραφής. Registration certificate. Certificat d'immatriculation. Registracijas apliecība. Registracijos liudijimas. Forgalmi engedély. Certificat de Registrazzioni. Kentekenbewijs. Dowód Rejestracyjny. Certificado de matrícula. Osvedčenie o evidencii. Prometno dovoljenje. Rekisteröintitodistus. Registreringsbevis. Prometna dozvola

N° A008215MS18	(A) EM031MJ

(B) 04.04.2012

(C.2.1) MULTI LOGISTICS SERVICES SRL

(C.2.2) VIA MATERNITA' 3
MASSA (MS)
(01)41560434

N° A008215MS18 (A) EM031MJ — 2

(D.1) IVECO

(D.2) ISS5D12AA IDILAIA BA4EA26J61

(D.3) 55E23

(E) ZCFC335X0058P5270

(F.1)
(F.2) 3500 (F.3) (G)
(I) 31.10.2018
(J) N1
(J.1) AUTOCARRO PER TRASPORTO DI COSE USO DI TERZI

(Q.2) PD (PURSONE)

(K) 0BZCP03HH
E3*2007/46*0117*00
(L) 2 (N.1) (N.2)
(N.3) (N.4) (N.5)
(P.1) 2287,00 (P.2) 073,00 (P.3) GASOLIO
(P.5) F1AE3401B
(Q) (S.1) 3 (S.2)
(U.1) 81 (U.2) 2700
(V.1) (V.2)
(V.3) 0,2754 (V.5) 0,002400
(V.6) 0,62 (V.7) 230,0
(V.9) 715/2007*692/2008

IMPOSTA DI BOLLO ASSOLTA IN MODO VIRTUALE

N° A008215MS18 (A) EM031MJ — 3

MARCA OPERATIVA DUPLICATO 01/MS/744207
COLLAUDO ART.75 VALIDO COME REVISIONE
DATA 31.03.2012 (OSLC016474)
COSTRUTTORE: IVECO SPA
LUNGHEZZA 7,118 M LARGHEZZA 2,100 M
RAPPORTO POTENZA/TARA = 33,214 KW/T
PORTATA 700 KG
TIPO CAMBIO: MECCANICO
PNEUMATICI:
195/75 R16C(107/105R)S-D
REVISIONE EFFETTUATA CON ESITO
REGOLARE.
DATA 30.07.2018 (MIER60BBR4S)
CARROZZERIA PROVENIENTE DA VEICOLO T
ARGA C/053ZB.ALLESTIMENTO DELEAR SRL
DI OBBIONO
M.C.: U. OSLC016474 DEL 31.03.2012
RISP IL REG 715/2007*692/2008
(EURO 5B CON DISP ANTIPART)
MASSE MAX AMMESSE-ASSE ANT.KG. 01900
ASSE POST.KG. 02600
-CONSUMO IN LITRI / 100 KM
PERCORSO URBANO 09.58;
EXTRAURBANO 06.37; COMBINATO 08.81.
AUTOTELAIO E' PRODOTTO NEI SEGUENTI
INTERASSI (MM):DA 3000 A 4100

N° A008215MS18 (A) EM031MJ — 4

Allegato n. 7.b

Automobile Club d'Italia

UFFICIO PROVINCIALE DI: MASSA CARRARA

PRA PUBBLICO REGISTRO AUTOMOBILISTICO

CERTIFICATO CRONOLOGICO

TARGA: EM031MJ

In base alle risultanze dell'archivio si certifica:

(01) PRIMA ISCRIZIONE DI VEICOLO NUOVO

R.P.	A521337K
del	14/09/2012
Targa	EM031MJ
Ufficio PRA di Competenza	MILANO
Telaio	ZCFC3593005895270
Fabbrica / Tipo	IVECO IS35CI2AA ID11A1A BA4EA2AJ61
Data immatricolazione	04/04/2012
Data Rilascio Carta Circolazione	08/09/2012
KW	93,00
Classe / Uso	AUTOCARRO / PRIVATO TRASPORTO COSE
Carrozzeria	FURGONE
Cilindrata	2287
Alimentazione	GASOLIO
Tara	2800
Portata	700
Peso complessivo	3500
Posti n.ro	3
Assi n.ro	2
Tipo atto	ISTANZA DELL'ACQUIRENTE
Data atto	04/04/2012
Proprietario	PROFESSIONE PULITO
Sesso / Tipo società	SOCIETA' A RESPONSABILITA' LIMITATA
Comune di residenza	MILANO (MI)
Indirizzo	PIAZZA CINQUE GIORNATE 06 - 20129
Venditore	TENTORI VEICOLI INDUSTRIALI
Sesso / Tipo società	SOCIETA' PER AZIONI
Comune di residenza	MILANO (MI)
Indirizzo	VIA DEL CARROCCIO 08 - 20123
Prezzo del veicolo	****** 29.500,00 * Euro

ANNOTAZIONI
Rilasciato documento

(02) TRASFERIMENTO DI PROPRIETA'

R.P.	A004213U
del	03/01/2018
Targa	EM031MJ
Ufficio PRA di Competenza	MILANO
Telaio	ZCFC3593005895270
Fabbrica / Tipo	IVECO IS35CI2AA ID11A1A BA4EA2AJ61
KW	93,00
Classe / Uso	AUTOCARRO / PRIVATO TRASPORTO COSE
Carrozzeria	FURGONE
Cilindrata	2287
Alimentazione	GASOLIO
Tara	2800

foglio n.ro 1 segue foglio aggiuntivo

Allegato n. 7.b

Automobile Club d'Italia

UFFICIO PROVINCIALE DI: MASSA CARRARA

PRA
PUBBLICO REGISTRO AUTOMOBILISTICO

CERTIFICATO CRONOLOGICO

TARGA: EM031MJ

In base alle risultanze dell'archivio si certifica:

Portata	700
Peso complessivo	3500
Assi n.ro	2
Tipo atto	SCRITTURA PRIVATA
Data atto	28/12/2017
Proprietario	TENTORI VEICOLI INDUSTRIALI
Sesso / Tipo società	SOCIETA' PER AZIONI
Comune di residenza	MILANO (MI)
Indirizzo	VIA DEL CARROCCIO 8 - 20123
Prezzo del veicolo	****** 10.500,00 * Euro

ANNOTAZIONI
Rilasciato documento
Quadro tecnico trasmesso da DTT nell'ambito del Progetto di Cooperazione

(03) TRASFERIMENTO DI PROPRIETA'

R.P.	A057889L
del	29/01/2018
Targa	EM031MJ
Ufficio PRA di Competenza	MILANO
Telaio	ZCFC3593005895270
Fabbrica / Tipo	IVECO IS35CI2AA ID11A1A BA4EA2AJ61
KW	93,00
Classe / Uso	AUTOCARRO / PRIVATO TRASPORTO COSE
Carrozzeria	FURGONE
Cilindrata	2287
Alimentazione	GASOLIO
Tara	2800
Portata	700
Peso complessivo	3500
Assi n.ro	2
Tipo atto	SCRITTURA PRIVATA
Data atto	26/01/2018
Proprietario	CODISPOTI BRUNO
Sesso / Tipo società	MASCHILE
Data di nascita	26/06/1954
Comune di nascita	CATANZARO (CZ)
Comune di residenza	PARABIAGO (MI)
Indirizzo	VIA CADORE 69 - 20015
Prezzo del veicolo	******* 9.500,00 * Euro

ANNOTAZIONI
Rilasciato documento
Quadro tecnico trasmesso da DTT nell'ambito del Progetto di Cooperazione

foglio n.ro 2 segue foglio aggiuntivo

Allegato n. 7.b

Automobile Club d'Italia

UFFICIO PROVINCIALE DI: MASSA CARRARA

PRA
PUBBLICO REGISTRO AUTOMOBILISTICO

CERTIFICATO CRONOLOGICO

TARGA: EM031MJ

In base alle risultanze dell'archivio si certifica:

(04) TRASFERIMENTO DI PROPRIETA'

R.P.	A016991L
del	15/03/2018
Targa	EM031MJ
Ufficio PRA di Competenza	CREMONA
Telaio	ZCFC3593005895270
Fabbrica / Tipo	IVECO IS35CI2AA ID11A1A BA4EA2AJ61
KW	93,00
Classe / Uso	AUTOCARRO / PRIVATO TRASPORTO COSE
Carrozzeria	FURGONE
Cilindrata	2287
Alimentazione	GASOLIO
Tara	2800
Portata	700
Peso complessivo	3500
Assi n.ro	2
Tipo atto	SCRITTURA PRIVATA
Data atto	08/03/2018
Proprietario	TRIS TRASPORTI
Sesso / Tipo società	SOCIETA' A RESPONSABILITA' LIMITATA
Comune di residenza	SPINO D'ADDA (CR)
Indirizzo	VIA UNGARETTI 4/A - 26016
Prezzo del veicolo	****** 13.000,00 * Euro

ANNOTAZIONI
Rilasciato documento
Quadro tecnico trasmesso da DTT nell'ambito del Progetto di Cooperazione

(05) TRASFERIMENTO DI PROPRIETA'

R.P.	A410015P
del	11/06/2018
Targa	EM031MJ
Ufficio PRA di Competenza	MILANO
Tipo atto	SCRITTURA PRIVATA
Data atto	16/05/2018
Proprietario	CODISPOTI BRUNO
Sesso / Tipo società	MASCHILE
Data di nascita	26/06/1954
Comune di nascita	CATANZARO (CZ)
Comune di residenza	PARABIAGO (MI)
Indirizzo	VIA CADORE 69 - 20015
Prezzo del veicolo	****** 13.000,00 * Euro

ANNOTAZIONI
foglio n.ro 3 segue foglio aggiuntivo

Allegato n. 7.b

Automobile Club d'Italia

UFFICIO PROVINCIALE DI: MASSA CARRARA

PRA
PUBBLICO REGISTRO AUTOMOBILISTICO

CERTIFICATO CRONOLOGICO

TARGA: EM031MJ

In base alle risultanze dell'archivio si certifica:

Rilasciato documento

(06) TRASFERIMENTO DI PROPRIETA'

R.P.	A029585Z
del	06/09/2018
Targa	EM031MJ
Ufficio PRA di Competenza	MASSA CARRARA
Tipo atto	SCRITTURA PRIVATA
Data atto	31/07/2018
Proprietario	MULTI LOGISTICS SERVICES
Sesso / Tipo società	SOCIETA' A RESPONSABILITA' LIMITATA
Comune di residenza	MASSA (MS)
Indirizzo	VIA MATERNITA' 3 - 54100
Prezzo del veicolo	****** 18.300,00 * Euro

ANNOTAZIONI
Rilasciato documento

(07) TRASCRIZIONE DI PROCEDIMENTO CONCORSUALE

R.P.	I408176S
del	03/07/2023
Targa	EM031MJ
Ufficio PRA di Competenza	MASSA CARRARA
Data atto	26/06/2023
Causale	FALLIMENTO

TRASCRIZIONE SENTENZA FALLIMENTO

ANNOTAZIONI
Non rilasciato documento

Certificazione / Ispezione n. 1513 del 05/07/2023 12:19:15

L'OPERATORE ADDETTO P. GUGLIELMI

Importo bollo	********** 0,00 * Euro
Importo emolumenti	********** 0,00 * Euro
Importo totale	********** 0,00 * Euro

Il presente certificato non può essere prodotto agli organi della pubblica amministrazione o ai privati gestori di pubblici servizi (Art.15 Legge 12/11/2011 n°183).

foglio n.ro 4 segue foglio aggiuntivo

Allegato n. 7.b

Automobile Club d'Italia

UFFICIO PROVINCIALE DI:

MASSA CARRARA

PRA
PUBBLICO REGISTRO AUTOMOBILISTICO

CERTIFICATO CRONOLOGICO

TARGA: EM031MJ

In base alle risultanze dell'archivio si certifica:

N.B. Per verificare l'autenticità del presente certificato è possibile collegarsi all'indirizzo:
https://iservizi.aci.it/VerificaDocumento
inserendo il seguente codice: BkuNBwkCRnymSGk96VfiGN
oppure eseguire la scansione del QRCode in fondo alla pagina.

Imposta di bollo assolta in modo virtuale - Certificato - Autorizzazione dell'Agenzia delle Entrate, Direz. Prov. I di Roma n. 159771/2015 del 24/11/2015

Mod. NP-5 - ST - Certificazioni

Allegato n. 8

TRIBUNALE CIVILE E PENALE DI MASSA
- Fallimentare

Fallimento R.G.F. 5/2023

Giudice delegato: dott. Alessandro Pellegri

Curatori: dott. Riccardo Ciancianaini

Avv. Annalisa Nicolai

Verbale d'inventario del fallimento

L'anno 2023 il giorno 13, del mese di dicembre alle ore 16:15, presso l'Autocarrozzeria Davighi sita in Parma, via Cantoni n. 7/A, sono presenti i curatori del fallimento suddetto, dott. Riccardo Ciancianaini e avv. Annalisa Nicolai, assistiti dal Funzionario Giudiziario Francesco Caruso, addetto al Tribunale di Parma, allo scopo di procedere alla rimozione dei sigilli apposti il 03/08/2023 e alla formazione dell'inventario dei beni del fallito, nella specie due autocarri siti in Parma, ai sensi dell'artt. 87 e 88 l. fall., e ciò in esecuzione del provvedimento in data 05/12/2023 del Giudice Delegato del Tribunale di Parma.
E' presente, altresì la signora Nadia Davighi, nominata custode dei beni.
E' presente lo stimatore Geom. Massimo Radicchi nominato dai sottoscritti curatori, che ha già accettato l'incarico.
Si dà atto che è stato avvertito il fallito mediante comunicazione a mezzo pec del 8.12.23 trasmessa al suo legale.

Si procede, quindi, previa rimozione dei sigilli, al reperimento e all'inventario dei seguenti beni:

- Autocarro IVECO targato EM031MJ, data immatricolazione: 4.4.12; Km 327839
- Autocarro PEUGEOT targato FV750XP, data immatricolazione: 29.5.19. Km 59597

Si precisa che i suddetti autocarri risultano di proprietà della società fallita, come da visure eseguite presso il PRA.
Si precisa che la sig.ra Davighi dichiara di non sapere dove si trovino i libretti di circolazione.

*****

I curatori infine invitano il fallito ai sensi dell'art. 87 l. fall., co. 3, a dichiarare se esistono altre attività da comprendere nell'inventario, avvertendoli delle pene stabilite dall'art. 220 l. f. in caso di falsa od omessa dichiarazione.
Il fallito dichiara che

TRIBUNALE CIVILE E PENALE PARMA

Allegato n. 8

Si dà atto che l'inventario viene chiuso il 13/12/23 alle ore 16.30 previa sottoscrizione degli intervenuti.

Parma 13/12/2023

I Curatori

Dr. Riccardo Ciancianaini Avv. Annalisa Nicolai

Il Funzionario Giudiziario

Francesco Caruso

Il custode

Sig.ra Nadia Davighi