AGOSTINO CARMINE MARRA
Stimatore

Consulenza Tecnica

Elaborato Tecnico

PERIZIA ESTIMATIVA SU BENI STRUMENTALI

Oggetto: **Perizia di stima dei valori di mercato dei singoli beni della società** [redacted]

(Liq. Giudiziale 21/2026 Tribunale di Napoli Nord)

PERITO ESTIMATORE

AGOSTINO CARMINE MARRA

Esecuzione elaborato Tecnico

Composto da

n. pagine dattiloscritte, da 11 elenchi con 11 allegati e da n.241 fotografie

Via Principessa Sichelgaita 26 **84125 SALERNO** **Tel. /Fax. 089.221129- cell. 347/5848144**
C.F. MRRGTN60B24Z614W **P.Iva 02413290657** **Pec : agostino.marra@pec.it**
E- mail: agostino.marra@gmail.com

INDICE:

1. **Premessa**

2. **Svolgimento incarico**

3. **Normativa di sicurezza macchine**

4. **Criteri di stima**

4.1 **Arredi e macchine elettroniche di ufficio**
4.2 **Attrezzature**
4.3 **Macchine isolate per lavorazione del legno**
4.4 **Rimanenze di magazzino prodotti finiti (cucine)**
4.5 **Rimanenze di magazzino semilavorati**
4.6 **Rimanenze di magazzino materiali di ferramenta**
4.7 **Rimanenze di magazzino imballo scatole avana**
4.8 **Mezzo di movimentazione interna (carrelli elevatori)**
4.9 **Automezzi (furgoni ed autocarro)**
4.10 **Beni in comodato d'uso**
4.11 **Autoveicoli (autovettura) in leasing**

5. **Riepilogo definitivo di stima**

6. **Elenco allegati**

7. **Conclusioni**

Via Principessa Sichelgaita 26 **84125 SALERNO** **Tel. /Fax. 089.221129- cell. 347/5848144**
C.F. MRRGTN60B24Z614W **P.Iva 02413290657** **Pec : agostino.marra@pec.it**
E- mail: agostino.marra@gmail.com

Allegati :

- Elenco 1: inventario e valutazione economica degli arredi e macchine elettroniche di ufficio presenti nel capannone della società " Omissis" in liquidazione Giudiziale alla Via Evangelista Torricelli al civico 2 in Arzano (Napoli) **(allegato 1)**

- Elenco 2: inventario e valutazione economica delle attrezzature presenti nel capannone della società " Omissis" in liquidazione Giudiziale alla Via Evangelista Torricelli al civico 2 in Arzano (Napoli) **(allegato 2)**

- Elenco 3: inventario e valutazione economica delle macchine isolate per la lavorazione del legno presenti nel capannone della società " Omissis" in liquidazione Giudiziale alla Via Evangelista Torricelli al civico 2 in Arzano (Napoli) **(allegato 3)**

- Elenco 4: inventario e valutazione economica delle rimanenze di magazzino prodotti finiti (cucine) presenti nel capannone della società " Omissis" in liquidazione Giudiziale alla Via Evangelista Torricelli al civico 2 in Arzano (Napoli) **(allegato 4)**

- Elenco 5: inventario e valutazione economica delle rimanenze di magazzino prodotti semilavorati presenti nel capannone della società " Omissis" in liquidazione Giudiziale alla Via Evangelista Torricelli al civico 2 in Arzano (Napoli) **(allegato 5)**

- Elenco 6: inventario e valutazione economica delle rimanenze di magazzino materiali di ferramenta presenti nel capannone della società " Omissis" in liquidazione Giudiziale alla Via Evangelista Torricelli al civico 2 in Arzano (Napoli) **(allegato 6)**

- Elenco 7: inventario e valutazione economica delle rimanenze di magazzino imballo scatola avana presenti nel capannone della società " Omissis" in liquidazione Giudiziale alla Via Evangelista Torricelli al civico 2 in Arzano (Napoli) **(allegato 7)**

- Elenco 8: inventario e valutazione economica dei mezzi di movimentazione interna presenti nel capannone della società " Omissis" in liquidazione Giudiziale alla Via Evangelista Torricelli al civico 2 in Arzano (Napoli) **(allegato 8)**

- Elenco 9: inventario e valutazione economica degli automezzi presenti nel capannone della società " Omissis" in liquidazione Giudiziale alla Via Evangelista Torricelli al civico 2 in Arzano (Napoli) **(allegato 9)**

- Elenco 10: inventario e valutazione economica dei beni in comodato d'uso presenti nel capannone della società " Omissis" in liquidazione Giudiziale alla Via Evangelista Torricelli al civico 2 in Arzano (Napoli) **(allegato 10)**

- Elenco 11: inventario e valutazione economica dell'autoveicolo in leasing presente nel capannone della società " Omissis" in liquidazione Giudiziale alla Via Evangelista Torricelli al civico 2 in Arzano (Napoli) **(allegato 11)**

Via Principessa Sichelgaita 26 **84125 SALERNO** **Tel. /Fax. 089.221129- cell. 347/5848144**
C.F. MRRGTN60B24Z614W **P.Iva 02413290657** **Pec : agostino.marra@pec.it**
E- mail: agostino.marra@gmail.com

1. Premessa

Il sottoscritto Agostino Carmine Marra libero professionista con studio in Salerno alla Via P.ssa Sichelgaita n. 26, stimatore, ha ricevuto incarico dalla Dott.Sibilio Valentino curatore della liquidazione giudiziale in epigrafe di stimare e di determinare il **valore di mercato** dei beni mobili costituiti da arredi e macchine elettroniche di ufficio, macchine isolate per la lavorazione del legno, delle rimanenze di magazzino costituiti dai prodotti finiti (cucine) dai prodotti di semilavoratio, dai materiali di ferramenta e da imballo delle scatole avana, dei mezzi di movimentazione interna (carrelli elevatori) , dali automezzi (furgoni ed autocarri), dai beni in comodato d'uso e dall'autoveicolo (autovettura) in leasing presenti nel capannone della società " Omissis" in liquidazione Giudiziale con sede alla Via Evangelisti Torricelli al civico 2 in Arzano (Napoli) **(Liquidazione Giudiziale 21/2026 Tribunale di Napoli Nord)**

2. Svolgimento dell'incarico

Accettato l'incarico conferitogli, lo scrivente stimatore effettuava insieme al Curatore [redacted] sopralluogo presso il capannone della società " Omissis" in Liquidazione Giudiziale procedendo alla individuazione dei beni oggetto di stima, con avvio all'attività di inventariazione di dettaglio dei beni di di proprietà della società.

Non venivano apposte etichette identificative e veniva inoltre realizzata ampia documentazione fotografica, qui allegata per una migliore descrizione dei beni, con assegnazione di almeno una foto per ciascun bene inventariato.

3. Normativa di sicurezza sulle macchine

Lo scrivente premette che non è stato possibile visionare i macchinari per la lavorazione della lamiera durante il loro utilizzo e che la valutazione effettuata si basa sui dati a corredo della macchine e dei dispositivi di sicurezza in esse presenti, senza poterne valutare la funzionalità, la completezza o l'eventuale manomissione e la valutazione a tali macchinari si riferisce pertanto allo stato in cui si trovano.

Trattandosi di macchine ed attrezzature per la lavorazione della lamiera per poter realizzarne la vendita, il noleggio, la concessione in uso anche gratuita, la locazione finanziaria etc., è necessario verificare se essi siano o meno conformi alla normativa vigente alla data della loro prima messa in servizio o immissione sul mercato all'interno della UE.

Via Principessa Sichelgaita 26 **84125 SALERNO** **Tel. /Fax. 089.221129- cell. 347/5848144**
C.F. MRRGTN60B24Z614W **P.Iva 02413290657** **Pec : agostino.marra@pec.it**
E- mail: agostino.marra@gmail.com

- **Macchine messe in servizio o immesse sul mercato dopo il 21 settembre 1996**

Per le macchine e/o attrezzature di lavoro, immesse sul mercato o messe in servizio all'interno della UE a partire dal 21 settembre 1996, valgono le diposizioni di cui al D.P.R. 459/1996 "Direttiva Macchine".

Viene considerata altresì messa in servizio la prima utilizzazione sul territorio dell'Unione Europea oppure l'utilizzazione della macchina costruita sulla base della legislazione precedente e già in servizio alla data di entrata in vigore del decreto qualora sia stata assoggettata a variazioni delle modalità di utilizzo non previste direttamente dal costruttore. In questi casi il proprietario della macchina o chi re-immette la macchina sul mercato diventa il costruttore della stessa con tutti gli oneri.

Prima dell'immissione sul mercato o della messa in servizio il costruttore, o suo mandatario nell'Unione europea, deve attestare la conformità della macchina o del componente a quanto stabilito dalla direttiva. La conformità della macchina ai requisiti essenziali di sicurezza e sanitari è attestata mediante la dichiarazione CE di conformità e la costituzione del fascicolo tecnico.

La presenza della marcatura CE su una macchina indica che la macchina ottempera a tutta la legislazione UE ad essa applicabile, che richiede la marcatura CE.

Il D.P.R. 459/1996 è stato abrogato (ad eccezione dell'art. 11) e sostituito dal D.Lgs 17/2010 "Attuazione della direttiva 2006/42/CE, relativa alle macchine e che modifica la direttiva 95/16/CE relativa agli ascensori" conosciuto come "Nuova Direttiva Macchine", entrato in vigore il 6 marzo 2010.

Via Principessa Sichelgaita 26 **84125 SALERNO** **Tel. /Fax. 089.221129- cell. 347/5848144**
C.F. MRRGTN60B24Z614W **P.Iva 02413290657** **Pec : agostino.marra@pec.it**
E- mail: agostino.marra@gmail.com

- **Macchine messe in servizio o immesse sul mercato prima del 21 settembre 1996**

Per i macchinari messi in servizio e/o immessi sul mercato prima del 21 settembre 1996 e pertanto sprovvisti di marchio CE, Dichiarazione di conformità, libretto d'uso etc, anche se *presumibilmente* in molti casi realizzati in maniera conforme alle normative previgenti, è necessario tener presente che in base agli **artt. 23 e 70 co.1** del **D.Lgs 81/2008** "Testo Unico in materia di Salute e Sicurezza dei Lavoratori "***È vietata la vendita, il noleggio la concessione in uso di macchine, dispositivi e impianti non rispondenti alle normative vigenti in materia di salute e sicurezza sul lavoro***".

Qualora invece i macchinari fossero stati messi in servizio e messi a disposizione dei lavoratori prima dell'entrata in vigore del D.P.R. 459/1996, potrebbero trovare applicazione gli artt. 72 comma 1 del D.Lgs 81/2008 e l'art. 11 del D.P.R. 459/1996 non abrogato dal D.Lgs 17/2010.

L'**art. 72** comma 1 **del D.lgs 81/2008** che qui si cita integralmente,

recita: "***Chiunque venda, noleggi o conceda in uso o locazione finanziaria macchine, apparecchi o utensili costruiti o messi in servizio al di fuori della disciplina di cui all'articolo 70, comma 1, attesta, sotto la propria responsabilità, che le stesse siano conformi, al momento della consegna a chi acquisti, riceva in uso, noleggio o locazione finanziaria, ai requisiti di sicurezza di cui all'allegato V del D.lgs 81/2008."***

Mentre l'art. 11 del D.P.R. 459/1996 recita ***" 1. Fatto salvo l'art. 1, comma 3, in caso di modifiche costruttive, chiunque venda, noleggi o conceda in uso o in locazione finanziaria macchine o componenti di sicurezza già immessi sul mercato o già in servizio alla data di entrata in vigore del presente regolamento e privi di marcatura CE, deve attestare, sotto la propria responsabilità, che gli stessi sono conformi, al momento della consegna a chi acquisti, riceva in uso, noleggio o locazione finanziaria, alla legislazione previgente alla data di entrata in vigore del presente regolamento".***

Per i macchinari e le attrezzature sprovvisti di marchio CE e dichiarazione di conformità, è necessario quindi verificare puntualmente la rispondenza dei requisiti di sicurezza di cui

all'**allegato V del D.Lgs 81/2008,** la presenza di modifiche sostanziali apportate alle macchine nel tempo, il corretto funzionamento dei macchinari o il funzionamento dei dispositivi di sicurezza già presenti (quali ad esempio pulsanti di arresto di emergenza visibili etc.).

Il sottoscritto fa presente **che i costi di verifica tecnica, di smontaggio, imballaggio e di trasporto e soprattutto di adeguamento alla normativa disicurezza, sono a carico dell'acquirente** esonerando pertanto

- ✓ **la Procedura concorsuale ad ogni effetto di legge da qualsivoglia profilo di responsabilità, civile e/o penale, eventualmente derivante e/o conseguente e/o comunque collegata ad un utilizzo dei beni non conforme a quanto sopra.**

Gli interventi di adeguamento devono essere effettuati da ditte specializzate che possono comprovare la loro competenza, anche mediante specifica iscrizione alla C.C.I.A.A.

L'adeguamento dovrà comprendere anche l'aggiornamento della documentazione tecnica a corredo delle macchine, quale ad esempio: gli schemi elettrici, gli schemi pneumatici, il libretto d'uso e di manutenzione ecc.

Qualora venga affidata a ditta qualificata l'intera operazione di adeguamento, comprendente sia l'individuazione degli interventi che la realizzazione pratica degli stessi, è necessario richiedere un'apposita dichiarazione di rispondenza agli standard di sicurezza.

In tal caso, la consegna provvisoria dei beni ai fini del loro adeguamento non dovrà configurarsi come vendita, come noleggio, come concessione d'uso o locazione finanziaria e dovrà essere prescritto il divieto di qualsiasi uso del bene al di fuori dell'adeguamento.

Qualora **la vendita o la cessione dei macchinari** non conformi avvenisse per **rottamazione** o per **ricondizionamento dei pezzi di ricambio** la **cessione** dovrà essere accompagnata da apposita dichiarazione e dovrà essere prescritto il divieto di qualsiasi uso del bene al di fuori dell'adeguamento.

I macchinari inoltre possono trovare collocazione in mercati esteri, al di fuori della Comunità Europea, in cui le norme di sicurezza possono contenere differenti prescrizioni.

4. Criteri di stima

4.1 Arredi e macchine elettroniche di ufficio

- gli arredi sono caratterizzati da una vita media abbastanza lunga fino ai 10/15 anni. Per questi la stima è stata effettuata tenendo in considerazione i costi da sostenere per l'eventuale rimozione, l'imballaggio, trasporto e stoccaggio provvisorio.

  Non si è proceduto all'etichettatura con numerazione progressiva benchè non ve ne fosse bisogno in quanto la stima è pressocchè uniforme per tipologia di elemento.

- le macchine per ufficio hanno una vita media generalmente più breve a causa dell'obsole - scenza; l'evoluzione tecnologica propone frequentemente macchine dotate di nuove potenzialità, per tale motivo la vita media di queste macchine oscilla tra i 5 anni per raggiungere faticosamente i 10 anni.

La stima determinata per ciascun bene è indicata nell'**allegato 1** da cui si rileva un valore complessivo degli arredi e machine elettroniche pari ad **€ 19.840,00**

4.2 Attrezzature

Appartengono a questo categoria tutte le attrezzature a servizio delle lavorazioni del legno e precisamente gli scaffali in metallo con o senza separtaori, le rulliere fisse e girevoli, i carrelli di diversi dimensioni, carrellini , le scaffalature industriali etc

Per la valutazione di tale attrezzature è stato adottato il criterio ritenuto più idoneo per ognuno di esse, dopo aver fatto tutte le indagini necessarie presso operatori specializzati, facendo riferimento all'eventuale obsolescenza, alla funzionalità, allo stato d'uso e manutenzione, alla possibilità di collocamento sul mercato e sebbene necessari per lo svolgimento dell'attività, si devono considerare solamente come ausiliari; in quanto gli stessi sono caratterizzati da una repentina svalutazione dovuta all'elevata disponibilità di similari sul mercato.

I valori indicati tengono conto del deprezzamento rispetto al nuovo dovuto all'usura, allo stato di uso e all'obsolescenza.

La stima determinata per ciascun bene è indicata nell'**allegato 2** da cui si rileva un valore

complessivo delle macchine isolate per la lavorazione della lamiera pari ad **€ 23.352,00**

4.3 Macchine isolate per la lavorazione del legno

Durante i sopralluoghi sono state esaminate singolarmente le varie macchine con particolare riferimento alla individuazione delle caratteristiche tecniche, dei dati identificativi (apposizione della marcatura CE sulla macchina, modello, matricola, anno di costruzione, dichiarazione CE di conformità, manuale di istruzioni d'uso e manutenzione (così come imposta dalla **Direttiva Macchine recepita con il D.P.R. 49/96**) dello stato d'uso e di conservazione.

La situazione riscontrata ha messo in evidenza che gran parte delle macchine presenti nel capannone risulta di non più recente costruzione (circa 20 - 25 anni) e sebbene presentino limiti e manchevolezze rispetto alle macchine di più moderna concezione, tuttavia, se inserite in processi produttivi opportunamente progettati e gestite, riescono ad assolvere più che dignitosamente ai compiti ai quali vengono destinate, mentre una minima parte delle macchine risultano di recente costruzioni di circa 6-10 anni

Dall'esame è stato riscontrato che la maggior parte delle macchine sono dotate di targhette di identificazione e di marchio CE e delle certificazioni di conformità CE e dei libri di uso e manutenzione in lingua italiana e che le sudette macchine soddisfano le norme vigenti di sicurezza

La valutazione attribuita alle macchine è stata condotta sulla base dei prezzi di beni simili e il criterio adottato è quello di mercato ovvero il presunto realizzo in una compravendita dell'usato.

Il valore attuale indicato in perizia è pertanto da intendersi quale valore corrente di mercato più probabile e tali valori tengono conto del deprezzamento rispetto al nuovo dovuto all'usura, allo stato di uso e all'obsolescenza.

La stima determinata per ciascun bene è indicata nell'**allegato 3** da cui si rileva un valore complessivo delle macchine isolate per la lavorazione del legno pari ad **€ 125.500,00**

.

4.4. 4.5 4.6 4.7 Rimanenze di magazzino dei prodotti finiti, dei semilavorati, dei materiali di ferramenta e degli imballi scatole Avana

Per la valutazione di tutte le rimanenze di magazzino dei prodotti finiti (cucine) si è considerato una decurtazione pari al 70% del valore di acquisto mentre per le altre rimanenze (semilavorati, materiali di ferramenta e imballo scatole avana) si è considerato dal valore di

acquisto una decurtazione pari al 85% .

In tal caso :

- la stima determinata per le rimanenze dei prodotti finiti è indicata nell'allegato **4** da cui si rileva un valore complessivo pari ad **€ 8.648,90**
- la stima determinata per le rimanenze di magazzino dei semilavorati è indicata nell'allegato **5** da cui si rileva un valore complessivo pari ad **€ 1.478,55**
- la stima determinata per le rimanenze di magazzino dei materiali di ferramenta è indicata nell'allegato **6** da cui si rileva un valore complessivo pari ad **€ 1.269,40**
- la stima determinata per le rimanenze di magazzino degli imballi delle scatole avana è indicata nell'allegato **7** da cui si rileva un valore complessivo pari ad **€ 531,50**

4.8 Mezzi di movimentazione interna

questa categoria raggruppa tutti i beni solitamente utilizzati in officine , quali carrelli elevatori per la movimentazione interna dei semilavorati e prodotti finiti .

Anche per questa categoria la valutazione ha tenuto conto della loro possibilità di collocamento sul mercato, dello stato d'uso e di manutenzione facendo indagini anche presso fornitori specializzati.

La stima determinata per tale bene è indicata nell'**allegato 8** da cui si rileva un valore complessivo dei mezzi di movimentazione interna pari ad **€ 8.000,00**

4.9 Automezzi (furgone ed autocarro)

Per una giusta stima comparativa, volta all'individuazione del più probabile valore di mercato dell'usato, il sottoscritto ha raccolto informazioni e dati di riferimento, effettuando opportune indagini attraverso fonti specializzate tra le più attendibili e riconosciute nel settore del mercato dell'usato degli autoveicoli e degli automezzi, prima fra tutte, la pubblicazione delle quotazioni Eurotax (Sanguinetti Editori).

A tal proposito, va pur sempre tenuto presente che dette quotazioni sono riferite a veicoli di seconda mano in regola con la revisione periodica, con percorrenze nella norma (da 10.000 a 25.000 km l'anno secondo la cilindrata e il tipo di alimentazione) e che non richiedano particolari spese di ripristino per parti meccaniche o di carrozzeria, così pure che i prezzi nel listino auto ed automezzi usati non considerano la presenza di eventuali optional, che, a

rigore, potrebbero far salire la quotazione in rapporto all'incidenza che avevano sul costo del nuovo.

Nell'intento di meglio tarare la propria stima comparativa, lo scrivente ha, infine, ritenuto opportuno estendere la propria indagine di mercato, tenendo conto anche di annunci di compravendita di autoveicoli ed automezzi simili e coevi rispetto a quello oggetto di stima, pubblicati sui più importanti siti web specializzati del settore, tra cui: **www.alvolante.it; www.annunci.repubblica.it; www.quattroruote.it; www.automobile.it; www.autouncle.it; www.bakeca.it; www.kijiji.it; www.subito.it; Europa Camion; Tutto trasporti; Camion supermarket; makineseeker; etc.**

Da un'attenta analisi è emerso quanto segue:

I beni in oggetto appartengono ad una categoria merceologica con un "*mercato dell'usato*" assai concorrenziale generalmente gestito da ditte specializzate nel settore (concessionari) che offrono autoveicoli ed automezzi simili con la "*messa su strada*" garantita, ovverosia mezzi revisionati, funzionati e garantiti che possono immediatamente circolare;

- la vendita dei beni in questione non può essere eseguita con le medesime garanzie fornite dai concessionari poiché, in tal caso, occorrerebbe far preventivamente eseguire una serie di interventi di manutenzione, anche straordinaria, assai dispendiosi in termini economici (es. revisione impianto frenante, sostituzione pneumatici, ecc).

Occorre, inoltre, considerare che nella vendita di Liquidazione Giudiziale, cui è finalizzata la presente relazione, i prezzi proposti devono ragionevolmente risultare di entità ponderatamente minore rispetto al più probabile valore di mercato degli stessi beni in una ipotesi di libera contrattazione di vendita e ciò, principalmente, a causa delle peculiarità connesse con la tale specifica modalità di vendita quali, ad esempio: ridotta conoscenza del trasferimento, impossibilità di poter attendere il compratore disposto all'esborso del "giusto prezzo", etc

La stima determinata per tali beni è indicata nell'**allegato 9** da cui si rileva un valore complessivo degli automezzi pari ad **€ 11.000,00**

4.10 Beni in comodato d'uso

La stima determinata per tali beni è indicata nell'**allegato 10** da cui si rileva un valore complessivo dei beni pari allo zero.

4.11 Beni in leasing (autovettura)

La stima determinata per tale bene è indicata nell'**allegato 11** da cui si rileva un valore complessivo del bene pari allo zero

Via Principessa Sichelgaita 26 **84125 SALERNO** **Tel. /Fax. 089.221129- cell. 347/5848144**
C.F. MRRGTN60B24Z614W **P.Iva 02413290657** **Pec : agostino.marra@pec.it**
E- mail: agostino.marra@gmail.com

5. Riepilogo definitivo di stima

In riferimento all'incarico ricevuto, relativo alla stima dei beni oggetto del presente elaborato peritale ed appresi nel compendio della società fallita " OMISSIS" vengono di seguito riepilogati i valori di stima indicati nei precedenti paragrafi ed allegati.

	RIEPILOGO	
	Descrizione	**Valore Totale**
	arredi e macchine elettroniche di ufficio (dal n. 1 al n. 134) - allegato 1	**€ 19.840,00**
	attrezzature (dal n. 135 al n. 169) - allegato 2	**€ 23.352,00**
	macchine isolate (dal n. 170 al n. 173 B) - allegato 3	**€ 125.500,00**
	prodotti finali (cucine) (dal n. 174 al n. 192) - allegato 4	**€ 8.648,90**
	rimanenze di magazzino - semilavorati (dal n 193 al n.306) - allegato 5	**€ 1.478,55**
	rimanenze di magazzino (ferramenta) (dal n. 307 al n. 334) - allegato 6	**€ 1.269,40**
	rimanenze di magazzino imballo scatole avana (dal n. 335 al n. 345) - allegato 7	**€ 531,50**

Via Principessa Sichelgaita 26 **84125 SALERNO** **Tel. /Fax. 089.221129- cell. 347/5848144**
C.F. MRRGTN60B24Z614W **P.Iva 02413290657** **Pec : agostino.marra@pec.it**
E- mail: agostino.marra@gmail.com

	mezzi di movimentazione interna (carrelli elevatori) (dal n. 346 al n. 347) - allegato 8	**€ 8.000,00**
	automezzi (furgoni ed autocarro) (dal n, 348 al n. 350) - allegato 9	**€ 13.000,00**
	bene in comodato d'uso (dal n. 351 al n. 353) - allegato 10	**zero**
	autovettura in leasing con la società Lease Plane Italia numero ordine 5656191 (n. 354) - allegato 11	**zero**
	TOTALE RIEPILOGO	**€ 201.620,35**

Via Principessa Sichelgaita 26 **84125 SALERNO** **Tel. /Fax. 089.221129- cell. 347/5848144**
C.F. MRRGTN60B24Z614W **P.Iva 02413290657** **Pec : agostino.marra@pec.it**
E- mail: agostino.marra@gmail.com

6. Elenco allegati

- Elenco 1: inventario e valutazione economica degli arredi e macchine elettroniche di ufficio presenti nel capannone della società "Omissis" in liquidazione Giudiziale alla Via Evangelista Torricelli al civico 2 in Arzano (Napoli) **(allegato 1)**

- Elenco 2: inventario e valutazione economica delle attrezzature presenti nel capannone della società " Omissis" in liquidazione Giudiziale alla Via Evangelista Torricelli al civico 2 in Arzano (Napoli) **(allegato 2)**

- Elenco 3: inventario e valutazione economica delle macchine isolate per la lavorazione del legno presenti nel capannone della società " Omissis" in liquidazione Giudiziale alla Via Evangelista Torricelli al civico 2 in Arzano (Napoli) **(allegato 3)**

- Elenco 4: inventario e valutazione economica delle rimanenze di magazzino prodotti finiti (cucine) presenti nel capannone della società " Omissis" in liquidazione Giudiziale alla Via Evangelista Torricelli al civico 2 in Arzano (Napoli) **(allegato 4)**

- Elenco 5: inventario e valutazione economica delle rimanenze di magazzino prodotti semilavorati presenti nel capannone della società " Omissis" in liquidazione Giudiziale alla Via Evangelista Torricelli al civico 2 in Arzano (Napoli) **(allegato 5)**

- Elenco 6: inventario e valutazione economica delle rimanenze di magazzino materiali di ferramenta presenti nel capannone della società " Omissis" in liquidazione Giudiziale alla Via Evangelista Torricelli al civico 2 in Arzano (Napoli) **(allegato 6)**

- Elenco 7: inventario e valutazione economica delle rimanenze di magazzino imballo scatola avana presenti nel capannone della società " Omissis" in liquidazione Giudiziale alla Via Evangelista Torricelli al civico 2 in Arzano (Napoli) **(allegato 7)**

- Elenco 8: inventario e valutazione economica dei mezzi di movimentazione interna presenti nel capannone della società " Omissis" in liquidazione Giudiziale alla Via Evangelista Torricelli al civico 2 in Arzano (Napoli) **(allegato 8)**

- Elenco 9: inventario e valutazione economica degli automezzi presenti nel capannone della società " Omissis" in liquidazione Giudiziale alla Via Evangelista Torricelli al civico 2 in Arzano (Napoli) **(allegato 9)**

- Elenco 10: inventario e valutazione economica dei beni in comodato d'uso presenti nel capannone della società " Omissis" in liquidazione Giudiziale alla Via Evangelista Torricelli al civico 2 in Arzano (Napoli) **(allegato 10)**

- Elenco 11: inventario e valutazione economica dell'autoveicolo in leasing presente nel capannone della società " Omissis" in liquidazione Giudiziale alla Via Evangelista Torricelli al civico 2 in Arzano (Napoli) **(allegato 11)**

7 . Conclusioni

Dovendosi procedere alla vendita dei beni della società " Omissis" in liquidazione Giudiziale 21/2026 del Tribunale di Napoli Nord la loro e complessiva stima ammonta ad **€ 201.620,35 (euro duecentounmilaseicentoventi/35)**

La seguente relazione consta di sedici pagine dattiloscritte, di undici elenchi con undici allegati e di un rapporto fotografico costituito da duecentoquarantauno fotografie

Avendo espletato il mandato affidatomi in ogni sua parte il sottoscritto C.T.U. Agostino Carmine Marra rassegna la presente relazione rimanendo a disposizione per ogni eventuale ulteriore chiarimento.

Salerno, 6 Maggio 2026

In Fede
Agostino Carmine Marra
(f.to digitalmente)

Via Principessa Sichelgaita 26 **84125 SALERNO** **Tel. /Fax. 089.221129- cell. 347/5848144**
C.F. MRRGTN60B24Z614W **P.Iva 02413290657** **Pec : agostino.marra@pec.it**
E- mail: agostino.marra@gmail.com

ELENCO 1

Elenco 1: inventario e valutazione economica degli arredi e macchine elettroniche di ufficio presenti nel capannone della società “ Omissis” in liquidazione Giudiziale alla Via Evangelista Torricelli al civico 2 in Arzano (Napoli) **(allegato 1)**

		ARREDI E MACCHINE ELETTRONICHE DI UFFICIO - ALLEGATO 1			
N. Inv.	**Q.tà**	**Descrizione**	**Foto**	**Valore Singolo**	**Valore Totale**
		STANZA RIUNIONE - 1° STANZA			
1	**1**	tavolo riunione in legno impiallacciato noce composto da tre moduli, dalle dimensioni cm 356x116x72	**1**	€ 300,00	€ **300,00**
2	**10**	poltroncine con braccioli struttura in metallo rivestite in semilpelle di colore nero	**2**	€ 20,00	€ **200,00**
3	**1**	mobile basso impialliacciato noce costituito da tre moduli due mobili con due ante a battente cadauno ed un modulo con cassettiera a quattro cassetti dalle dimensioni cm 230x50x75 h circa	**3**	€ 200,00	€ **200,00**
4	**1**	mobile alto impiallacciato noce con tre moduli di cui due moduli con due ante in vetro cadauno ed il modulo centrale con due vani a giorno e due ante a battente sottostante dalle dimensioni cm 280x50x140 h circa	**4**	€ 250,00	€ **250,00**
5	**1**	poltrona patriarcale in legno con seduta e schienale in vimini	**5**	€ 30,00	€ **30,00**
6	**1**	televisore a colori da 40" con telecomando	**6**	€ 30,00	€ **30,00**
7	**1**	carrello porta TV in allumini a due ripiani dalle dimensioni cm 60x74x69 h circa	**7**	€ 10,00	€ **10,00**
8	**1**	mobiletto girevole in laminato plastico di colore grigio con due ante nella parte inferiore e vano a giorno nella parte superiore dalle dimensioni cm 70x40x85 h circa	**8**	€ 70,00	€ **70,00**
9	**1**	mobile in laminato noce porta barca	**9**	€ 50,00	€ **50,00**
10	**1**	barca in ferro lavorato a mano tipo cinese	**10**	€ 150,00	€ **150,00**

N. Inv.	Q.tà	Descrizione	Foto	Valore Singolo	Valore Totale
		2° STANZA			
11	**1**	scrivania semicircolare in legno noce dalle dimensioni cm 205x100x70 h circa, con attacco tavolo dattilo dalle dimensioni cm 150x60x65 h circa con cassettiera a tre cassetti con chiave	**11**	€ 200,00	€ **200,00**
12	**1**	poltrona direzionale con braccioli struttura in metallo rivestita in semilpelle nera rovinata	**12**	€ 10,00	€ **10,00**
13	**2**	poltroncine fisse struttura in metallo rivestite in semilpelle nero	**13**	€ 20,00	€ **40,00**
14	**1**	mobiletto medio in legno noce a due ante dalle dimensioni cm 700x70106 h circa	**14**	€ 70,00	€ **70,00**
15	**1**	cassoforte in acciaio marca Cisan con combinazione e chiave	**15**	€ 300,00	€ **300,00**
16	**1**	tavolino basso da salotto in legno con cassetto contenitore dalle dimensioni cm 120x80x40 h circa	**16**	€ 50,00	€ **50,00**
17	**2**	poltrone in pelle di colore marrone con braccioli	**17**	€ 50,00	€ **100,00**
18	**1**	tavolinetto tondo dal diametro cm 30, altezza 80 cm	**18**	€ 30,00	€ **30,00**
19	**1**	carrellino basso a due vani in legno noce	**19**	€ 10,00	€ **10,00**
20	**1**	macchina contasoldi marca Buffetti modello PRO HT 2270 non funzionante	**20**	€ 50,00	€ **50,00**
21	**1**	appendiabiti in metallo a sei pioli in legno	**21**	€ 10,00	€ **10,00**

N. Inv.	Q.tà	Descrizione	Foto	Valore Singolo	Valore Totale
22	**1**	computer completo di monitor, tastiera, mouse ed altoparlanti collegati in rete	**22**	€ 70,00	**€ 70,00**
23	**3**	quadri stampe con cornice in legno	**23**	€ 10,00	**€ 30,00**
		3° STANZA			
24	**4**	scrivanie semicircolari di colore grigio costituito da tre moduli di cui due dalle dimensioni cm 120x50x75 h cadauno circa e angolo dal diametro cm 80 cadauno	**24**	€ 80,00	**€ 320,00**
25	**1**	scrivania in laminato di colore grigio dalle dimensioni cm 140x80x75 h circa	**25**	€ 90,00	**€ 90,00**
26	**1**	tavolo dattilo in laminato grigio dalle dimensioni cm 90x80x75 h cira	**26**	€ 20,00	**€ 20,00**
27	**3**	cassettiere a tre cassetti cadauno in laminato	**27**	€ 20,00	**€ 60,00**
28	**1**	mobiletto basso in laminato noce costituito da tre moduli di cui due moduli con ante a battente e modulo centrale con cassettiera a quattro cassetti	**28**	€ 100,00	**€ 100,00**
29	**1**	mobile alto in laminato grigio costituito da due ante a battenti dalle dimensioni cm 90x40x150 h circa	**29**	€ 80,00	**€ 80,00**
30	**2**	mobili alto in laminato grigio costituito da sei ante a battenti dalle dimensioni cm 270x40x150 h circa	**30**	€ 120,00	**€ 240,00**
31	**1**	mobiletto basso in laminato grigio a due ante a battente dalle dimensioni cm 60x50x75 h circa	**31**	€ 60,00	**€ 60,00**
32	**1**	fotocopiatrice marca Olivetti modello d-copia 16	**32**	€ 150,00	**€ 150,00**

N. Inv.	Q.tà	Descrizione	Foto	Valore Singolo	Valore Totale
33	**1**	distruggi documenti marca GBL modello SC032	**33**	€ 20,00	**€ 20,00**
34	**1**	mobiletto basso a due a nte a battente in laminato marrone dalle dimensioni cm 60x34x80 h circa	**34**	€ 60,00	**€ 60,00**
35	**1**	mobiletto basso in laminato grigio con sei ante e due vani a giorno dalle dimesnioni cm 90x56x75 h circa	**35**	€ 90,00	**€ 90,00**
36	**6**	poltroncine dattilo struttura in metallo rivestite in stoffa di colore verde e nero	**36**	€ 20,00	**€ 120,00**
37	**3**	appendiabiti in meatllo a sei pioli e portaombrello	**37**	€ 10,00	**€ 30,00**
38	**1**	stampante in b/n marca Adler Triumph, modello P5532DN, matricola 1419032618	**38**	€ 30,00	**€ 30,00**
39	**1**	multifunzione monocromatica marca Epson modello WorkForce PROWF-M5799, matricola X3B124080	**39**	€ 30,00	**€ 30,00**
40	**1**	mobile basso in laminato grigio con tre cassetti e vano a giorno, dalle dimensioni cm 58x45x75 h circa	**40**	€ 40,00	**€ 40,00**
41	**2**	computer collegati al server con monitor, tastiera e mouse	**41**	€ 100,00	**€ 200,00**
42	**1**	registratore di cass marca Olivetti, modello CRF4050T vecchio modello	**42**	€ 50,00	**€ 50,00**
		4° STANZA			
43	**2**	scrivanie semicircolari in laminato grigio e piano superiore in formica di colore giallo e piede centrale in metallo dalle dimensioni cm (160+120)x(80+120)x75 h circa	**43**	€ 120,00	**€ 240,00**

N. Inv.	Q.tà	Descrizione	Foto	Valore Singolo	Valore Totale
44	**10**	cassettiere girevoli a tre cassetti cadauno in laminato grigio e giallo	**44**	€ 20,00	**€ 200,00**
45	**6**	poltroncine direzionali struttura in metallo di cui tre rivestite in stoffa nero e tr in vilpelle nero	**45**	€ 30,00	**€ 180,00**
46	**2**	scrivanie in laminato di colore grigio e giallo costituito da tavolo dalle dimensioni cm 160x80x75, da angolo dal diametro cm 80 e da tavolo dattilo dalle dimensioni cm 100x80x75 h circa	**46**	€ 120,00	**€ 240,00**
47	**4**	tavoli in laminato grigio e giallo dalle dimensioni cm 160x80x75 h circa	**47**	€ 80,00	**€ 320,00**
48	**2**	scrivanie semicircolare in laminato grigio e giallo dalle dimensioni cm 160x80x75 h circa e tavolo dattilo dalle dimensioni cm 100x80x75 h circa	**48**	€ 120,00	**€ 240,00**
49	**1**	tavolo in laminato grigio e giallo dalle dimensioni cm 100x80x75 h circa	**49**	€ 60,00	**€ 60,00**
50	**1**	mobile medio in laminato beigè e piano superiore grigio dalle dimensioni cm 120x37x100	**50**	€ 80,00	**€ 80,00**
51	**1**	mobile basso a sei ante in laminato di colore beigè e grigio dalle dimensioni cm 360x37x100 h circa	**51**	€ 200,00	**€ 200,00**
52	**2**	mobili bassi in laminato grigio e beigè ad otto ante cadauno dalle dimensioni cm 320x37x100 h circa	**52**	€ 150,00	**€ 300,00**
53	**2**	mobili in laminato noce con due ante e vano a giorno dalle dimensioni cm 90x40x100 h circa cadauno	**53**	€ 90,00	**€ 180,00**
54	**1**	sedia fissa struttura in metallo rivestita in stoffa di colore nero	**54**	€ 5,00	**€ 5,00**
55	**1**	mobile basso in legno noce lucido a quattro ante dalle dimensioni cm 180x40x85 h circa	**55**	€ 120,00	**€ 120,00**

N. Inv.	Q.tà	Descrizione	Foto	Valore Singolo	Valore Totale
56	**1**	mobile basso in laminato grigio con tre cassetti e vano a giorno, dalle dimensioni cm 58x45x75 h circa	**56**	€ 60,00	**€ 60,00**
57	**1**	multifunzione link-jet marca Epson WorkForce Pro WF-C878R, matricola X6GA016979	**57**	€ 70,00	**€ 70,00**
58	**1**	multifunzione monocromatica marca Epson modello WorkForce PROWF-M5799, matricola X3B123986	**58**	€ 70,00	**€ 70,00**
59	**1**	multifunzione monocromatica marca Epson modello WorkForce PROWF-M5799, matricola X3B124083	**59**	€ 70,00	**€ 70,00**
60	**1**	multifunzione monocromatica marca Epson modello WorkForce PROWF-M5799, matricola X3B123983	**60**	€ 70,00	**€ 70,00**
61	**1**	multifunzione monocromatica marca Epson modello WorkForce PROWF-M5799, matricola X3B124070 con sottostante mobiletto girevole in laminato grigio dalle dimensioni cm 40x40x75 h circa	**61**	€ 70,00	**€ 70,00**
62	**1**	stampante in b/n marca Adler Triumph, modello P5532DN, matricola 1419032618	**62**	€ 50,00	**€ 50,00**
63	**1**	calcolatrice eletttrica marca Logos modello 582 matricola 7084089	**63**	€ 10,00	**€ 10,00**
64	**4**	computer con monitor, tastiera e mouse collegati alla rete	**64**	€ 100,00	**€ 400,00**
65	**2**	appendiabiti in metallo con 8 pioli in legno	**65**	€ 10,00	**€ 20,00**
		5° STANZA			
66	**1**	tavolo riunione struttura in metallo con piano superiore in laminato bianco dalle dimensioni cm 250x120x70 h circa	**66**	€ 250,00	**€ 250,00**

N. Inv.	Q.tà	Descrizione	Foto	Valore Singolo	Valore Totale
67	**6**	fisse struttura in metallo rivestite in semilpelle di colore nero	**67**	€ 20,00	**€ 120,00**
68	**1**	mobile alto in laminato noce con due ante nella parte superiore e quattro cassetti scorrevoli dalle dimensioni cm 120x60x205 h circa	**68**	€ 120,00	**€ 120,00**
69	**1**	cassettiera girevole in laminato grigio e giallo a tre cassetti	**69**	€ 20,00	**€ 20,00**
70	**1**	mobile medio in laminato beigè a due ante dalle dimensioni cm 120x40x100 h circa	**70**	€ 120,00	**€ 120,00**
71	**1**	mobile medio in laminato grigio e beigè a sei ante dalle dimesioni cm 360x37x100 h circa	**71**	€ 240,00	**€ 240,00**
72	**1**	appendiabito in metallo con portaombrelli	**72**	€ 10,00	**€ 10,00**
		6° STANZA			
73	**1**	scrivania in legno massello impiallacciato noce dalle dimensioni cm 180x95x75 h circa	**73**	€ 200,00	**€ 200,00**
74	**1**	poltrona direzionale struttura in legno massello con braccioli rivestita in pelle nera	**74**	€ 80,00	**€ 80,00**
75	**2**	poltrone fisse struttura in legno rivestite in pelle nera	**75**	€ 150,00	**€ 300,00**
76	**1**	tavolo da riunione in legno impiallacciato noce dalle dimensioni cm 300x120x75 h circa	**76**	€ 300,00	**€ 300,00**
77	**4**	sedie fisse in metallo rivestite in semilpelle grigio	**77**	€ 20,00	**€ 80,00**

N. Inv.	Q.tà	Descrizione	Foto	Valore Singolo	Valore Totale
78	**1**	mobile basso in laminato noce con quattro ante a battente dalle dimensioni cm 190x40x75 h circa	**78**	€ 160,00	**€ 160,00**
79	**2**	mobili espositori in laminato chiaro a 27 posizioni dalle dimensioni cm 50x45x160 h circa	**79**	€ 80,00	**€ 160,00**
80	**1**	mobile basso in laminato noce a due ante e cassettiera a quattro cassetti dalle dimensioni cm 160x40x100 h circa	**80**	€ 80,00	**€ 80,00**
		7° STANZA			
81	**1**	scrivania in laminato noce con due cassettiere di cui una a tre cassetti e vano a giorno ed una a quattro cassetti dalle dimensioni cm180x40x75 h circa	**81**	€ 150,00	**€ 150,00**
82	**1**	scrivania in laminato noce con quattro cassetti estraibili dalle dimensioni cm 160x40x75 h circa	**82**	€ 120,00	**€ 120,00**
83	**1**	cassettiera in laminato noce a quattro cassetti	**83**	€ 20,00	**€ 20,00**
84	**1**	cassettiera in laminato grigio a tre cassetti girevole	**84**	€ 20,00	**€ 20,00**
85	**1**	stampante etichettatrice marca Zebra modello ZM 400	**85**	€ 150,00	**€ 150,00**
86	**1**	stampante laser Jet marca Helwett Packard modello P 2035	**86**	€ 50,00	**€ 50,00**
87	**1**	stampante in b/n marca Adler Triumph, modello P5532DN, matricola 1419032618	**87**	€ 50,00	**€ 50,00**
88	**1**	fotocopiatrice marca Olivetti modello d-copia 16, matricola VNC3952159	**88**	€ 150,00	**€ 150,00**

N. Inv.	Q.tà	Descrizione	Foto	Valore Singolo	Valore Totale
89	**2**	server marca IBM modello Sister modello X 3400 M3	**89**	€ 150,00	**€ 300,00**
90	**1**	server marca Dell modello Edge T 440	**90**	€ 150,00	**€ 150,00**
91	**3**	computer con unità centrale a torre e da tvolo completi di monitor, tastiera e mouse	**91**	€ 100,00	**€ 300,00**
92	**1**	taglierina manuale	**92**	€ 10,00	**€ 10,00**
93	**1**	ventilatore	**93**	€ 10,00	**€ 10,00**
94	**1**	sedia fissa struttura in metallo rivestita in stoffa di colore nero	**94**	€ 5,00	**€ 5,00**
		8° STANZA			
		CUCINA			
95	**1**	cucina componibile in laminato con ante colore ghiaccio composto da due mobili colonne, due pensili a due ante, mobile con lavello laccato ad una vasca, piano cottura a due piastre elettrico con sottostante mobile con quattro ante e cassettiera a quattro cassetti	**95**	€ 200,00	**€ 200,00**
96	**1**	forno a micronde marca beko	**96**	€ 50,00	**€ 50,00**
		CORRIDOIO			
97	**1**	mobile a parete costituito da undici moduli in laminato grigio (cm 90x60x250h) costituiti da quattro ante di cui due nella parte superiore e due nella parte inferiore dalle dimensioni totali cm 990x50x250 h circa completo di zoccolatura	**97**	€ 150,00	**€ 150,00**

N. Inv.	Q.tà	Descrizione	Foto	Valore Singolo	Valore Totale
98	**1**	mobile a parete costituito da tre moduli in laminato grigio di cui due costituiti da quattro ante due nella parte superiore e due nella parte inferiore (cm 90x50x250h) e da un modulo a due ante una inferiore ed una superiore (cm 70x50x250), dalle dimensioni totali cm 250x50x250 h circa completa di zoccolatura	**98**	€ 150,00	**€ 150,00**
99	**1**	struttura collegata ai due mobili a parete da quattro mensole dalle dimensioni cm 100x40 cadauno	**99**	€ 30,00	**€ 30,00**
100	**1**	mobile a parete in laminato grigio costituito da tre moduli a quattro ante cadauno di cui due superiori e due inferiore (cm 85x60x250) e da pannello da 80 cm dalle dimesnioni totali cm 335x60x250 h circa completo di zoccolatura	**100**	€ 150,00	**€ 150,00**
101	**1**	struttura collegata ai due mobili a parete da quattro mensole dalle dimensioni cm 35x40 cadauno	**101**	€ 30,00	**€ 30,00**
102	**180**	metri lineare di pannelli separatori con porte, vetri luce in laminato con struttura in metallo inox	**102**	€ 10,00	**€ 1.800,00**
		INGRESSO - PIANO INFERIORE			
103	**1**	struttura in metallo con cinque poltroncine rivestite in stoffa di colore verde	**103**	€ 40,00	**€ 40,00**
104	**2**	colonne in legno laccate bianco altezza cm 140 cadauno con piano superiore in legno	**104**	€ 20,00	**€ 40,00**
		1° STANZA			
105	**1**	banco ricezione in laminato frassino con sostegno in metallo costituito da quattro elementi in vetro dalle dimensioni cadauno cm 180 dalle dimensioni totali cm 720x70x72 h circa nella parte anteriore , nella parte posteriore da quattro tavoli (cm 180x50) con struttura in meatallo dalle dimensioni cm720x50x (80-100) h circa	**105**	€ 200,00	**€ 200,00**

N. Inv.	Q.tà	Descrizione	Foto	Valore Singolo	Valore Totale
106	**2**	cassettiere girevoli in laminato grigio a tre cassetti cadauno	**106**	€ 30,00	**€ 60,00**
107	**1**	poltroncina girevole struttura in metallo con bracciolo rivestita in semilpelle di colore grigio	**107**	€ 20,00	**€ 20,00**
108	**1**	sedia fissa struttura in metallo rivestita in semilpelle nero	**108**	€ 5,00	**€ 5,00**
109	**1**	multifunzione monocromatica marca Epson modello WorkForce PROWF-M5799, matricola X3B124075	**109**	€ 60,00	**€ 60,00**
110	**1**	computer costituito da unità centrale a torre, monitor, tastiera e mouse	**110**	€ 100,00	**€ 100,00**
111	**1**	calcolatrice elettrica marca Olivetti modello Logos 354 matricola 718069	**111**	€ 10,00	**€ 10,00**
112	**1**	monitor da 17 " marca Helwett Packard	**112**	€ 20,00	**€ 20,00**
113	**1**	mobiletto basso in laminato beigè a quattro ante dalle dimensioni cm 180x50x85 h circa	**113**	€ 150,00	**€ 150,00**
114	**8**	mobili alti in laminato grigio dalle dimensioni cm 90x48x200 h circa con due ante cadauno	**114**	€ 100,00	**€ 800,00**
115	**3**	mobilI alto in laminato grigio a due ante dalle dimensioni cm 45x48x200 h circa	**115**	€ 100,00	**€ 300,00**
		2° STANZA			
116	**1**	mobile scrittoio che funge da separa parete nella parte di dietro, e da due ripiani nella parte davanti, in massello rivestito in laminato frassino dalle dimensioni cm 180x65x75 h cadauno	**116**	€ 300,00	**€ 300,00**

N. Inv.	Q.tà	Descrizione	Foto	Valore Singolo	Valore Totale
117	**1**	cassettiera in laminato bianco a tre cassetti	**117**	€ 20,00	**€ 20,00**
118	**2**	sedie fisse per cucina con seduta in paglia	**118**	€ 20,00	**€ 40,00**
119	**1**	sedia fissa struttura in metallo rivestita in stoffa nera	**119**	€ 5,00	**€ 5,00**
120	**1**	computer costituito da unità centrale a torre, monitor, tastiera e mouse	**120**	€ 100,00	**€ 100,00**
121	**1**	multifunzione a getto d'inchiostro marca Epson modello WP- 4525	**121**	€ 70,00	**€ 70,00**
122	**1**	misuratore fiscale marca Edit modello Smarty Top, matricola 04426	**122**	€ 50,00	**€ 50,00**
		3° STANZA - ESPOSIZIONE CUCINE			
123	**2**	panche struttura in metallo e seduta in legno	**123**	€ 50,00	**€ 100,00**
124	**1**	cucina da metri lineari 3,50 in laminato composta da mobile lavello a due vasche, da piano cottura a cinque fuochi, colonna frigo ma priva di frigo, colonna forno marca Beko, da tre pensili ed un'anta, completo di tavolo con quattro sedie rovinate	**124**	€ 600,00	**€ 600,00**
125	**1**	cucina da metri lineari 3,00 costituita da mobile lavello ad una vasca con gocciolatoio a dx, da piano cottura a quattro fuochi completo di cappa, da colonna forno marca Master K, colonna frigo privo di frigo, completo di tavolo con quattro sedie (rovinate)	**125**	€ 600,00	**€ 600,00**
126	**1**	cucina da metri lineari 3,60 costituita da mobile lavello ad una vasca con gocciolatoio a dx, piano cottura a cinque fuochi marca Beko, colonna frigo privo di frigo, colonna forno marca Elleci, da due strutture pensili a quattro ante	**126**	€ 700,00	**€ 700,00**

N. Inv.	Q.tà	Descrizione	Foto	Valore Singolo	Valore Totale
127	**2**	struttura pensili con quattro mensole cadauno	**127**	€ 60,00	**€ 120,00**
128	**1**	cucina angolare da 5,80 metri lineari costituita da lavello a due vasche e gocciolatoi a dx, da piano cottura a cinque fuochi marca Elettrolux con sottostante forno elettrico marca Ariston e cappa,mobile lavastoviglie, mobile cassettiera, angolo porta alimenti, colonna frigo privo di frigo, mobile con due ante in vetro e due ante chiuse , mobile con anta lunga ed un'anta corta, tavolo con quattro sedie il tutto di colore giallo paglierino	**128**	€ 800,00	**€ 800,00**
129	**1**	appendiabiti in metallo ad quattro pioli con portaombrelli	**129**	€ 10,00	**€ 10,00**
		4° STANZA			
130	**6**	mobili alti in laminato grigio dalle dimensioni cm 90x48x200 h circa con due ante cadauno	**130**	€ 80,00	**€ 480,00**
131	**1**	tavolo quadarto struttura in metallo con paino superiore in formica	**131**	€ 40,00	**€ 40,00**
132	**2**	sedie fisse di cui una in legno ed una con struttura in metallo rivestita in stoffa nero	**132**	€ 20,00	**€ 40,00**
133	**1**	schedario in laminato con anta scorrevole	**133**	€ 50,00	**€ 50,00**
134	**1**	armadietto spogliatoi a tre ante in metallo	**134**	€ 20,00	**€ 20,00**
134 A	**1**	espositore completo di ante finiture e tutti i tipi di top, top in laminato postformato e top in laminato squadrato	**134 A**	€ 300,00	**€ 300,00**
		TOTALE ARREDI E MACCHINE ELETTRONICHE DI UFFICIO - ALLEGATO 1			**€ 19.840,00**

AGOSTINO CARMINE MARRA
Stimatore

ARREDI E MACCHINE ELETTRONICHE DI UFFICIO - ALLEGATO 1

STANZA RIUNIONE - 1° STANZA

FOTO 1 E 2

FOTO 3

FOTO 4

FOTO 5, 6 E 7

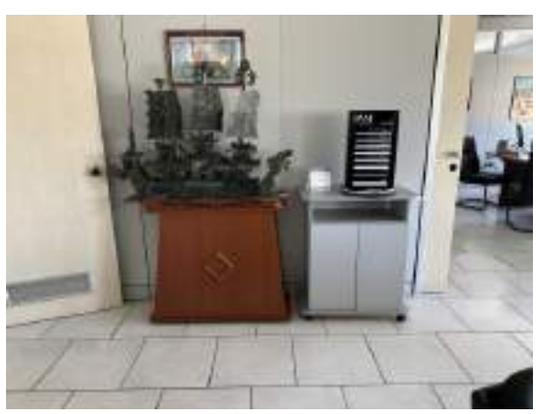

FOTO 8, 9 E 10

Via Principessa Sichelgaita 26 **84125 SALERNO** **Tel. /Fax. 089.221129- cell. 347/5848144**
C.F. MRRGTN60B24Z614W **P.Iva 02413290657** **Pec :** **agostino.marra@pec.it**
E- mail : agostino.marra@gmail.com

2° STANZA

FOTO 11, 12, 13 E 22

FOTO 14 E 15

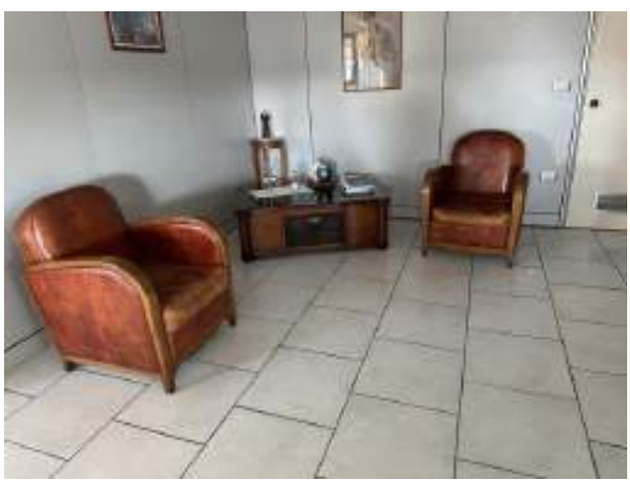

FOTO 16, 17 E 18

FOTO 19 E 20

FOTO 21 E 23

Via Principessa Sichelgaita 26 **84125 SALERNO** **Tel. /Fax. 089.221129- cell. 347/5848144**
C.F. MRRGTN60B24Z614W **P.Iva 02413290657** **Pec :** **agostino.marra@pec.it**
E- mail : agostino.marra@gmail.com

3° STANZA

FOTO DA 24 A 27

FOTO 28

FOTO 29

FOTO 30

FOTO 31 E 32

FOTO 33

FOTO 34

Via Principessa Sichelgaita 26 **84125 SALERNO** **Tel. /Fax. 089.221129- cell. 347/5848144**
C.F. MRRGTN60B24Z614W **P.Iva 02413290657** **Pec :** **agostino.marra@pec.it**
E- mail : agostino.marra@gmail.com

FOTO 35

FOTO 36

FOTO 37

FOTO 38

FOTO 39

FOTO 40

FOTO 41

FOTO 42

Via Principessa Sichelgaita 26 **84125 SALERNO** **Tel. /Fax. 089.221129- cell. 347/5848144**
C.F. MRRGTN60B24Z614W **P.Iva 02413290657** **Pec :** agostino.marra@pec.it
E- mail : agostino.marra@gmail.com

4° STANZA

FOTO 43

FOTO 44, 45 E 46

FOTO DA 47 A 50 E 54

FOTO 51

FOTO 52

FOTO 55

FOTO 56

FOTO 57

FOTO DA 58 A 61

FOTO 62

FOTO 64

Via Principessa Sichelgaita 26 **84125 SALERNO** **Tel. /Fax. 089.221129- cell. 347/5848144**
C.F. MRRGTN60B24Z614W **P.Iva 02413290657** **Pec :** agostino.marra@pec.it
E- mail : agostino.marra@gmail.com

5° STANZA

FOTO 66 E 67

FOTO 68

FOTO 69 E 70

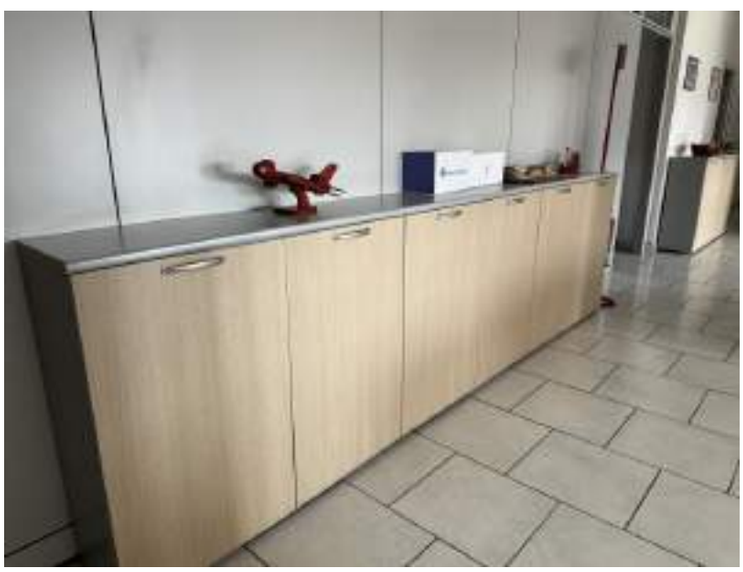

FOTO 71

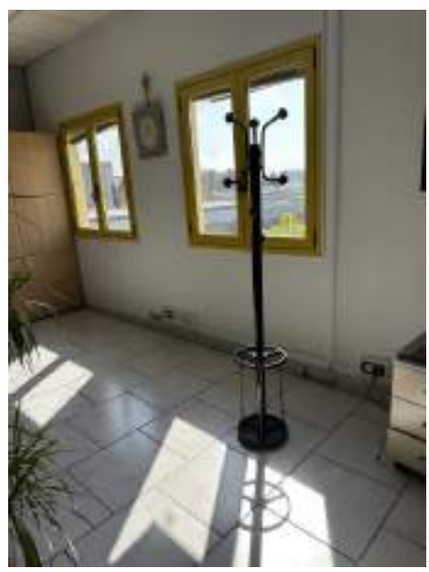

FOTO 72

Via Principessa Sichelgaita 26 **84125 SALERNO** **Tel. /Fax. 089.221129- cell. 347/5848144**
C.F. MRRGTN60B24Z614W **P.Iva 02413290657** **Pec :** **agostino.marra@pec.it**
E- mail : agostino.marra@gmail.com

6° STANZA

FOTO DA 73 A75

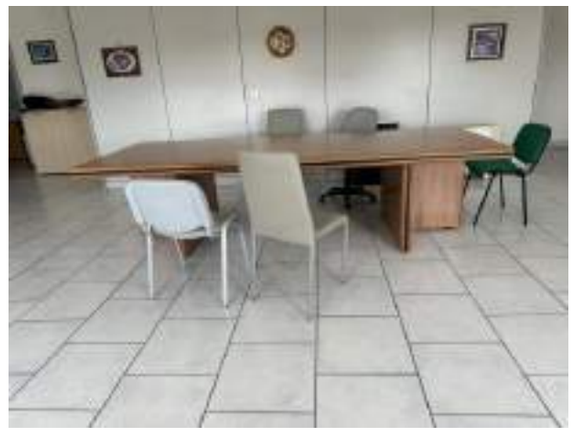

FOTO 76 E 77

FOTO 78

FOTO 79 E 80

Via Principessa Sichelgaita 26 **84125 SALERNO** **Tel. /Fax. 089.221129- cell. 347/5848144**
C.F. MRRGTN60B24Z614W **P.Iva 02413290657** **Pec :** agostino.marra@pec.it
E- mail : agostino.marra@gmail.com

7° STANZA

FOTO DA 81 A 94

8° STANZA

CUCINA

FOTO 95 E 96

Via Principessa Sichelgaita 26 **84125 SALERNO** **Tel. /Fax. 089.221129- cell. 347/5848144**
C.F. MRRGTN60B24Z614W **P.Iva 02413290657** **Pec :** agostino.marra@pec.it
E- mail : agostino.marra@gmail.com

CORRIDOIO

FOTO DA 97 A 102

Via Principessa Sichelgaita 26 **84125 SALERNO** **Tel. /Fax. 089.221129- cell. 347/5848144**
C.F. MRRGTN60B24Z614W **P.Iva 02413290657** **Pec :** agostino.marra@pec.it
E- mail : agostino.marra@gmail.com

INGRESSO - PIANO INFERIORE

FOTO 103 E 104

1° STANZA

FOTO DA 105 A 108

FOTO 109

FOTO 110 E 111

Via Principessa Sichelgaita 26 **84125 SALERNO** **Tel. /Fax. 089.221129- cell. 347/5848144**
C.F. MRRGTN60B24Z614W **P.Iva 02413290657** **Pec :** agostino.marra@pec.it
E- mail : agostino.marra@gmail.com

FOTO 112

FOTO 113

FOTO 114

FOTO 115

FOTO 115

Via Principessa Sichelgaita 26 **84125 SALERNO** **Tel. /Fax. 089.221129- cell. 347/5848144**
C.F. MRRGTN60B24Z614W **P.Iva 02413290657** **Pec :** agostino.marra@pec.it
E- mail : agostino.marra@gmail.com

2° STANZA

FOTO DA 116 A 119

FOTO 120

FOTO 121

FOTO 122

3° STANZA - ESPOSIZIONE CUCINE

FOTO 123

FOTO 124

FOTO 125

FOTO 126

FOTO 124

FOTO 125

FOTO 127

FOTO 128 E 129

4° STANZA

FOTO 130

FOTO 131 E 1 32

Via Principessa Sichelgaita 26 **84125 SALERNO** **Tel. /Fax. 089.221129- cell. 347/5848144**
C.F. MRRGTN60B24Z614W **P.Iva 02413290657** **Pec :** agostino.marra@pec.it
E- mail : agostino.marra@gmail.com

ELENCO 2

Elenco 2: inventario e valutazione economica delle attrezzature presenti nel capannone della società " Omissis" in liquidazione Giudiziale alla Via Evangelista Torricelli al civico 2 in Arzano (Napoli) **(allegato 2)**

		ATTREZZATURE - ALLEGATO 2			
N. Inv.	**Q.tà**	**Descrizione**	**Foto**	**Valore Singolo**	**Valore Totale**
		CAPANNONE 1			
135	**1**	scaffale in metallo a sei ripiani dalle dimensioni cm 160x60x130 h circa	**135**	€ 60,00	**€ 60,00**
136	**1**	scaffale girevole in metallo con tre vani a giorno con piano inferiore in truciolato dalle dimensioni cm 240x60x130 h irca	**136**	€ 80,00	**€ 80,00**
137	**3**	carrellino portapacchi	**137**	€ 10,00	**€ 30,00**
138	**54**	carrelli portamobili per cucine in metallo su ruote con manico dalle dimensioni cm 250x130x115 h circa	**138**	€ 40,00	**€ 2.160,00**
139	**4**	carrelli in metallo portamobili dalle dimensioni cm 110x190x165 h circa con ripiano in formica	**139**	€ 20,00	**€ 80,00**
140	**5**	carrellini girevoli in metallo portamobili dalle dimensioni cm 350x70x115 h cirac	**140**	€ 70,00	**€ 350,00**
141	**4**	carrelli girevoli in metallo con 18 separatori dalle dimesnioni cm 250x70x250 h circa	**141**	€ 40,00	**€ 160,00**
142	**2**	carrelli in metallo girevoli con piano in formica con separatori dalle dimensioni cm 110x110x170 h circa	**142**	€ 20,00	**€ 40,00**
143	**5,6**	metri lineari di scaffalatura portapalletts quattro ripiani dalle dimensioni cm 560x100x400 h circa	**143**	€ 20,00	**€ 112,00**
144	**120**	metri lineari di scaffalatura metallica a due ripiani con soppalco in truciolato completo di scala di accesso	**144**	€ 20,00	**€ 2.400,00**

N. Inv.	Q.tà	Descrizione	Foto	Valore Singolo	Valore Totale
145	**1**	scaletto in alluminio a cinque gradini	**145**	**€ 5,00**	**€ 5,00**
146	**1**	scaffale in metallo portapalletts a due ripiani dalle dimensioni cm 280x100x400	**146**	**€ 80,00**	**€ 80,00**
147	**2**	scaffali in metallo dalle dimensioni cm 200x60x220 h circa	**147**	€ 70,00	**€ 5,00**
148	**38,00**	metri lineari di recinzione in ferro zincato a nido d'api con cancello di accesso per un'altezza da cm 250 circa	**148**	€ 20,00	**€ 760,00**
149	**18,00**	metri lineari di recinzione in ferro zincato a nido d'api per un'altezza da cm 250 circa	**149**	€ 20,00	**€ 360,00**
150	**1**	carrello girevole in metallo portamobili dalle dimensioni cm 350x70x115 h cirac	**150**	€ 80,00	**€ 80,00**
151	**22,50**	metri lineari di scaffalatura in metallo a due ripiani dalle dimensioni cm 100x300	**151**	€ 20,00	**€ 450,00**
152	**2**	scaffali da metri linerai 4,00 di fattura artigianale	**152**	€ 10,00	**€ 20,00**
153	**3**	carrellini con vano a giorno e sette separatori cadauno dalle dimensioni cm 180x68x160 h circa	**153**	€ 30,00	**€ 90,00**
154	**12,00**	metri lineari di scaffalatura artigianale con vari ripiani e vano a giorno	**154**	€ 20,00	**€ 240,00**
155	**7,2**	metri lineari di scaffalatura metallica artigianale a tre ripiani profondità cm 95, altezza cm 280	**155**	€ 20,00	**€ 144,00**
156	**1**	carrello in metallo con separatori dalle dimensioni cm 345x75x200 h circa	**156**	€ 80,00	**€ 80,00**

N. Inv.	Q.tà	Descrizione	Foto	Valore Singolo	Valore Totale
157	**1**	scaffale in metallo con tre ripiani dalle dimensioni cm 100x60x200 h circa	**157**	€ 20,00	**€ 20,00**
158	**2**	carrelli girevoli orizzontali in metallo con 14 separatori cadauno dalle dimensioni cm 360x60x135 h circa con manico	**158**	**€ 80,00**	**€ 160,00**
159	**1**	carrello portapacchi in metallo dalle dimensioni cm 140x125x110 h circa	**159**	€ 40,00	**€ 40,00**
		CAPANNONE 2			
160	**5**	rulliere fisse dalle dimensioni cm 600x55x25 h circa cadauno	**160**	€ 100,00	**€ 500,00**
161	**1**	rulliera con ruote su binari e con manico dalle dimesnioni cm 300x55x(25-90) h circa	**161**	€ 140,00	**€ 140,00**
162	**1**	rulliera doppia dalle dimensioni cm 350x55x47 h circa	**162**	€ 160,00	**€ 160,00**
163	**1**	rulliera girevole dalle dimensioni cm 250x55x25 h circa	**163**	€ 120,00	**€ 120,00**
164	**102**	metri lineari di scaffalatura portapalletts completa di ripiani altezza cm 400, larghezza cm 100	**164**	€ 20,00	**€ 2.040,00**
165	**76,8**	metri lineari di scaffalatura portapalletts completa di ripiani altezza cm 400, larghezza cm 100	**165**	€ 20,00	**€ 1.536,00**
166	**1**	pressa per cartoni marca **Blum** modello **Boxpress,** matricola **BG00090**, anno di costruzione **2010**, dalle dimensioni mm 2000x2000x1200 h circa	**166**	€ 1.200,00	**€ 1.200,00**
167	**1**	macchina fresatrice ad aria compressa marca Agostino Ferrari &C s.r.l.,modello MF 1 C matricola 037-058	**167**	**€ 150,00**	**€ 150,00**

N. Inv.	Q.tà	Descrizione	Foto	Valore Singolo	Valore Totale
168	**1**	impianto di aria compressa costituito da compressore marca Nuair modello Sirio 75-10VS, matricola 5479110001, anno di costruzione 2021, da essiccatore marca FSN, modello PS 135 A/AC, matricola 210037285 e da due serbatoi da 500 litri cadauno	**168**	€ 2.500,00	**€ 2.500,00**
168 A	**1**	centrale di aria condizionata marca Thermocold, modello MEX- HP EA 180Z- H,matricola PR-5025 -GO anno di costruzione 2021 completo di serbatoio Cordivari, pompe tubazioni, di serbatoio in plastica da 1.000 litri e di 14 condizionatori distribuiti in tutti gli uffici	**168A**	€ 3.500,00	**€ 3.500,00**
169	**1**	cabina elettrica marca DUE -DI Elettroniica costituita da due trasformatori da 20.000 Watt cadauno completi di quadro di quadro di rifasamento e quadro elettrico	**169**	€ 3.000,00	**€ 3.000,00**
169 A	**1**	impianto anticendio completo di 2 serbati da litri 200 cadauno, due pompe Lowara e quadri comando completo di 19 estintori da Kg 6 in polvere e da un estintore da Kg 5 in CO2, da 9 estintori da 9 Kg in polvere e da due estintori da 30 Kg carrellati	**169A**	€ 500,00	**€ 500,00**
		TOTALE ATTREZZATURE - ALLEGATO 2			**€ 23.352,00**

AGOSTINO CARMINE MARRA
Stimatore

ATTREZZATURE - ALLEGATO 2

CAPANNONE 1

FOTO 135

FOTO 136

FOTO 137

FOTO 138

FOTO 139

FOTO 140

Via Principessa Sichelgaita 26 **84125 SALERNO** **Tel. /Fax. 089.221129- cell. 347/5848144**
C.F. MRRGTN60B24Z614W **P.Iva 02413290657** **Pec :** agostino.marra@pec.it
E- mail : agostino.marra@gmail.com

FOTO 141

FOTO 142

FOTO 143

FOTO 144 E 145

FOTO 146

FOTO 147

Via Principessa Sichelgaita 26 84125 SALERNO Tel. /Fax. 089.221129- cell. 347/5848144
C.F. MRRGTN60B24Z614W P.Iva 02413290657 Pec : agostino.marra@pec.it
E- mail : agostino.marra@gmail.com

FOTO 148

FOTO 149

FOTO 150

FOTO 152

FOTO 151

FOTO 153

FOTO 154

FOTO 155

FOTO 156

Via Principessa Sichelgaita 26 **84125 SALERNO** **Tel. /Fax. 089.221129- cell. 347/5848144**
C.F. MRRGTN60B24Z614W **P.Iva 02413290657** **Pec :** **agostino.marra@pec.it**
E- mail : agostino.marra@gmail.com

FOTO 157

FOTO 158

FOTO 159

Via Principessa Sichelgaita 26 **84125 SALERNO** **Tel. /Fax. 089.221129- cell. 347/5848144**
C.F. MRRGTN60B24Z614W **P.Iva 02413290657** **Pec :** agostino.marra@pec.it
E- mail : agostino.marra@gmail.com

CAPANNONE 2

FOTO 160

FOTO 161

FOTO 162

FOTO 163

Via Principessa Sichelgaita 26 **84125 SALERNO** **Tel. /Fax. 089.221129- cell. 347/5848144**
C.F. MRRGTN60B24Z614W **P.Iva 02413290657** **Pec :** agostino.marra@pec.it
E- mail : agostino.marra@gmail.com

FOTO 164

Via Principessa Sichelgaita 26 **84125 SALERNO** **Tel. /Fax. 089.221129- cell. 347/5848144**
C.F. MRRGTN60B24Z614W **P.Iva 02413290657** **Pec : agostino.marra@pec.it**
E- mail : agostino.marra@gmail.com

FOTO 165

Via Principessa Sichelgaita 26 **84125 SALERNO** **Tel. /Fax. 089.221129- cell. 347/5848144**
C.F. MRRGTN60B24Z614W **P.Iva 02413290657** **Pec :** agostino.marra@pec.it
E- mail : agostino.marra@gmail.com

BOXPRESS
blum
Ser. No. BG.00090
2010
368 kg / 811 lbs
Ref. No. ZMM.6300.12
CE
Julius Blum GmbH - A-6973

FOTO 166

ferrari
AGOSTINO FERRARI & C. s.r.l.
LECCO — ITALY

FOTO 167

NUAIR

NUAIR
V60BE97N1N064
MADE IN ITALY
2021

PS

FSN
MADE IN ITALY

Via Principessa Sichelgaita 26 **84125 SALERNO** **Tel. /Fax. 089.221129- cell. 347/5848144**
C.F. MRRGTN60B24Z614W **P.Iva 02413290657** **Pec :** **agostino.marra@pec.it**
E- mail : agostino.marra@gmail.com

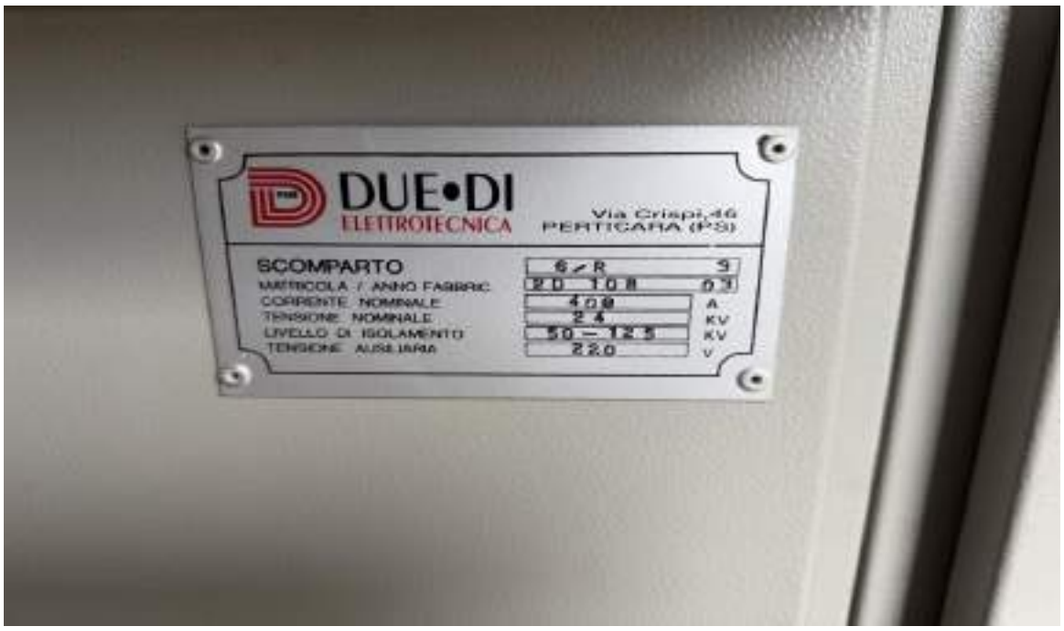
DUE•DI
ELETTROTECNICA
Via Crispi,46
PERTICARA (PS)
SCOMPARTO
MATRICOLA / ANNO FABBRIC
CORRENTE NOMINALE
TENSIONE NOMINALE
LIVELLO DI ISOLAMENTO
TENSIONE AUSILIARIA
6 / R 9
20 108 03
400 A
24 KV
50 – 125 KV
220 V

ELENCO 3

Elenco 3: inventario e valutazione economica delle macchine isolate per la lavorazione del legno presenti nel capannone della società “ Omissis” in liquidazione Giudiziale alla Via Evangelista Torricelli al civico 2 in Arzano (Napoli) **(allegato 3)**

		MACCHINE ISOLATE PER LA LAVORAZIONE DEL LEGNO - ALLEGATO 3			
N. Inv.	**Q.tà**	**Descrizione**	**Foto**	**Valore Singolo**	**Valore Totale**
		CAPANNONE			
170	**1**	**bordatrice** automatica monolaterale marca **SCM**, modello **STEFANI MDR** con composizione " T- ERS (65)", matricola **AH00002122**, anno di costruzione 2020, completa di sistema di controllo e di software " Maestro active edge", di predisposizione per ritorno pannelli, di motori da 4,4 KW, di magazzino verticale a 2 rotoli con cambio bordo automatico. La suddetta macchina è provvista di targhetta identificativa CE, di libro di uso e manutenzione in lingua italian compresi gli schemi eletrrici e di dichiarazione di conformità CE	**170**	€ 35.000,00	€ **35.000,00**
171	**1**	**centro di lavoro a 5 assi** (o pantografo) marca **Morbidelli** modello **M 200**, matricola **AA10006187**, anno di costruzione 2023, dalle dimensioni assi XY mm3715x1620, passaggio pannello in Z mm250, completo di gruppo operatore, testa a fresare. La suddetta macchina è provvista di targhetta identificativa CE, di libro di uso e manutenzione in lingua italian compresi gli schemi eletrrici e di dichiarazione di conformità CE	**171**	€ 60.000,00	€ **60.000,00**
172	**1**	**foratrice-inseritrice verticale** a contollo numerico, marca **Brema** modello **Vektor XL 30-11,** matricola **BR05050** anno di costruzione 2005 completo di sistema di programmazione e controllo della macchina TPA con PC basato su Windows ,computer, tastier e mouse e monitor da 15" e di armadio elettrico. La suddetta macchina è provvista di targhetta identificativa CE, di libro di uso e manutenzione in lingua italian compresi gli schemi eletrrici e di dichiarazione di conformità CE	**172**	€ 13.000,00	€ **13.000,00**
173		Linea di montaggio ed imballaggio elementi cucina costituita da:			

173A	**1**	transfert per pannelli di legno marca **SAG**, modello **CAR MS 2000**, matricola **ITA35902102** , anno di costruzione **2002**, completo di bidirezionale a tre vie, di movimentazione di carico a due vie di ingresso con rulliera di **carico** azionata a catena matricola **ITA35903108** e da quattro **rulliere a terra** matricole **ITA 35901101/A**, **ITA 35901101/B, ITA 35901101/C, ITA 35901101/D** con recinzione di protezione ed armadio elettrico con matricola **ITA359E01**. La suddetta macchina è provvista di targhetta identificativa CE, di libro di uso e manutenzione in lingua italian compresi gli schemi eletrrici e di dichiarazione di conformità CE	**173A**	€ 3.000,00	**€ 3.000,00**
173B	**1**	centro di foratura e fresatura a controllo numerico marca **REM** modello **OVER MC 25-11**, matricola **03REM02** anno di costruzione **2002,** completo di ribaltatore, rulliere , rete di protezione e quadro. La suddetta macchina è provvista di targhetta identificativa CE, di libro di uso e manutenzione in lingua italian compresi gli schemi eletrrici e di dichiarazione di conformità CE	**173B**	€ 5.000,00	**€ 5.000,00**
173C	**2**	incollatrici marca **CPC** modelli **IAC 2000-2** , matricole **3501**, anno di costruzione 2003,complete di nastro trasportatori e rulliere folli non funzionanti	**173C**	€ 250,00	**€ 500,00**
173D	**2**	strettoi autoregolanti marca **CPC**, modelli **SAP3LARM,** matricole **101-573**, anno di costruzione 2003 complete di centraline per il rilevamento misure ed autoregolazione delle battute, di nastri trasportatori a tappetto da metri 5,00 cadauno, e di un carrello trasportatore a valle con nastro frigorifero	**173D**	**€ 1.000,00**	**€ 2.000,00**
173E	**1**	impianto per chiusura inferiore e superiore scatole in cartone completo di chiudifalde marca **CVM**, modello **CFI/120**, matricola **M001107**, anno di costruzione 2003, e di nastratrice inferiore e superiore automatica marca **COMARME** modello **GEM - SX 386,** matricola **AT022741**, con trasporto a rulli folli e sollevatori a nastro laterali motorizzati di trascinamento pezzi, modelli **Y-N/200-65**, matricole **M001102 e M001103** anno di costruzione 2003 con reti di protezione e quadro elettrico a bordo macchina. Il suddetto impianto è provvisto di targhetta identificativa CE, di libro di uso e manutenzione in lingua italian compresi gli schemi eletrrici e di dichiarazione di conformità CE	**173E**	**€ 7.000,00**	**€ 7.000,00**
		La suddetta linea di montaggio è completa di rulliere folli e nastri tasportatori di divesrse dimensioni, di rullier folli lineari e a 90° e di scale di accesso di ispezione			
		TOTALE MACCHINE ISOLATE PER LA LAVORAZIONE DEL LEGNO - ALLEGATO 3			**€ 125.500,00**

MACCHINE ISOLATE - ALLEGATO 3

FOTO 170

Via Principessa Sichelgaita 26 84125 SALERNO Tel. /Fax. 089.221129- cell. 347/5848144
C.F. MRRGTN60B24Z614W P.Iva 02413290657 Pec : agostino.marra@pec.it
E- mail : agostino.marra@gmail.com

morbidelli m200

SCM GROUP spa
Via Emilia n° 77
I - 47921 Rimini (RN) - ITALY
CE
DESIGNAZIONE
DESIGNATION
MARCA
MAKE
SCM
N° SERIE
SERIAL N°
TIPO
TYPE
M200
MODELLO
MODEL
COMP
MADE IN ITALY

FOTO 171

Bre.Ma.
BRENNA MACCHINE S.R.L.
CE
Macchina Tipo
Numero di Serie
Anno di Costruzione
Massa Totale in N (Kg)
Tensione Volt
Potenza Kw

FOTO 172

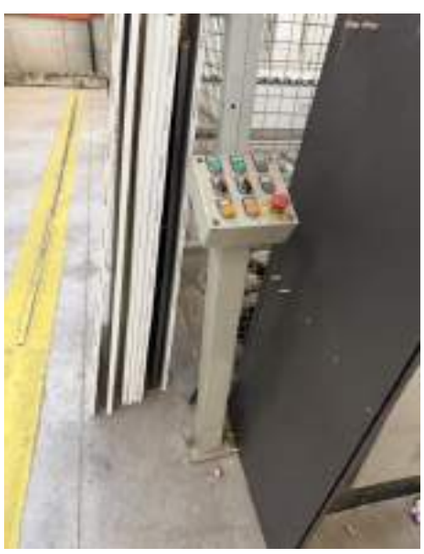

Via Principessa Sichelgaita 26 **84125 SALERNO** **Tel. /Fax. 089.221129- cell. 347/5848144**
C.F. MRRGTN60B24Z614W **P.Iva 02413290657** **Pec :** agostino.marra@pec.it
E- mail : agostino.marra@gmail.com

SAG
CE
380/50

SAG
CE
ELMAC

SAG
WOODWORKING MACHINES
CE
SULLIERA & TERRA
2003

FOTO 173 A

Via Principessa Sichelgaita 26 84125 SALERNO Tel. /Fax. 089.221129- cell. 347/5848144
C.F. MRRGTN60B24Z614W P.Iva 02413290657 Pec : agostino.marra@pec.it
E- mail : agostino.marra@gmail.com

REM
RE.M srl
Via S. Alessandro, 139
22060 Perticato di Mariano C. (Co)
Tel. 031/752275 Fax 031/3551014
CE
MATRICOLA:
MODELLO:
ANNO DI COSTRUZIONE:
TENSIONE: VOLT
HZ
POTENZA: KW
PESO Kg

FOTO 173 B

FOTO 173 C

C.P.C. s.r.l.
Via Emilia n. 19
40056 CRESPELLANO (BO)
CE
MODELLO
LINEA MONTAGGIO A
TIPO
SAP 3L ARM
MATRICOLA
101.373
ANNO COSTRUZIONE
2003

FOTO 173 D

Via Principessa Sichelgaita 26 **84125 SALERNO** **Tel. /Fax. 089.221129- cell. 347/5848144**
C.F. MRRGTN60B24Z614W **P.Iva 02413290657** **Pec :** **agostino.marra@pec.it**
E- mail : agostino.marra@gmail.com

FOTO 173 E

Via Principessa Sichelgaita 26 **84125 SALERNO** **Tel. /Fax. 089.221129- cell. 347/5848144**
C.F. MRRGTN60B24Z614W **P.Iva 02413290657** **Pec :** agostino.marra@pec.it
E- mail : agostino.marra@gmail.com

ELENCO 4

Elenco 4: inventario e valutazione economica delle rimanenze di magazzino prodotti finiti (cucine) presenti nel capannone della società “ Omissis” in liquidazione Giudiziale alla Via Evangelista Torricelli al civico 2 in Arzano (Napoli) **(allegato 4)**

		PRODOTTI FINITI (CUCINE COMPONIBILI) - ALLEGATO 4			
N. Inv.	**Q.tà**	**Descrizione**	**Foto**	**Valore Singolo di costo**	**Valore Totale= Valore singolo *0,3**
		CARRELLO 1			
174	**1**	cucina costituta da 34 colli, in nobilitato rivestita in laminato, composta da 1 base anta da 45 cm, da 1 base incasso forno frontale per piano cottura da cm 60, base due cassetti + cestello l = 45 cm da 1 base lavello a due ante da 90 cm, da 2 pensili da cm 45 cm cadauno e da pensile scolapiatti a due ante da cm 90 e da colonna frigo modello Pratika, priva di cappa, forno, frigo, lavello piano cottura e rubinetto	**174**	€ 730,00	**€ 219,00**
		CARRELLO 2			
175	**1**	completamento cucina composto da 21 colli in nobilitato rivestito in laminato, costituito da colonna a due ante H= 204 cm ed anta da cm 132 in basso,da base lavello ad 1 anta da cm 45, pensile scolapiatti H072 cm ed anta da cm 45, da pensile H=72 cm ed anta da cm 60, da base jolly a giorno L = 15 cm, da base incasso forno 1 frontale per piano cottura da cm 60, da base ad 1 anta da L=30 cm, da top in laminato, modello Raffaella, privo di lavello e rubinetto	**175**	€ 1.467,00	**€ 440,10**
		CARRELLO 3			
176	**1**	cucina composta da 22 colli, in nobilitato rivestita in laminato costituita da base angolo ad 1 anta da cm 110x65,base 2 cassetti + cestello per piano cottura da cm 90, da base ad angolo ad 1 anta da cm 110x65, da 2 ante da base a 2 da cm 90 , da base lavello a 2 ante da cm 90, da base kit incastro lavastoviglie da cm 60,da colonna forno+ micronde H= cm 204 e cestone L=60 cm, da colonna frigo combinato H=cm 204, da pensile H=72 cn con anta da cm 60, da pensile scolapiatti H= 72 cm a 2 ante da cm 90, da pensile H=72 cm ed anta in vetro da cm 60, modello Martina, priva	**176**	€ 5.263,66	**€ 1.579,10**

N. Inv.	Q.tà	Descrizione	Foto	Valore Singolo di costo	Valore Totale= Valore singolo *0,3
		CARRELLO 4			
177		cucina composta da 7 colli, in nobilitato rivestita in laminato costituita da modulo colonna a giorno in laminato a 5 vani da cm 300, H=204 cm, colonna forno + micronde anta + cestone da cm 60, da base lavello a 2 cestelli chiusi da cm 90 con gola, da base a 2 ante con gola da cm 90 , da colonna a 2 ante H= 204 cm, da colonna frigo combinato H= cm 204 e L= 75 cm, da base a 2 cestelli chiusi per piano cottura L= cm 90 con gola modelloTrendy Basic, priva di lavello, forno, micronde, piano cottura frigo e lavastoviglie	**177**	€ 3.790,00	**€ 1.137,00**
		CARRELLO 5			
178	**1**	cucina composta da 25 colli, in nobilitato rivestita in laminato costituita da colonna frigo combinato H= cm 230 e L=60 cm, da colonna forno H= cm 220 + cestello + ribalta da cm 60, 2 basi a 2 ante L= cm 90, base 2 cestelli chiusi L= cm 90, base lavello ad 1 anta L= cm 60, base kit incasso lavastoviglie L= cm 60, base a 2 cassetti + cestello per piano cottura, 2 pensili a due ante in vetro stile inglese, pensile a due ante da cm 90, pensile scolapiatti ad 1 anta da cm 60 e pensile ad 1 anta da cm 45 privo di forno, lavello, rubinetto, piano cottura, cappa, lavastoviglie e forno, modello Martina	**178**	€ 4.803,00	**€ 1.440,90**
		CARRELLO 6			
179	**1**	cucina composta da 8 colli, in nobilitato rivestita in laminato costituita da colonna a 2 ante H0 cm 204, base a 4 cassetti da cm 45,base lavello a 2 ante da cm 90, base kit incasso lavastoviglie da cm 60, base 2 cestelli chiusi per piano cottura da cm 60, pensile H0 cm 74 ad 1 anta da cm 45, pensile scolapiatti a 2 ante da cm 90, pensile ad 1 antada cm 60, privo di lavello e lavastoviglie modello Ikona	**179**	€ 1.130,00	**€ 339,00**
		CARRELLO 7			

N. Inv.	Q.tà	Descrizione	Foto	Valore Singolo di costo	Valore Totale= Valore singolo *0,3
180	**1**	cucina composta da 26 colli, in nobilitato rivestita in laminato costituita da base angolo ad 1 anta da cm 110x70, da base ad 1 anta estraibile da cm 15, base lavello a 2 ante da cm 90, base kit incasso lavastovigli da cm 60, base 2 cestelli chiusi da cm 45, 2 basi da 2 cestelli chiusi per piano cottura da cm 90, base angolo ad 1 anta da cm 125x65, modulo base a giorno pratika 2 vani , colonna forno ad 1 anta da cm 60, cappa da cm 120, 2 pensil ad 1 anta da cm 45 dx e sx, 2 pensili a 2 ante da cm 90 cadauno e fascia pensile riempitiva H= 98 cm, modello Raffaella priva di cappa	**180**	€ 3.636,00	**€ 1.090,80**
		CARRELLO 8			
181	**1**	cucina composta da 9 colli, in nobilitato rivestita in laminato costituita da base anta con gola da cm 60, da base a 2 cassetti + cestello per piano cottura con gola, da base lavello 2 cestelli chiusi con gola da cm 90, da base 1 anta con gola L= 22,5 cm , da pensile 1 anta L=22,5 cm, da pensile scolapiatti a 2 ante da cm 90, da colonna forno a 2 ante da cm 60, da pensile cappa a 2 ante da cm 90, da cappa completa di tubo ed elica, da struttura tavolo da cm 130x80 in alluminio e da pensile ad 1 anta da cm 60, priva di lavello, rubinetto e tavolo	**181**	€ 1.917,00	**€ 575,10**
		CARRELLO 9			
182	**1**	cucina composta da 14 colli, in nobilitato rivestita in laminato costituita da base a 4 cassetti da cm 90, da 2 basi ad 1 anta estraibile da cm 15, base incasso forno 1 frontale per piano cottura da cm 60, base kit incasso lavastoviglie da cm 60, base lavello 2 ante da cm 90, base jolly a giorno da cm 15, 3 pensili anta sagomata sotto da cm 60 dx e sx, pensile scolapiatti con anta a ribalta da cm 60, modello Pratika priva di lavello	**182**	€ 1.429,00	**€ 428,70**
		CARRELLO 10			
183	**1**	completamento costituito da colonna dispensa H= cm 230 a 2 ante inglese da cm 45 sx, colnna dispensa H=230 cm a 2 ante inglese dx , oltre zoccolo in alluminio da cm 120 , modello Divina Jit	**183**	€ 700,00	**€ 210,00**

N. Inv.	Q.tà	Descrizione	Foto	Valore Singolo di costo	Valore Totale= Valore singolo *0,3
		CARRELLO 11			
184	**1**	completamento costituito da base incasso forno 1 frontale per piano cottura da cm 60, base lavello a 2 ante da cm 90, base 2 cassetti + cestello da cm 45, base 1 anta da cm 45 sx , modello Pratika, priva di piano cottura	**184**	**€ 650,00**	**€ 195,00**
		CARRELLO 12			
185	**1**	completamento costituito da base incasso forno 1 frontale per piano cottura da cm 60, forno per piano cottura da cm 60, base lavello 2 ante da cm 90, pensile H=72 cm 1 anta da cm 60 dx,pensile scolapiatti H= 72 cm 2 ante da cm 90, modello Pratika	**185**	**€ 464,00**	**€ 139,20**
		CARRELLO 13			
186	**1**	completamento costituito da elemento decorativo con cornice base a giorno terminale dx da cm 15, piedone sagomato in massello H= 12 cm x56.5x15 base, 1 elemento decorativo con cornice base a giorno terminale dx da cm 15, da barra reggipensili, top laminato squadratoin ABS in tinta profonda 600 mm e spessore mm 40 e cornice in frassino, modello Martina	**186**	€ 667,00	**€ 200,10**
		CARRELLO 15			
187	**1**	completamento costituito da base a 2 cassettu + cestello per piano cottura da cm 90, base lavello a 2 ante da cm 90, pensile scolapiatti H= 72 cm a 2 ante, cappa classica rustica da cm 90, filtro per cappa classica Dierre, barra reggipensili , modello Raffella JIT	**187**	€ 703,00	**€ 210,90**

N. Inv.	Q.tà	Descrizione	Foto	Valore Singolo di costo	Valore Totale= Valore singolo *0,3
		CARRELLO 16			
188	**1**	pensile H= 72 cm a 2 ante da cm 90 e barra reggipensili	**188**	€ 99,00	**€ 29,70**
		CARRELLO 17			
189	**1**	completamento costituito da pensile con anta a ribalta da cm 60, pensile con anta a ribalta da cm 45, pensile con anta a ribalta da cm 90, pensile con anta a ribalta da cm 60, barra reggipensili modello Trendy Full Lucido	**189**	€ 375,00	**€ 112,50**
		CARRELLO 18			
190	**1**	completamento costituito da fascia colonna riempitiva H= cm 204, colonna a 2 ante H= cm 204 da 60 DX, schienale in nobilitato spessore cm 18, modelloPratika	**190**	€ 330,00	**€ 99,00**
		CARRELLO 19			
191	**1**	completamento costituito da colonna H=132 ad 1 anta da cm 30 sx,pensile H=72 cm da cm 45 sx, pensile H=72 cm a 2 ante da cm 90, pensile da H= 72 cm ad angolo da cm 65x65, pensile H=72 cm ad 1 anta da cm 45 sx, profilo gola inox orizzontale sottotop, barra reggipensili, modello Ikona	**191**	€ 566,00	**€ 169,80**
		CARRELLO 20			
192	**1**	completamento costituito da pensile H= 36 cm ad 1 anta a ribalta da cm 60, pensile H= 36 cm ad 1 anta a ribalta da cm 90 e barra reggipensili	**192**	€ 110,00	**€ 33,00**
		TOTALE PRODOTTI FINITI (CUCINE COMPONIBILI) - ALLEGATO 4			**€ 8.648,90**

		RIMANENZE DI MAGAZZINO - PRODOTTI SEMILAVORATI - ALLEGATO 5						
N. Inv.	**Q.tà**	**Descrizione**	**Altezza (mm)**	**Larghezza (mm)**	**mq**	**Prezzo unitario di costo**	**Prezzo singolo di perizia ridotto del 85%**	**Valore Totale di perizia**
		CAPANNONE						
193		**PEDANA 01**						
		ANTE SINTESY						
	9	anta	977	597		€ 3,50	€ 0,53	**€ 4,73**
	11	anta	977	297		€ 1,74	€ 0,26	**€ 2,87**
194		**PEDANA 02**						
		ANTE SINTESY						
	15	anta	1317	597		€ 4,72	€ 0,71	**€ 10,62**
	2	anta	717	597		€ 1,57	€ 0,24	**€ 0,47**
	4	anta	977	312		€ 2,73	€ 0,41	**€ 1,64**
195		**PEDANA 03**						
		ANTE SINTESY						
	6	frontale	617	897		€ 3,32	€ 0,50	**€ 2,99**

N. Inv.	Q.tà	Descrizione	Altezza (mm)	Larghezza (mm)	mq	Prezzo unitario di costo	Prezzo singolo di perizia ridotto del 85%	Valore Totale di perizia
196		**PEDANA 04**						
		ANTE SINTESY						
	15	frontale	177	897		€ 0,95	€ 0,14	**€ 2,14**
	16	frontale	177	597		€ 0,63	€ 0,09	**€ 1,51**
	16	frontale	177	297		€ 0,32	€ 0,05	**€ 0,77**
	21	frontale	177	397		€ 0,42	€ 0,06	**€ 1,32**
	1	frontale	177	447		€ 0,47	€ 0,07	**€ 0,07**
	4	frontale	118	597		€ 0,42	€ 0,06	**€ 0,25**
197		**PEDANA 05**						
		ANTE SINTESY						
	3	anta	357	1.197		€ 2,56	€ 0,38	**€ 1,15**
	4	frontale	177	1.197		€ 1,27	€ 0,19	**€ 0,76**
	8	anta	357	897		€ 1,92	€ 0,29	**€ 2,30**
198		**PEDANA 06**						

N. Inv.	Q.tà	Descrizione	Altezza (mm)	Larghezza (mm)	mq	Prezzo unitario di costo	Prezzo singolo di perizia ridotto del 85%	Valore Totale di perizia
		ANTE SINTESY						
	17	anta	717	397		€ 1,71	€ 0,26	**€ 4,36**
	5	anta	717	357		€ 1,54	€ 0,23	**€ 1,16**
199		**PEDANA 07**						
		ANTE SINTESY						
	8	anta	1.317	**297**		€ 2,35	€ 0,35	**€ 2,82**
	2	anta	1.317	**447**		€ 3,53	€ 0,53	**€ 1,06**
200		**PEDANA 08**						
		ANTE SINTESY						
	9	anta	357	447		€ 0,96	€ 0,14	**€ 1,30**
	9	anta	357	897		€ 1,92	€ 0,29	**€ 2,59**
201		**PEDANA 09**						
		ANTE SINTESY						
	7	anta	1.317	**747**		€ 5,90	€ 0,89	**€ 6,20**

N. Inv.	Q.tà	Descrizione	Altezza (mm)	Larghezza (mm)	mq	Prezzo unitario di costo	Prezzo singolo di perizia ridotto del 85%	Valore Totale di perizia
202		**PEDANA 10**						
		ANTE SINTESY						
	4	anta	977	347		€ 2,03	€ 0,30	**€ 1,22**
	4	anta	717	347		€ 1,49	€ 0,22	**€ 0,89**
203		**PEDANA 11**						
		ANTE SINTESY						
	18	anta	717	**297**		€ 1,28	€ 0,19	**€ 3,46**
	8	anta	717	**397**		€ 1,71	€ 0,26	**€ 2,05**
204		**PEDANA 12**						
		ANTE SINTESY						
	14	anta	617	**597**		€ 2,21	€ 0,33	**€ 4,64**
	5	anta	717	**597**		€ 2,57	€ 0,39	**€ 1,93**
205		**PEDANA 13**						
		ANTE VV3						

N. Inv.	Q.tà	Descrizione	Altezza (mm)	Larghezza (mm)	mq	Prezzo unitario di costo	Prezzo singolo di perizia ridotto del 85%	Valore Totale di perizia
	13	anta	977	297		€ 1,45	€ 0,22	**€ 2,83**
	14	frontale	161	897		€ 0,72	€ 0,11	**€ 1,51**
	14	frontale	161	1.197		€ 0,96	€ 0,14	**€ 2,02**
206		**PEDANA 14**						
		ANTE VV3						
	15	anta	977	397		€ 1,94	€ 0,29	**€ 4,37**
207		**PEDANA 15**						
		ANTE VV3						
	12	anta	597	597		€ 1,78	€ 0,27	**€ 3,20**
208		**PEDANA 16**						
		ANTE VV3						
	13	anta	977	**312**		€ 1,52	€ 0,23	**€ 2,96**
	3	anta	717	**312**		€ 1,12	€ 0,17	**€ 0,50**
209		**PEDANA 17**						

N. Inv.	Q.tà	Descrizione	Altezza (mm)	Larghezza (mm)	mq	Prezzo unitario di costo	Prezzo singolo di perizia ridotto del 85%	Valore Totale di perizia
		ANTE VV3						
	27	anta	341	447		€ 0,76	€ 0,11	**€ 3,08**
	14	anta	689	447		€ 1,54	€ 0,23	**€ 3,23**
	14	anta	617	447		€ 1,38	€ 0,21	**€ 2,90**
210		**PEDANA 18**						
		ANTE VV3						
	13	frontale	177	447		0,4	€ 0,06	**€ 0,78**
	9	frontale	118	597		0,35	€ 0,05	**€ 0,47**
	18	frontale	177	397		0,4	€ 0,06	**€ 1,08**
	9	frontale	161	597		0,48	€ 0,07	**€ 0,65**
	6	frontale	177	597		0,53	€ 0,08	**€ 0,48**
	16	frontale	717	147		0,53	€ 0,08	**€ 1,27**
211		**PEDANA 19**						
		ANTE VV3						

N. Inv.	Q.tà	Descrizione	Altezza (mm)	Larghezza (mm)	mq	Prezzo unitario di costo	Prezzo singolo di perizia ridotto del 85%	Valore Totale di perizia
	3	anta	357	**597**		€ 1,07	€ 0,16	**€ 0,48**
	8	anta	717	**357**		€ 1,28	€ 0,19	**€ 1,54**
212		**PEDANA 20**						
		ANTE VV3						
	9	anta	977	397		€ 1,94	€ 0,29	**€ 2,62**
	4	anta	357	897		€ 1,60	€ 0,24	**€ 0,96**
213		**PEDANA 21**						
		ANTE VV3						
	16	anta	424	447		€ 0,96	€ 0,14	**€ 2,30**
	12	anta	257	597		€ 0,77	€ 0,12	**€ 1,39**
	5	anta	689	597		€ 2,06	€ 0,31	**€ 1,55**
214		**PEDANA 22**						
		ANTE VV3						
	9	anta	1.317	447		€ 2,94	€ 0,44	**€ 3,97**

N. Inv.	Q.tà	Descrizione	Altezza (mm)	Larghezza (mm)	mq	Prezzo unitario di costo	Prezzo singolo di perizia ridotto del 85%	Valore Totale di perizia
	8	anta	1.317	297		€ 1,96	€ 0,29	**€ 2,35**
215		**PEDANA 23**						
		ANTE SINTESY S.P. 18						
	16	frontale	118	597		€ 0,42	€ 0,06	**€ 1,01**
	1	frontale	118	897		€ 0,64	€ 0,10	**€ 0,10**
	5	frontale	65	597		€ 0,23	€ 0,03	**€ 0,17**
	7	frontale	177	397		€ 0,42	€ 0,06	**€ 0,44**
	26	frontale	177	447		€ 0,67	€ 0,10	**€ 2,61**
	2	frontale	177	597		€ 0,43	€ 0,06	**€ 0,13**
	13	frontale	161	447		€ 0,43	€ 0,06	**€ 0,84**
	10	frontale	161	597		€ 0,58	€ 0,09	**€ 0,87**
	1	frontale	161	897		€ 0,87	€ 0,13	**€ 0,13**
	7	anta	257	597		€ 0,92	€ 0,14	**€ 0,97**
	16	anta	357	447		€ 0,96	€ 0,14	**€ 2,30**

N. Inv.	Q.tà	Descrizione	Altezza (mm)	Larghezza (mm)	mq	Prezzo unitario di costo	Prezzo singolo di perizia ridotto del 85%	Valore Totale di perizia
	1	anta	357	597		€ 1,28	€ 0,19	**€ 0,19**
	4	anta	357	1197		€ 2,56	€ 0,38	**€ 1,54**
	1	anta	341	447		€ 0,91	€ 0,14	**€ 0,14**
	5	anta	341	597		€ 1,22	€ 0,18	**€ 0,92**
	8	anta	429	447		€ 1,15	€ 0,17	**€ 1,38**
	9	anta	429	597		€ 1,54	€ 0,23	**€ 2,08**
	11	anta	689	447		€ 1,85	€ 0,28	**€ 3,05**
	11	anta	689	597		€ 2,47	€ 0,37	**€ 4,08**
	2	anta	717	597		€ 2,57	€ 0,39	**€ 0,77**
	5	anta	977	297		€ 1,74	€ 0,26	**€ 1,31**
	6	anta	977	397		€ 2,33	€ 0,35	**€ 2,10**
	2	anta	1317	447		€ 3,53	€ 0,53	**€ 1,06**
216		**PEDANA 24**						
		ANTE SINTESY						

N. Inv.	Q.tà	Descrizione	Altezza (mm)	Larghezza (mm)	mq	Prezzo unitario di costo	Prezzo singolo di perizia ridotto del 85%	Valore Totale di perizia
	6	anta	429	597		€ 1,54	€ 0,23	**€ 1,39**
	4	anta	429	447		€ 1,15	€ 0,17	**€ 0,69**
217		**PEDANA 25**						
		ANTE SINTESY						
	5	anta	341	897		€ 1,84	€ 0,28	**€ 1,38**
	17	anta	341	447		€ 0,91	€ 0,14	**€ 2,32**
	19	frontale	161	897		€ 0,87	€ 0,13	**€ 2,48**
218		**PEDANA 26**						
		PRATIKA OLMO						
	19	anta	717	147		€ 0,74	€ 0,11	**€ 2,11**
	20	anta	617	597		€ 2,58	€ 0,39	**€ 7,74**
	3	anta	617	447		€ 1,93	€ 0,29	**€ 0,87**
	9	anta	429	597		€ 1,79	€ 0,27	**€ 2,42**
	7	anta	429	447		€ 1,34	€ 0,20	**€ 1,41**

N. Inv.	Q.tà	Descrizione	Altezza (mm)	Larghezza (mm)	mq	Prezzo unitario di costo	Prezzo singolo di perizia ridotto del 85%	Valore Totale di perizia
219		**PEDANA 27**						
		PRATIKA OLMO						
	13	frontale	177	597		€ 0,74	€ 0,11	**€ 1,44**
	28	anta	717	297		€ 1,49	€ 0,22	**€ 6,26**
	22	anta	717	397		€ 1,99	€ 0,30	**€ 6,57**
	7	anta	977	357		€ 2,44	€ 0,37	**€ 2,56**
	3	anta	357	1197		€ 2,99	€ 0,45	**€ 1,35**
220		**PEDANA 28**						
		P 04						
	1	anta	717	447		€ 1,60	€ 0,24	**€ 0,24**
	3	anta	717	397		€ 1,42	€ 0,21	**€ 0,64**
	4	anta	717	297		€ 1,06	€ 0,16	**€ 0,64**
	6	anta	357	897		€ 1,60	€ 0,24	**€ 1,44**
221		**PEDANA 29**						

N. Inv.	Q.tà	Descrizione	Altezza (mm)	Larghezza (mm)	mq	Prezzo unitario di costo	Prezzo singolo di perizia ridotto del 85%	Valore Totale di perizia
		PRATIKA OLMO BIANCO						
	32	anta	357	447		€ 1,12	€ 0,17	**€ 5,38**
222		**PEDANA 30**						
		PRATIKA OLMO BIANCO						
	8	anta	977	447		€ 3,06	€ 0,46	**€ 3,67**
	3	anta	177	897		€ 1,11	€ 0,17	**€ 0,50**
223		**PEDANA 31**						
		PRATIKA ROVERE NOTO						
	20	anta	977	597		€ 4,08	€ 0,61	**€ 12,24**
	30	anta	977	297		€ 2,03	€ 0,30	**€ 9,14**
224		**PEDANA 32**						
		BIANCO NOTO						
	19	anta	977	397		€ 2,72	€ 0,41	**€ 7,75**
	16	frontale	717	147		€ 0,74	€ 0,11	**€ 1,78**

N. Inv.	Q.tà	Descrizione	Altezza (mm)	Larghezza (mm)	mq	Prezzo unitario di costo	Prezzo singolo di perizia ridotto del 85%	Valore Totale di perizia
	18	anta	977	297		€ 2,03	€ 0,30	**€ 5,48**
	8	anta	977	597		€ 4,08	€ 0,61	**€ 4,90**
	18	anta	357	447		€ 1,12	€ 0,17	**€ 3,02**
	6	anta	357	597		€ 1,49	€ 0,22	**€ 1,34**
	7	anta	257	597		€ 1,07	€ 0,16	**€ 1,12**
225		**PEDANA 33**						
		ROVERE NOTO						
	19	anta	977	447		€ 3,06	€ 0,46	**€ 8,72**
	19	anta	977	397		€ 2,72	€ 0,41	**€ 7,75**
	9	anta	617	597		€ 2,58	€ 0,39	**€ 3,48**
226		**PEDANA 34**						
		ROVERE NOTO						
	9	anta	357	597		€ 1,49	€ 0,22	**€ 2,01**
	26	anta	357	447		€ 1,12	€ 0,17	**€ 4,37**

N. Inv.	Q.tà	Descrizione	Altezza (mm)	Larghezza (mm)	mq	Prezzo unitario di costo	Prezzo singolo di perizia ridotto del 85%	Valore Totale di perizia
	4	frontale	177	447		€ 0,55	€ 0,08	**€ 0,33**
227		**PEDANA 35**						
		ROVERE NOTO						
	28	anta	617	597		€ 2,58	€ 0,39	**€ 10,84**
	20	anta	617	447		€ 1,93	€ 0,29	**€ 5,79**
	5	frontale	717	397		€ 1,99	€ 0,30	**€ 1,49**
	23	frontale	717	597		€ 3,00	€ 0,45	**€ 10,35**
228		**PEDANA 36**						
		ROVERE NOTO						
	7	anta	717	447		€ 2,24	€ 0,34	**€ 2,35**
	6	anta	717	312		€ 1,57	€ 0,24	**€ 1,41**
	14	frontale	717	297		€ 1,49	€ 0,22	**€ 3,13**
	11	frontale	717	397		€ 1,99	€ 0,30	**€ 3,28**
	21	anta	177	597		€ 0,74	€ 0,11	**€ 2,33**

N. Inv.	Q.tà	Descrizione	Altezza (mm)	Larghezza (mm)	mq	Prezzo unitario di costo	Prezzo singolo di perizia ridotto del 85%	Valore Totale di perizia
229		**PEDANA 37**						
		BIANCO NOTO						
	11	anta	689	597		€ 2,88	€ 0,43	**€ 4,75**
	14	anta	717	397		€ 1,99	€ 0,30	**€ 4,18**
	9	frontale	429	597		€ 1,79	€ 0,27	**€ 2,42**
	16	frontale	689	447		€ 2,16	€ 0,32	**€ 5,18**
	5	frontale	357	897		€ 2,24	€ 0,34	**€ 1,68**
	12	frontale	118	597		€ 0,49	€ 0,07	**€ 0,88**
230		**PEDANA 38**						
		BIANCO NOTO						
	26	anta	717	397		€ 1,99	€ 0,30	**€ 7,76**
	25	anta	717	357		€ 1,79	€ 0,27	**€ 6,71**
	20	frontale	717	447		€ 2,24	€ 0,34	**€ 6,72**
231		**PEDANA 39**						

N. Inv.	Q.tà	Descrizione	Altezza (mm)	Larghezza (mm)	mq	Prezzo unitario di costo	Prezzo singolo di perizia ridotto del 85%	Valore Totale di perizia
		KIRA GRIGIO SCURO						
	35	anta	357	897		€ 2,24	€ 0,34	**€ 11,76**
	1	anta	357	1197		€ 2,99	€ 0,45	**€ 0,45**
	19	frontale	717	147		€ 0,74	€ 0,11	**€ 2,11**
	21	frontale	177	447		€ 0,55	€ 0,08	**€ 1,73**
232		**PEDANA 40**						
		KIRA GRIGIO SCURO						
	12	anta	977	597		€ 4,08	€ 0,61	**€ 7,34**
	11	anta	977	397		€ 2,72	€ 0,41	**€ 4,49**
	3	frontale	977	297		€ 2,03	€ 0,30	**€ 0,91**
233		**PEDANA 41**						
		KIRA GRIGIO SCURO						
	5	anta	717	597		€ 3,00	€ 0,45	**€ 2,25**
	6	anta	617	597		€ 2,58	€ 0,39	**€ 2,32**

N. Inv.	Q.tà	Descrizione	Altezza (mm)	Larghezza (mm)	mq	Prezzo unitario di costo	Prezzo singolo di perizia ridotto del 85%	Valore Totale di perizia
	4	anta	357	1197		€ 2,99	€ 0,45	**€ 1,79**
234		**PEDANA 42**						
		KIRA GRIGIO SCURO						
	12	anta	357	597		€ 1,49	€ 0,22	**€ 2,68**
	11	frontale	118	597		€ 0,99	€ 0,15	**€ 1,63**
	15	anta	717	397		€ 1,39	€ 0,21	**€ 3,13**
235		**PEDANA 43**						
		KIRA GRIGIO SCURO						
	21	anta	717	297		€ 1,49	€ 0,22	**€ 4,69**
	4	anta	617	597		€ 2,58	€ 0,39	**€ 1,55**
236		**PEDANA 44**						
		ANTA LEGNO FRASSINO						
	40	anta	717	447		€ 2,24	€ 0,34	**€ 13,44**
237		**PEDANA 45**						

N. Inv.	Q.tà	Descrizione	Altezza (mm)	Larghezza (mm)	mq	Prezzo unitario di costo	Prezzo singolo di perizia ridotto del 85%	Valore Totale di perizia
		ANTA LEGNO FRASSINO						
	14	anta	717	597		€ 3,00	€ 0,45	**€ 6,30**
238		**PEDANA 46**						
		ELEMENTI PER MODULI NOBILITATO BIANCO SP 18						
	60	angolari	**612**	**612**		€ 3,75	€ 0,56	**€ 33,75**
239		**PEDANA 47**						
		ELEMENTI PER MODULI NOBILITATO ANTRACITE SP 18						
	40	angolari antracite	692	692		€ 5,03	€ 0,75	**€ 30,18**
240		**PEDANA 48**						
		PEDANA 48ANTA LEGNO FRASSINO						
	9	frontale	177	897		€ 1,11	€ 0,17	**€ 1,50**
	7	frontale	177	597		€ 0,74	€ 0,11	**€ 0,78**
	7	frontale	118	597		€ 0,49	€ 0,07	**€ 0,51**
	15	anta	177	447		€ 0,55	€ 0,08	**€ 1,24**

N. Inv.	Q.tà	Descrizione	Altezza (mm)	Larghezza (mm)	mq	Prezzo unitario di costo	Prezzo singolo di perizia ridotto del 85%	Valore Totale di perizia
	15	anta	357	447		€ 1,12	€ 0,17	**€ 2,52**
	3	anta	357	597		€ 1,49	€ 0,22	**€ 0,67**
241		**PEDANA 49**						
		ELEMENTI PER MODULI IN NOBILITATO BIANCO SP 18						
	76	ripiano	263	440		€ 1,16	€ 0,17	**€ 13,22**
	16	ripiano	563	440		€ 2,48	€ 0,37	**€ 5,95**
	13	ripiano	363	440		€ 1,60	€ 0,24	**€ 3,12**
242		**PEDANA 50**						
		ELEMENTI PER MODULI IN NOBILITATO BIANCO SP 18						
	50	ripiano	116	290		€ 3,37	€ 0,51	**€ 25,28**
243		**PEDANA 51**						
		ELEMENTI PER MODULI IN NOBILITATO BIANCO SP 18						
	87	ripiano	629	330		€ 2,08	€ 0,31	**€ 27,14**
244		**PEDANA 52**						

N. Inv.	Q.tà	Descrizione	Altezza (mm)	Larghezza (mm)	mq	Prezzo unitario di costo	Prezzo singolo di perizia ridotto del 85%	Valore Totale di perizia
		ANTE SINTESYS SP 18						
	11	anta	717	517		€ 2,57	€ 0,39	**€ 4,24**
	9	anta	717	497		€ 1,92	€ 0,29	**€ 2,59**
245		**PEDANA 53**						
		KIRA BIANCO						
	27	anta	617	597		€ 2,58	€ 0,39	**€ 10,45**
	9	anta	617	447		€ 1,93	€ 0,29	**€ 2,61**
246		**PEDANA 54**						
		KIRA BIANCO						
	30	anta	357	897		€ 2,24	€ 0,34	**€ 10,08**
	2	frontale	177	897		€ 1,11	€ 0,17	**€ 0,33**
	26	frontale	177	447		€ 0,55	€ 0,08	**€ 2,15**
	17	frontale	177	597		€ 0,74	€ 0,11	**€ 1,89**
247		**PEDANA 55**						

N. Inv.	Q.tà	Descrizione	Altezza (mm)	Larghezza (mm)	mq	Prezzo unitario di costo	Prezzo singolo di perizia ridotto del 85%	Valore Totale di perizia
		KIRA BIANCO						
	21	anta	357	897		€ 2,24	€ 0,34	**€ 7,06**
	4	anta	977	297		€ 2,03	€ 0,30	**€ 1,22**
248		**PEDANA 56**						
		KIRA ROVERE						
	34	frontale	177	597		€ 0,74	€ 0,11	**€ 3,77**
	2	frontale	177	447		€ 0,55	€ 0,08	**€ 0,17**
	24	frontale	177	897		€ 1,11	€ 0,17	**€ 4,00**
	16	frontale	118	597		€ 0,49	€ 0,07	**€ 1,18**
249		**PEDANA 56**						
		KIRA ROVERE						
	11	anta	977	297		€ 2,03	€ 0,30	**€ 3,35**
	1	anta	717	312		€ 1,57	€ 0,24	**€ 0,24**
	1	anta	717	297		€ 1,49	€ 0,22	**€ 0,22**

N. Inv.	Q.tà	Descrizione	Altezza (mm)	Larghezza (mm)	mq	Prezzo unitario di costo	Prezzo singolo di perizia ridotto del 85%	Valore Totale di perizia
	4	anta	357	447		€ 1,12	€ 0,17	**€ 0,67**
250		**PEDANA 57**						
		KIRA ROVERE						
	11	anta	977	297		€ 2,03	€ 0,30	**€ 3,35**
	1	anta	717	312		€ 1,57	€ 0,24	**€ 0,24**
	1	anta	717	297		€ 1,49	€ 0,22	**€ 0,22**
	4	anta	357	447		€ 1,12	€ 0,17	**€ 0,67**
251		**PEDANA 58**						
		KIRA ROVERE						
	7	anta	977	597		€ 4,08	€ 0,61	**€ 4,28**
		PEDANA 59						
		KIRA ROVERE						
	17	anta	977	147		€ 1,01	€ 0,15	**€ 2,58**
	6	anta	357	597		€ 1,49	€ 0,22	**€ 1,34**

N. Inv.	Q.tà	Descrizione	Altezza (mm)	Larghezza (mm)	mq	Prezzo unitario di costo	Prezzo singolo di perizia ridotto del 85%	Valore Totale di perizia
	25	anta	357	447		€ 1,12	€ 0,17	**€ 4,20**
	13	anta	717	297		€ 1,49	€ 0,22	**€ 2,91**
	16	anta	717	147		€ 0,74	€ 0,11	**€ 1,78**
	4	anta	1317	597		€ 5,50	€ 0,83	
252		**PEDANA 60**						
		KIRA ROVERE						
	4	anta	1317	597		€ 5,50	€ 0,83	**€ 3,30**
253		**PEDANA 61**						
		KIRA ROVERE						
	16	anta	357	897		€ 2,24	€ 0,34	**€ 5,38**
	18	frontale	177	597		€ 0,74	€ 0,11	**€ 2,00**
	15	frontale	177	897		€ 1,11	€ 0,17	**€ 2,50**
	9	frontale	177	397		€ 0,49	€ 0,07	**€ 0,66**
254		**PEDANA 62**						

N. Inv.	Q.tà	Descrizione	Altezza (mm)	Larghezza (mm)	mq	Prezzo unitario di costo	Prezzo singolo di perizia ridotto del 85%	Valore Totale di perizia
		KIRA ROVERE						
	30	anta	617	597		€ 2,58	€ 0,39	**€ 11,61**
	25	anta	617	447		€ 1,93	€ 0,29	**€ 7,24**
255		**PEDANA 63**						
		ANTE LUCREZIA						
	17	anta vetro	1317	447		€ 6,48	€ 0,97	**€ 16,52**
256		**PEDANA 64**						
		ANTE LUCREZIA						
	14	anta	357	897		€ 3,52	€ 0,53	**€ 7,39**
	3	anta vetro	357	897		€ 3,52	€ 0,53	**€ 1,58**
257		**PEDANA 65**						
		ANTE LUCREZIA						
	8	anta vetro	1317	597		€ 8,65	€ 1,30	**€ 10,38**
258		**PEDANA 66**						

N. Inv.	Q.tà	Descrizione	Altezza (mm)	Larghezza (mm)	mq	Prezzo unitario di costo	Prezzo singolo di perizia ridotto del 85%	Valore Totale di perizia
		ANTE LUCREZIA						
	13	frontale	177	297		€ 0,58	€ 0,09	**€ 1,13**
	14	frontale	177	447		€ 0,87	€ 0,13	**€ 1,83**
	16	frontale	177	597		€ 1,16	€ 0,17	**€ 2,78**
	3	frontale	177	397		€ 0,77	€ 0,12	**€ 0,35**
259		**PEDANA 67**						
		ANTE LUCREZIA						
	8	anta / C alette	717	447		€ 3,53	€ 0,53	**€ 4,24**
	9	anta / C alette	977	447		€ 4,80	€ 0,72	**€ 6,48**
260		**PEDANA 68**						
		ANTE LUCREZIA						
	14	anta	977	347		€ 3,73	€ 0,56	**€ 7,83**
	10	anta	977	297		€ 3,19	€ 0,48	**€ 4,79**
261		**PEDANA 69**						

N. Inv.	Q.tà	Descrizione	Altezza (mm)	Larghezza (mm)	mq	Prezzo unitario di costo	Prezzo singolo di perizia ridotto del 85%	Valore Totale di perizia
		ANTE LUCREZIA						
	21	anta	689	597		€ 4,52	€ 0,68	**€ 14,24**
	11	anta	717	297		€ 2,24	€ 0,34	**€ 3,70**
	17	anta	717	312		€ 2,46	€ 0,37	**€ 6,27**
262		**PEDANA 70**						
		ANTE LUCREZIA						
	17	anta	977	397		4,27	€ 0,64	**€ 10,89**
	8	anta	977	357		3,84	€ 0,58	**€ 4,61**
263		**PEDANA 71**						
		ANTE LUCREZIA						
	17	anta	1317	447		€ 6,48	€ 0,97	**€ 16,52**
264		**PEDANA 72**						
		ANTE LUCREZIA						
	13	anta	717	347		€ 2,74	€ 0,41	**€ 5,34**

N. Inv.	Q.tà	Descrizione	Altezza (mm)	Larghezza (mm)	mq	Prezzo unitario di costo	Prezzo singolo di perizia ridotto del 85%	Valore Totale di perizia
	3	anta	717	352		€ 2,78	€ 0,42	**€ 1,25**
265		**PEDANA 73**						
		ANTE LUCREZIA						
	16	anta	357	1197		€ 4,70	€ 0,71	**€ 11,28**
	3	frontale	177	1197		€ 2,33	€ 0,35	**€ 1,05**
266		**PEDANA 74**						
		ANTE LUCREZIA						
	15	anta	617	897		€ 6,09	€ 0,91	**€ 13,70**
		PEDANA 75						
		ANTE LUCREZIA						
	23	anta	977	297		€ 3,19	€ 0,48	**€ 11,01**
	23	anta	977	312		€ 3,35	€ 0,50	**€ 11,56**
	2	anta	977	447		€ 4,80	€ 0,72	**€ 1,44**
267		**PEDANA 76**						

N. Inv.	Q.tà	Descrizione	Altezza (mm)	Larghezza (mm)	mq	Prezzo unitario di costo	Prezzo singolo di perizia ridotto del 85%	Valore Totale di perizia
		ANTE LUCREZIA						
	21	anta	689	447		€ 3,39	€ 0,51	**€ 10,68**
	14	anta	429	597		€ 2,82	€ 0,42	**€ 5,92**
	15	anta	257	597		€ 1,69	€ 0,25	**€ 3,80**
	5	frontale	717	225		€ 1,77	€ 0,27	**€ 1,33**
268		**PEDANA 77**						
		ANTE LUCREZIA						
	16	anta vetro	977	447		€ 4,48	€ 0,67	**€ 10,75**
	42	anta vetro	357	447		€ 1,76	€ 0,26	**€ 11,09**
	3	anta vetro	357	597		€ 2,34	€ 0,35	**€ 1,05**
		PEDANA 78						
		ANTE LUCREZIA						
	20	pannelli	1317	597		€ 6,29	€ 0,94	**€ 18,87**
	20	pannelli	357	597		€ 1,71	€ 0,26	**€ 5,13**

N. Inv.	Q.tà	Descrizione	Altezza (mm)	Larghezza (mm)	mq	Prezzo unitario di costo	Prezzo singolo di perizia ridotto del 85%	Valore Totale di perizia
269		**PEDANA 79**						
		ANTE LUCREZIA						
	17	anta	1317	597		€ 8,65	€ 1,30	**€ 22,06**
		PEDANA 80						
		ANTE LUCREZIA						
	16	anta	1317	597		€ 8,65	€ 1,30	**€ 20,76**
270		**PEDANA 81**						
		ANTE LUCREZIA						
	21	anta	617	597		€ 4,05	€ 0,61	**€ 12,76**
	8	anta	617	447		€ 3,03	€ 0,45	**€ 3,64**
271		**PEDANA 82**						
		GIULY ROVER SEGHETTATO						
	12	anta	977	397		€ 4,27	€ 0,64	**€ 7,69**
	13	anta	977	447		€ 4,80	€ 0,72	**€ 9,36**

N. Inv.	Q.tà	Descrizione	Altezza (mm)	Larghezza (mm)	mq	Prezzo unitario di costo	Prezzo singolo di perizia ridotto del 85%	Valore Totale di perizia
	6	frontali	177	897		€ 1,75	€ 0,26	**€ 1,58**
	42	frontali	177	597		€ 1,16	€ 0,17	**€ 7,31**
272		**PEDANA 83**						
		GIULY ROVER SEGHETTATO						
	22	anta	617	897		€ 6,09	€ 0,91	**€ 20,10**
	7	frontali	177	1197		€ 2,33	€ 0,35	**€ 2,45**
	10	frontali	357	1197		€ 4,70	€ 0,71	**€ 7,05**
273		**PEDANA 84**						
		GIULY ROVER SEGHETTATO						
	15	anta	1317	447		€ 6,48	€ 0,97	**€ 14,58**
	7	frontali	1317	597		€ 8,65	€ 1,30	**€ 9,08**
	20	fianco	720	330		€ 2,61	€ 0,39	**€ 7,83**
	12	fianco	720	55		€ 0,44	€ 0,07	**€ 0,79**
274		**PEDANA 85**						

N. Inv.	Q.tà	Descrizione	Altezza (mm)	Larghezza (mm)	mq	Prezzo unitario di costo	Prezzo singolo di perizia ridotto del 85%	Valore Totale di perizia
		GIULY ROVER SEGHETTATO						
	15	anta	717	357		€ 2,82	€ 0,42	**€ 6,35**
	14	anta	617	447		€ 3,03	€ 0,45	**€ 6,36**
	9	anta	617	1197		€ 8,12	€ 1,22	**€ 10,96**
	24	anta	617	597		€ 4,05	€ 0,61	**€ 14,58**
	5	frontali	717	147		€ 1,16	€ 0,17	**€ 0,87**
275		**PEDANA 86**						
		GIULY ROVER SEGHETTATO						
	25	anta	357	447		€ 1,76	€ 0,26	**€ 6,60**
	5	anta	1317	597		€ 8,65	€ 1,30	**€ 6,49**
	8	anta	717	597		€ 4,51	€ 0,68	**€ 5,41**
	14	anta	717	447		€ 3,53	€ 0,53	**€ 7,41**
	8	anta	357	897		€ 3,52	€ 0,53	**€ 4,22**
	3	anta	357	597		€ 2,34	€ 0,35	**€ 1,05**

N. Inv.	Q.tà	Descrizione	Altezza (mm)	Larghezza (mm)	mq	Prezzo unitario di costo	Prezzo singolo di perizia ridotto del 85%	Valore Totale di perizia
	2	anta	617	597		€ 4,05	€ 0,61	**€ 1,22**
	6	anta	977	447		€ 4,80	€ 0,72	**€ 4,32**
	2	frontali	177	897		€ 1,75	€ 0,26	**€ 0,53**
276		**PEDANA 87**						
		GIULY ROVER SEGHETTATO						
	10	anta	977	297		€ 3,19	€ 0,48	**€ 4,79**
	12	anta	977	597		€ 6,42	€ 0,96	**€ 11,56**
	20	anta	977	347		€ 3,73	€ 0,56	**€ 11,19**
	33	anta	357	597		€ 2,34	€ 0,35	**€ 11,58**
	10	anta	257	597		€ 1,69	€ 0,25	**€ 2,54**
277		**PEDANA 88**						
		GIULY ROVER SEGHETTATO						
	18	anta	717	297		€ 2,34	€ 0,35	**€ 6,32**
	22	anta	717	397		€ 3,13	€ 0,47	**€ 10,33**

N. Inv.	Q.tà	Descrizione	Altezza (mm)	Larghezza (mm)	mq	Prezzo unitario di costo	Prezzo singolo di perizia ridotto del 85%	Valore Totale di perizia
	30	anta	357	447		€ 1,76	€ 0,26	**€ 7,92**
	15	anta	717	597		€ 4,71	€ 0,71	**€ 10,60**
	20	frontali	177	447		€ 0,87	€ 0,13	**€ 2,61**
	24	frontali	118	597		€ 0,77	€ 0,12	**€ 2,77**
278		**PEDANA 89**						
		ANTA LISCIA GRIGIO						
	40	anta	357	897		€ 1,92	€ 0,29	**€ 11,52**
	26	anta	717	397		€ 1,71	€ 0,26	**€ 6,67**
279		**PEDANA 90**						
		ELEMENTI IN NOCE SP 18						
	240	ripiano	440	260		€ 0,46	€ 0,07	**€ 16,56**
280		**PEDANA 91**						
		ELEMENTI IN NOCE SP 18						
	84	ripiano	440	361		€ 0,46	€ 0,07	**€ 5,80**

N. Inv.	Q.tà	Descrizione	Altezza (mm)	Larghezza (mm)	mq	Prezzo unitario di costo	Prezzo singolo di perizia ridotto del 85%	Valore Totale di perizia
281		**PEDANA 92**						
		ELEMENTI IN NOCE SP 18						
	18	ripiano	290	1170		€ 1,36	€ 0,20	**€ 3,67**
	10	ripiano	440	763		€ 1,34	€ 0,20	**€ 2,01**
282		**PEDANA 93**						
		ELEMENTI IN NOCE SP 18						
	116	tramezzo	520	263		€ 0,55	€ 0,08	**€ 9,57**
283		**PEDANA 94**						
		ELEMENTI IN NOCE SP 18						
	23	tramezzo	520	363		€ 0,76	€ 0,11	**€ 2,62**
	21	tramezzo	413	330		€ 0,55	€ 0,08	**€ 1,73**
	30	tramezzo	520	563		€ 1,17	€ 0,18	**€ 5,27**
284		**PEDANA 95**						
		ELEMENTI IN NOCE SP 18						

N. Inv.	Q.tà	Descrizione	Altezza (mm)	Larghezza (mm)	mq	Prezzo unitario di costo	Prezzo singolo di perizia ridotto del 85%	Valore Totale di perizia
	17	tramezzi	563	330		€ 0,71	€ 0,11	**€ 1,81**
	14	tramezzi	763	330		€ 1,01	€ 0,15	**€ 2,12**
	4	tramezzi	863	330		€ 1,14	€ 0,17	**€ 0,68**
285		**PEDANA 96**						
		ELEMENTI IN NOCE SP 18						
	24	fianchi	720	330	0,2376	€ 0,95	€ 0,14	**€ 3,42**
	15	fianchi	620	330	0,2046	€ 0,82	€ 0,12	**€ 1,85**
	16	fianchi	980	330	0,3234	€ 1,29	€ 0,19	**€ 3,10**
	10	tramezzi	863	330	0,28479	€ 1,14	€ 0,17	**€ 1,71**
	8	tramezzi	413	330	0,13629	€ 0,50	€ 0,08	**€ 0,60**
	20	tramezzi	863	290	0,25027	€ 1,00	€ 0,15	**€ 3,00**
286		**PEDANA 97**						
		ELEMENTI IN NOCE SP 18						
	24	fianchi	360	330	0,1188	€ 0,48	€ 0,07	**€ 1,73**

N. Inv.	Q.tà	Descrizione	Altezza (mm)	Larghezza (mm)	mq	Prezzo unitario di costo	Prezzo singolo di perizia ridotto del 85%	Valore Totale di perizia
	15	tramezzi	413	330	0,13629	€ 0,55	€ 0,08	**€ 1,24**
287		**PEDANA 98**						
		ELEMENTI IN NOCE SP 18						
	57	fianchi	57	692	330	0,22836	€ 0,03	**€ 1,95**
	26	fianchi	26	620	330	0,2046	€ 0,03	**€ 0,80**
288		**PEDANA 99**						
		ELEMENTI IN CREMA SP 18						
	20	fianchi	620	330	0,2046	€ 0,82	€ 0,12	**€ 2,46**
	20	fianchi	720	330	0,2376	€ 0,95	€ 0,14	**€ 2,85**
	8	tramezzi	863	520	0,44876	€ 1,80	€ 0,27	**€ 2,15**
	15	tramezzi	413	520	0,21476	€ 0,86	€ 0,13	**€ 1,93**
	24	tramezzi	263	520	0,13676	€ 0,55	€ 0,08	**€ 1,97**
	3	tramezzi	413	520	0,21476	€ 0,86	€ 0,13	**€ 0,39**
289		**PEDANA 100**						

N. Inv.	Q.tà	Descrizione	Altezza (mm)	Larghezza (mm)	mq	Prezzo unitario di costo	Prezzo singolo di perizia ridotto del 85%	Valore Totale di perizia
		ANTA BIANCA FRASSINO						
	50	anta	620	330		€ 1,43	€ 0,21	**€ 10,73**
	10	frontali	720	330		€ 1,66	€ 0,25	**€ 2,49**
	7	anta	863	520		€ 1,14	€ 0,17	**€ 1,20**
290		**PEDANA 101**						
		ELEMENTI IN CREMA SP 18						
	37	fianchi	360	330	0,1188	€ 0,48	€ 0,07	**€ 2,64**
	27	fianchi	432	330	0,14256	€ 0,57	€ 0,09	**€ 2,31**
	14	tramezzi	863	330	0,28479	€ 1,14	€ 0,17	**€ 2,39**
	17	tramezzi	563	330	0,18579	€ 0,74	€ 0,11	**€ 1,90**
	20	tramezzi	263	520	0,13676	€ 0,55	€ 0,08	**€ 1,64**
	1	tramezzi	413	520	0,21476	€ 0,86	€ 0,13	**€ 0,13**
291		**PEDANA 102**						
		ANTA GRIGIA FRASSINO						

N. Inv.	Q.tà	Descrizione	Altezza (mm)	Larghezza (mm)	mq	Prezzo unitario di costo	Prezzo singolo di perizia ridotto del 85%	Valore Totale di perizia
	23	anta	717	747		€ 3,75	€ 0,56	**€ 12,94**
292		**PEDANA 103**						
		ELEMENTI IN CREMA SP 18						
	27	fianchi	692	330	0,22836	€ 0,91	€ 0,14	**€ 3,70**
	25	fianchi	360	330	0,1188	€ 0,48	€ 0,07	**€ 1,78**
293		**PEDANA 104**						
		ELEMENTI IN CREMA SP 18						
	44	fianchi	620	330	0,2046	€ 0,82	€ 0,12	**€ 5,40**
294		**PEDANA 105**						
		ANTA BIANCA FRASSINO						
	20	anta	977	597		€ 4,08	€ 0,61	**€ 12,24**
	2	anta	617	897		€ 3,87	€ 0,58	**€ 1,16**
295		**PEDANA 106**						
		ANTA BIANCA FRASSINO						

N. Inv.	Q.tà	Descrizione	Altezza (mm)	Larghezza (mm)	mq	Prezzo unitario di costo	Prezzo singolo di perizia ridotto del 85%	Valore Totale di perizia
	21	anta	977	297		€ 2,03	€ 0,30	**€ 6,39**
	34	anta	977	397		€ 2,72	€ 0,41	**€ 13,87**
296		**PEDANA 107**						
		ELEMENTI IN BIANCO SP 18						
	17	fianchi	720	565	0,4068	€ 1,63	€ 0,24	**€ 4,15**
297		**PEDANA 108**						
		ELEMENTI IN BIANCO SP 18						
	19	fianchi	720	565	0,4068	€ 1,63	€ 0,24	**€ 4,64**
298		**PEDANA 109**						
		ELEMENTI IN BIANCO SP 18						
	8	fianchi	360	330	0,1188	€ 0,48	€ 0,07	**€ 0,57**
	6	fianchi	980	330	0,3234	€ 1,29	€ 0,19	**€ 1,16**
	2	fianchi	720	330	0,2376	€ 0,95	€ 0,14	**€ 0,29**
299		**PEDANA 110**						

N. Inv.	Q.tà	Descrizione	Altezza (mm)	Larghezza (mm)	mq	Prezzo unitario di costo	Prezzo singolo di perizia ridotto del 85%	Valore Totale di perizia
		ELEMENTI IN BIANCO SP 18						
	20	fianchi	960	565	0,5424	€ 2,17	€ 0,33	**€ 6,51**
300		**PEDANA 111**						
		ANTA BIANCA FRASSINO						
	23	anta	617	597		€ 2,58	€ 0,39	**€ 8,90**
	8	anta	717	897		€ 4,50	€ 0,68	**€ 5,40**
301		**PEDANA 112**						
		ANTA BIANCA FRASSINO						
	28	anta	357	897		€ 2,24	€ 0,34	**€ 9,41**
	22	anta	341	897		€ 2,14	€ 0,32	**€ 7,06**
302		**PEDANA 113**						
		ANTA BIANCA FRASSINO						
	1	ante varie di risulta prezzo a corpo				€ 25,00	€ 3,75	**€ 3,75**
303		**PEDANA 114**						

N. Inv.	Q.tà	Descrizione	Altezza (mm)	Larghezza (mm)	mq	Prezzo unitario di costo	Prezzo singolo di perizia ridotto del 85%	Valore Totale di perizia
		ANTA BIANCA FRASSINO						
	1	ante varie di risulta prezzo a corpo				€ 25,00	€ 3,75	**€ 3,75**
304		**PEDANA 115**						
		ELEMENTI IN BIANCO DI RISULTA SP 18						
	48	tramezzi	560	560	0,3136	€ 0,63	€ 0,09	**€ 4,52**
305		**PEDANA 116**						
		ANTA BIANCA FRASSINO						
	1	ante varie di risulta prezzo a corpo				€ 25,00	€ 3,75	**€ 3,75**
306		**PEDANA 117**						
		ELEMENTI AVORIO DEC. SP. 18 "MATERIALE DI RISULTA"						
	5	fianchi	720	330		€ 0,48	€ 0,07	**€ 0,36**
	5	fianchi	960	565		€ 1,08	€ 0,16	**€ 0,81**
	1	fianco	720	565		€ 0,81	€ 0,12	**€ 0,12**
		TOTALE RIMANENZE DI MAGAZZINO - PRODOTTI SEMILAVORATI - ALLEGATO 5						**€ 1.478,55**

AGOSTINO CARMINE MARRA
Stimatore

RIMANENZE DI MAGAZZINO - SEMILAVORATI - ALLEGATO 5

Via Principessa Sichelgaita 26 84125 SALERNO Tel. /Fax. 089.221129- cell. 347/5848144
C.F. MRRGTN60B24Z614W P.Iva 02413290657 Pec : agostino.marra@pec.it
E- mail : agostino.marra@gmail.com

FOTO DAL N. 193 AL N. 306

Via Principessa Sichelgaita 26 **84125 SALERNO** **Tel. /Fax. 089.221129- cell. 347/5848144**
C.F. MRRGTN60B24Z614W **P.Iva 02413290657** **Pec :** agostino.marra@pec.it
E- mail : agostino.marra@gmail.com

ELENCO 6

Elenco 6: inventario e valutazione economica delle rimanenze di magazzino materiali di ferramenta presenti nel capannone della società “ Omissis” in liquidazione Giudiziale alla Via Evangelista Torricelli al civico 2 in Arzano (Napoli) **(allegato 6)**

		RIMANENZE DI MAGAZZINO MATERIALE DI FERRAMENTA - ALLEGATO 6		
N. Inv.	**Q.tà**	**Descrizione**	**Valore Singolo di perizia**	**Valore Totale di perizia**
307	1200	Angolo per zoccolo 135° (Avorio/ciliegio)	€ 0,05	**€ 60,00**
308	600	Angolo per zoccolo 135° Bianco	€ 0,05	**€ 30,00**
309	500	Angolo per zoccolo 135° Avorio dec.	€ 0,05	**€ 25,00**
310	500	Angolo per zoccolo 135° Bianco frass.	€ 0,05	**€ 25,00**
311	25	Maniglia MA85	€ 1,00	**€ 25,00**
312	50	Maniglia MA280	€ 1,00	**€ 50,00**
313	1000	Giunzione lineare H. 100 Ciliegio	€ 0,05	**€ 50,00**
314	2050	Giunzione lineare H. 100 Arte Povera	€ 0,05	**€ 102,50**
315	1000	Giunzione lineare H. 150 Arte Povera	€ 0,05	**€ 50,00**
316	500	Angolare pe zoccolo H.100 Arte Povera	€ 0,05	**€ 25,00**
317	750	Angolare pe zoccolo H.150 Arte Povera	€ 0,05	**€ 37,50**
318	120	Angolare pe zoccolo H.150 Ciliegio	€ 0,05	**€ 6,00**
319	190	Pomo PO140 Cromo Lucido	€ 0,05	**€ 9,50**
320	65	Pomo NA140 Cromo	€ 0,05	**€ 3,25**
321	300	Kit Alzatine	€ 0,25	**€ 75,00**

N. Inv.	Q.tà	Descrizione	Valore Singolo di perizia	Valore Totale di perizia
322	96	Maniglie MA Modo Sat.	€ 1,00	**€ 96,00**
323	83	Maniglie MA Martellata	€ 1,00	**€ 83,00**
324	400	Maniglia Classica bronzo	€ 0,05	**€ 20,00**
325	1200	Kit Alzatine Ciliegio	€ 0,25	**€ 300,00**
326	33	Pomo Opera	€ 0,05	**€ 1,65**
327	50	Maniglie MA 46 Multipla	€ 1,00	**€ 50,00**
328	50	Maniglie MA 87 Space	€ 1,00	**€ 50,00**
329	30	Maniglie MA 57 Venere	€ 1,00	**€ 30,00**
330	20	Maniglie MA 86 Space	€ 1,00	**€ 20,00**
331	100	Angolare antracite H150 (135°)	€ 0,05	**€ 5,00**
332	250	Angolare Bianco frass. H150 (135°)	€ 0,05	**€ 12,50**
333	300	Angolare avorio H150 (135°)	€ 0,05	**€ 15,00**
334	250	Angolare alluminio H150 (135°)	€ 0,05	**€ 12,50**
		TOTALE RIMANENZE DI MAGAZZINO MATERIALE DI FERRAMENTA - ALLEGATO 6		**€ 1.269,40**

AGOSTINO CARMINE MARRA
Stimatore

RIMANENZE DI MAGAZZINO MATERIALE DI FERRAMENTA - ALLEGATO 6

Via Principessa Sichelgaita 26 84125 SALERNO Tel. /Fax. 089.221129- cell. 347/5848144
C.F. MRRGTN60B24Z614W P.Iva 02413290657 Pec : agostino.marra@pec.it
E- mail : agostino.marra@gmail.com

FOTO DAL N. 307 AL N. 334

Via Principessa Sichelgaita 26 **84125 SALERNO** **Tel. /Fax. 089.221129- cell. 347/5848144**
C.F. MRRGTN60B24Z614W **P.Iva 02413290657** **Pec :** **agostino.marra@pec.it**
E- mail : agostino.marra@gmail.com

ELENCO 7

Elenco 7: inventario e valutazione economica delle rimanenze di magazzino imballo scatola avana presenti nel capannone della società “ Omissis” in liquidazione Giudiziale alla Via Evangelista Torricelli al civico 2 in Arzano (Napoli) **(allegato 7)**

		RIMANENZE DI MAGAZZINO IMBALLO SCATOLE AVANA - ALLEGATO 7		
N. Inv.	**Q.tà**	**Descrizione**	**Valore Singolo di perizia**	**Valore Totale di perizia**
335	210	A5 (Base 40x72pr.60)	€ 0,30	**€ 63,00**
336	125	A4 (Base 45x72pr.60)	€ 0,40	**€ 50,00**
337	110	A69 (Colonna Forno 98x60 pr.60)	€ 0,70	**€ 77,00**
338	80	A99 (Pensile 36x90pr.35)	€ 0,15	**€ 12,00**
339	110	A8 (Pensile 72x80 pr.35)	€ 0,20	**€ 22,00**
340	110	A16 (Pensile 90x98 prof.35)	€ 0,20	**€ 22,00**
341	120	A62 (Pensile angolo 72x45)	€ 0,15	**€ 18,00**
342	170	A11 (Pensile 45x72 prof.35)	€ 0,15	**€ 25,50**
343	200	A64 (Pensile angolo 72x15 prof.35)	€ 0,15	**€ 30,00**
344	170	A63 (Pensile angolo 98x45 prof.35)	€ 0,30	**€ 51,00**
345	230	A66 (Base 72x90 prof. 60)	€ 0,70	**€ 161,00**
		TOTALE RIMANENZE DI MAGAZZINO IMBALLO SCATOLE AVANA - ALLEGATO 7		**€ 531,50**

AGOSTINO CARMINE MARRA
Stimatore

RIMANENZE DI MAGAZZINO IMBALLO SCATOLE AVANA - ALLEGATO 7

FOTO DAL N. 335 AL N. 345

Via Principessa Sichelgaita 26 **84125 SALERNO** **Tel. /Fax. 089.221129- cell. 347/5848144**
C.F. MRRGTN60B24Z614W **P.Iva 02413290657** **Pec :** agostino.marra@pec.it
E- mail : agostino.marra@gmail.com

ELENCO 8

Elenco 8: inventario e valutazione economica dei mezzi di movimentazione interna presenti nel capannone della società “ Omissis” in liquidazione Giudiziale alla Via Evangelista Torricelli al civico 2 in Arzano (Napoli) **(allegato 8)**

		MEZZI DI MOVIMENTZIONE INTERNA (CARRELLI ELEVATORI)- ALLEGATO 8			
N. Inv.	**Q.tà**	**Descrizione**	**Foto**	**Valore Singolo**	**Valore Totale**
346	1	carrello elevatore atre ruote elettrico marca Daewoo modello BT 18, matricola 93-00687, anno di costruzione 2005 completo di carica batteria	346	€ 3.500,00	**€ 3.500,00**
347	1	carrello elevatore elettrico marca Daewoo modello D33S, numero di serie GP-00184, anno di costruzione 2005 completo di carica batteria	347	€ 4.500,00	**€ 4.500,00**
		TOTALE MEZZI DI MOVIMENTAZIONE INTERNA (CARRELLI ELEVATORI) - ALLEGATO 8			**€ 8.000,00**

CARRELLI ELEVATORI - ALLEGATO 8

FOTO 346

DAEWOO
D33S
LINEA VERDE

ATTENZIONE
DAEWOO
HEAVY INDUSTRIES LTD
MADE IN KOREA
PORTATA OPERATIVA CONSENTITA CON MONTANTE VERTICALE
RICHIAMO
MONTANTE
PNEUMATICI
PRESS. PNEUM.
PROF. BATTISTRADA RUOTA MOTR.
PESO MACCHINA
CON ATTREZZ.
ATTREZZATURA
HSS
PORTATA
SENZA ATTREZZ.
CON ATTREZZ.
GP-0018
TIPO
3300 KG
500 MM
3300 MM
2130 KG
500 MM
4730 MM
ANNO DI COSTRUZ.
POTENZA
KW

FOTO 347

ELENCO 9

Elenco 9: inventario e valutazione economica degli automezzi presenti nel capannone della società " Omissis" in liquidazione Giudiziale alla Via Evangelista Torricelli al civico 2 in Arzano (Napoli) **(allegato 9)**

		AUTOVEICOLI (FURGONE ED AUTOCARRO) - ALLEGATO 9			
N. Inv.	**Q.tà**	**Descrizione**	**Foto**	**Valore Singolo**	**Valore Totale**
348	1	furgone con cassone e centine regolabili e porte posteriore , omologazione N. 08NA0J8626 del 11/12/2007, marca **Iveco**, modello **35 C. 18**, targato **DN268PZ,** anno di immatricolazione 19/02/2008, telaio **ZCFC35D1005708420,** alimentazione a gasolio, cilindrata 2998 cc, potenza 132,00 Kw, noeme antinquinamento 2**003/76/CE - B** (Euro 4) . Il suddtto furgone presenta pneumatici usurati al 60%, kilometri percorsi km **449797 ,** interni in discrete condizioni , inoltre è provvisto del libretto di circolazione ed è sprovvisto del certificato di proprietà	**348**	€ 4.000,00	**€ 4.000,00**
349	1	furgone cassone con centine regolabili e telone inamovibile omologazione n. 08NA084100 del 28/02/2012c, marca **Iveco**, modello **35 C 14,** targato **EH836ZN ,** anno di immatricolazione 13/03/2012, telaio **ZCFC35A3705889106 ,** alimentazione a gasolio, cilindrata 2998 cc, potenza 132,00 Kw, norme antinquinamento **2008/74/CE (Euro 5)** . Il suddtto furgone presenta pneumatici usurati al 60%, chilometri percorsi km **321332** alla data della revisione del **06/2022, revisione scaduta al 06/2024,** interni in discrete condizioni , inoltre è provvisto del libretto di circolazione ed è sprovvisto del certificato di proprietà	**349**	€ 6.000,00	**€ 6.000,00**
350	1	autocarro con cassone con centine e telone ad altezza variabile , marca Iveco Magirus 190ES/4, targato **DG354DV,** anno di immatricolazione **29/01/2007**, telaio **WJMA1VSH404320132 ,** alimentazione a gasolio, cilindrata 10308 cc, potenza 309,00 Kw, norme antinquinamento **2005/78/CE (Euro 5)** . Il suddtto furgone presenta pneumatici usurati al 60%, chilometri percorsi km **899531** alla data della revisione del 10/ 2025, revisione con scadenza al 10/2026, interni in discrete condizioni , inoltre è provvisto del libretto di circolazione ed è sprovvisto del certificato di proprietà	**350**	€ 3.000,00	**€ 3.000,00**
		TOTALE AUTOVEICOLI (FURGONE ED AUTOCARRO) - ALLEGATO 9			**€ 13.000,00**

AGOSTINO CARMINE MARRA
Stimatore

AUTOMEZZI (FURGONI ED AUTOCARRO) – ALLEGATO 9

FOTO 348

Via Principessa Sichelgaita 26 84125 SALERNO Tel. /Fax. 089.221129- cell. 347/5848144
C.F. MRRGTN60B24Z614W P.Iva 02413290657 Pec : agostino.marra@pec.it
E- mail : agostino.marra@gmail.com

FOTO 349

Via Principessa Sichelgaita 26 84125 SALERNO Tel. /Fax. 089.221129- cell. 347/5848144
C.F. MRRGTN60B24Z614W P.Iva 02413290657 Pec : agostino.marra@pec.it
E- mail : agostino.marra@gmail.com

FOTO 350

Via Principessa Sichelgaita 26 84125 SALERNO Tel. /Fax. 089.221129- cell. 347/5848144
C.F. MRRGTN60B24Z614W P.Iva 02413290657 Pec : agostino.marra@pec.it
E- mail : agostino.marra@gmail.com