STUDIO TECNICO Geom. Antonio GRAZIANO
Via Giovanni XXIII, 10
71036 – LUCERA (FG)
TEL. 0881 – 54.08.39
CELL. 329 – 40.90.859

Iscritto nell'Albo del Collegio dei Geometri
di Lucera al N° 1207
P.E.C.: antonio.graziano@geopec.it

TRIBUNALE DI FOGGIA
III SEZIONE CIVILE
Ufficio Espropriazioni Immobiliari
°°°°°

Esecuzione Immobiliare n. 358/2024 R.G.Es.

Giudice dell'Esecuzione: Dott.ssa CORVINO Carmen Anna Lidia

Parti

Creditore: [redacted]
Debitore: [redacted]

ALLEGATO A.3

ELABORATI GRAFICI

IL TECNICO:

Geom. Antonio GRAZIANO

Firmato Da: GRAZIANO ANTONIO Emesso Da: NAMIRIAL CA FIRMA QUALIFICATA Serial#: 4bc0f010689f6a77

TOPONOMASTICA

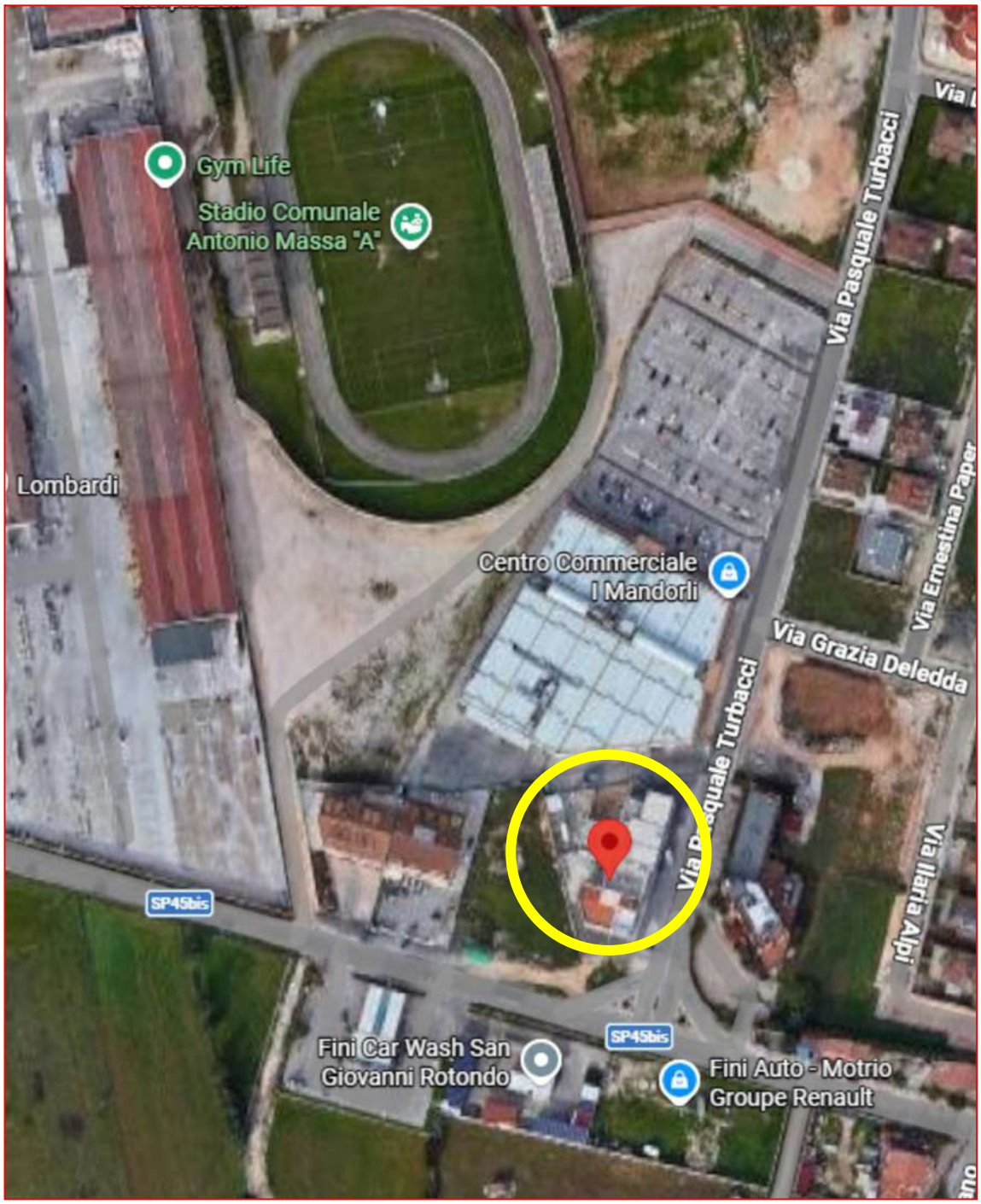

COMUNE DI SAN GIOVANNI R. (FG)

VIA P. TURBACCI

MAPPA STRADALE

ORIENTAMENTO:

NORD

Firmato Da: GRAZIANO ANTONIO Emesso Da: NAMIRIAL CA FIRMA QUALIFICATA Serial#: 4bc0f010689f6a77

STRALCIO CATASTALE

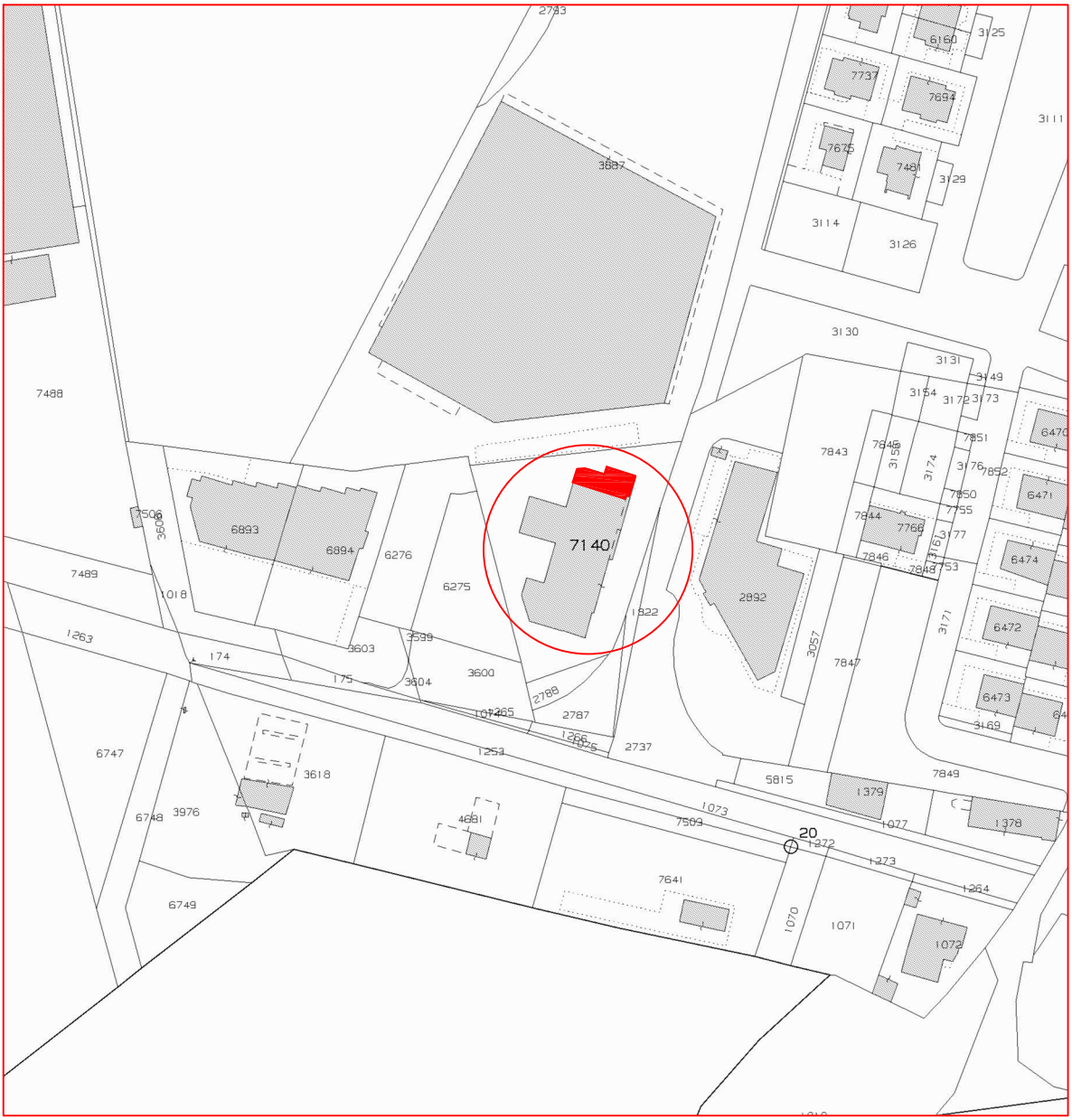

ORIENTAMENTO:

NORD

COMUNE DI SAN GIOVANNI R. (FG)

E.D.M. FOGLIO 58 P.LLA 7140

Firmato Da: GRAZIANO ANTONIO Emesso Da: NAMIRIAL CA FIRMA QUALIFICATA Serial#: 4bc0f010689f6a77

S.I.T. PROVINCIA DI FOGGIA
ORTOFOTO CON CATASTALE

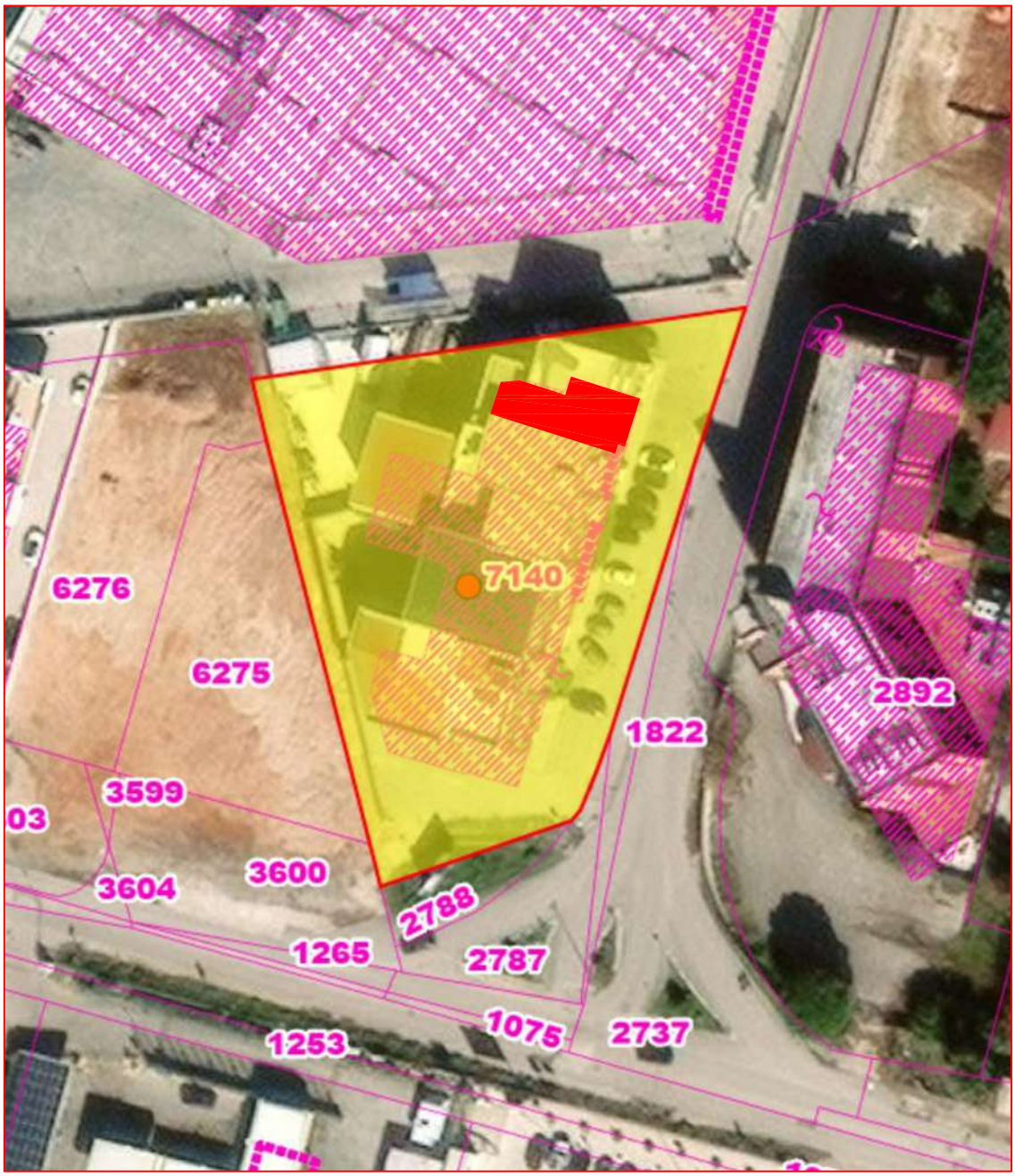

COMUNE DI SAN GIOVANNI R. (FG)
FOGLIO 58 P.LLA 7140

ORIENTAMENTO:

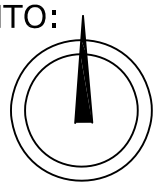

NORD

Firmato Da: GRAZIANO ANTONIO Emesso Da: NAMIRIAL CA FIRMA QUALIFICATA Serial#: 4bc0f010689f6a77

Agenzia delle Entrate
CATASTO FABBRICATI
Ufficio Provinciale di
Foggia

Dichiarazione protocollo n. FG0179713 del 05/10/2016

Planimetria di u.i.u. in Comune di San Giovanni Rotondo

Via Turbacci civ. CN

Identificativi Catastali: Sezione: Foglio: 58 Particella: 7140 Subalterno: 4	Compilata da: D'addetta Leonardo Iscritto all'albo: Ingegneri Prov. Foggia N. 00798

Scheda n. 1 Scala 1:200

PLANIMETRIA CATASTALE

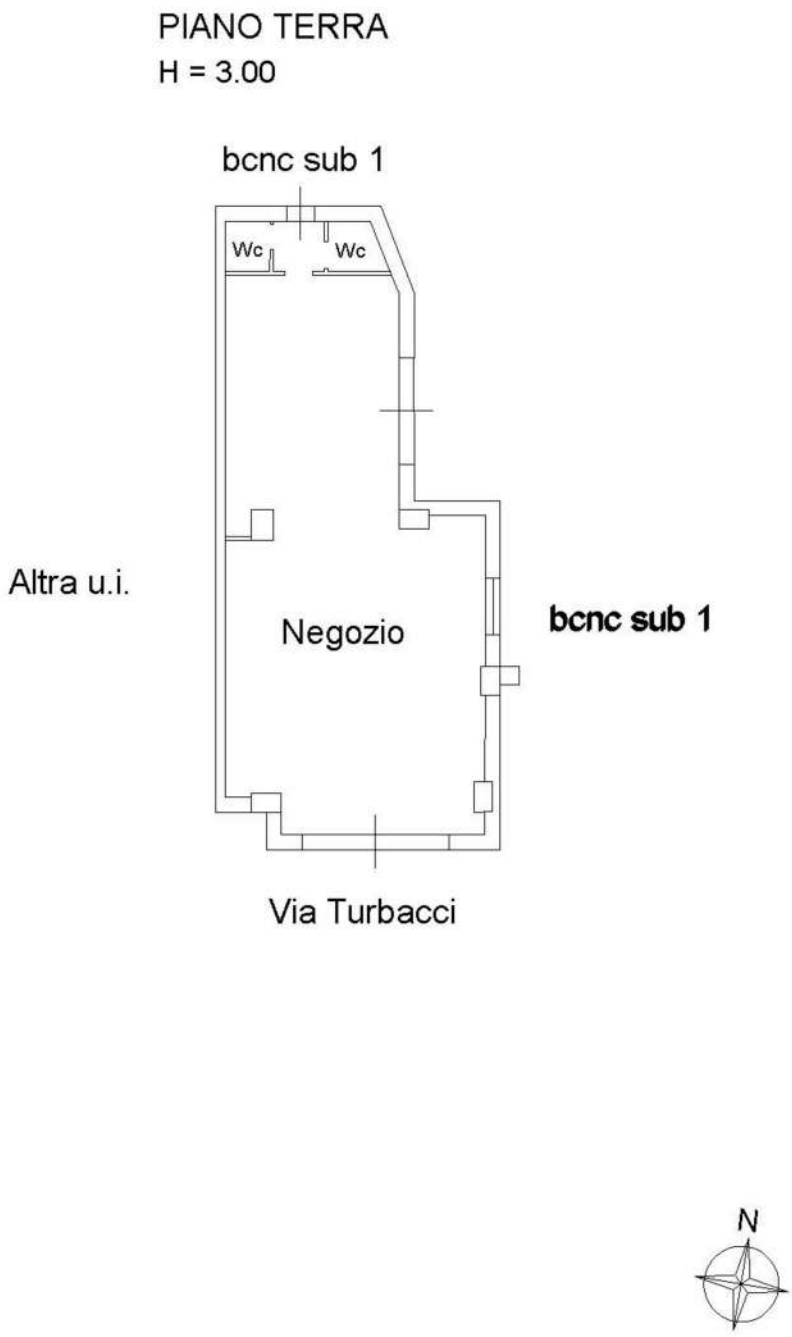

Ultima planimetria in atti

Catasto dei Fabbricati - Situazione al 14/02/2026 - Comune di SAN GIOVANNI ROTONDO(H926) - < Foglio 58 - Particella 7140 - Subalterno 4 >
Firmato Da: GRAZIANO ANTONIO Emesso Da: NAMIRIAL CA FIRMA QUALIFICATA Serial#: 4bc0f010689f6a77

PLANIMETRIA LOCALE CAT. C/1
PIANO TERRA

SAN GIOVANNI R. (FG) - FOGLIO 58 - PARTICELLA N.7140 SUB.4 - P.T.

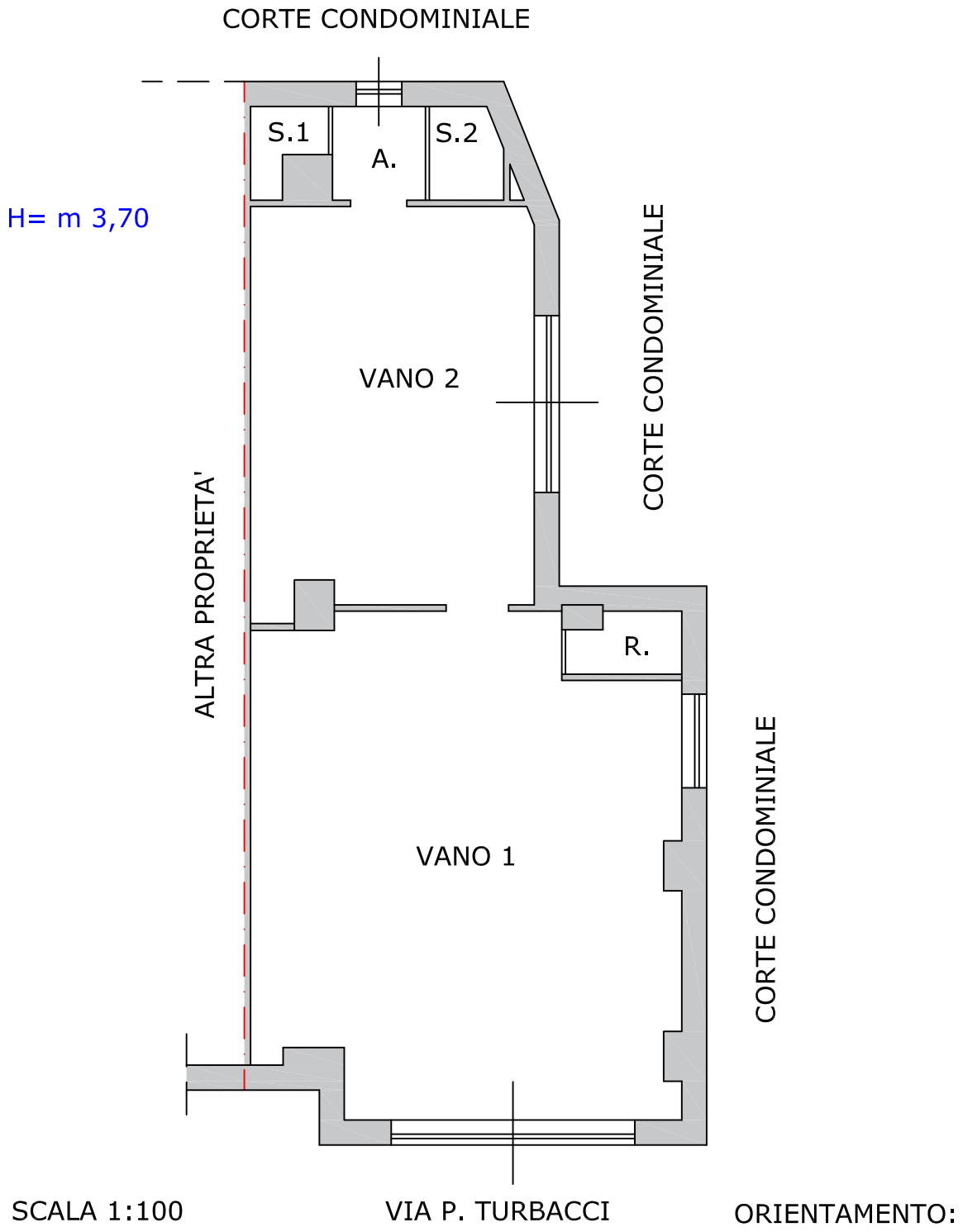

COMUNE DI SAN GIOVANNI R.
VIA P. TURBACCI, 26
PIANO TERRA

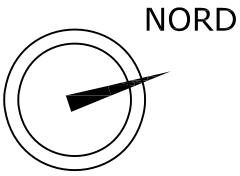

Firmato Da: GRAZIANO ANTONIO Emesso Da: NAMIRIAL CA FIRMA QUALIFICATA Serial#: 4bc0f010689f6a77