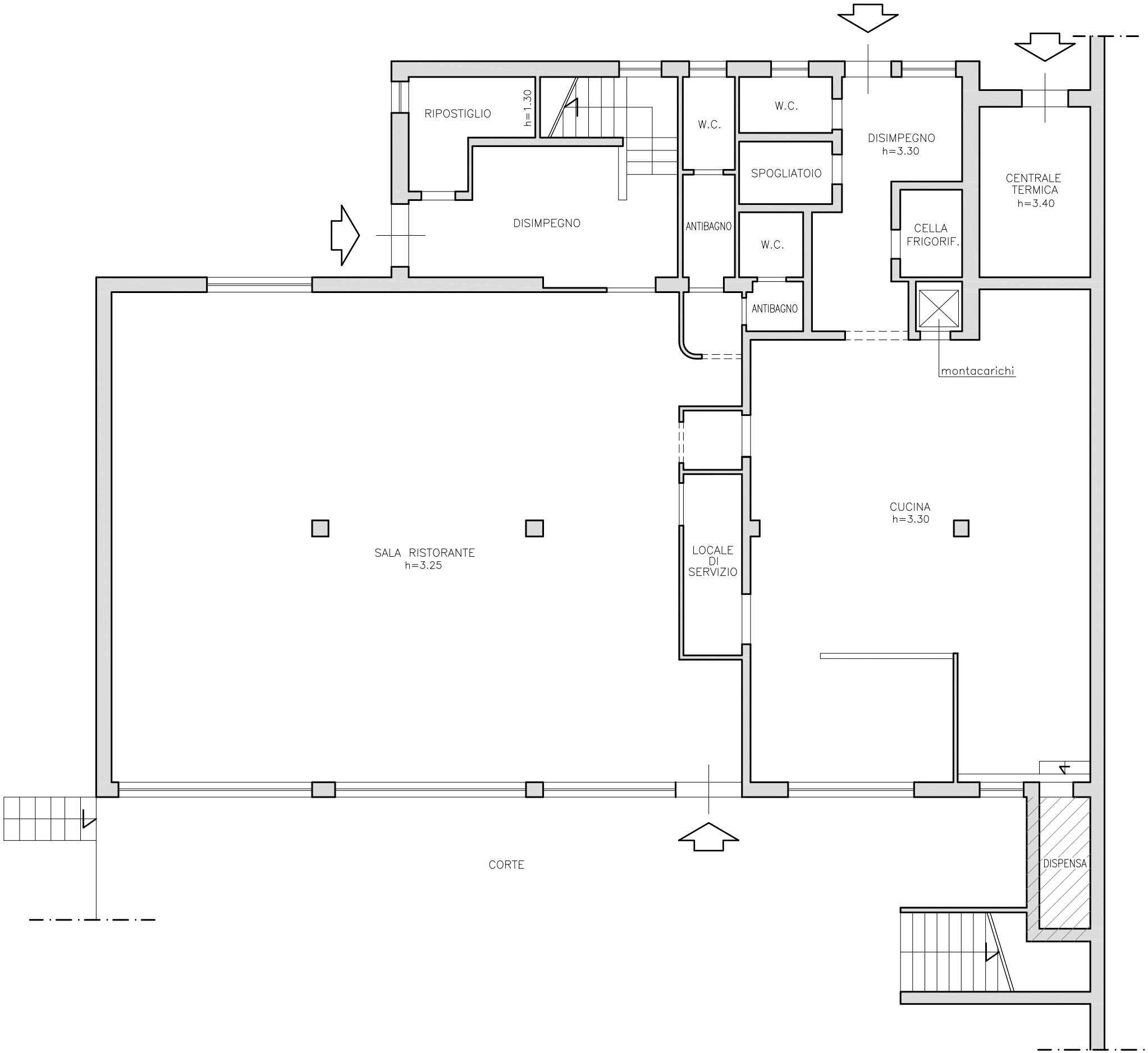

Ampliamento realizzato senza titolo abilitativo ed in difformità dal Permesso di Costruire in Sanatoria n.841 del 16/04/2007 e dalla SCIA per Agibilità del 23/10/2017.

PIANO PIANO TERRA

Scala 1:100

COMUNE DI BOVILLE ERNICA (FR)
Via Valle Paradiso

Immobile con destinazione d'uso Ristorante
NCEU Fg. 16 n. 494 sub 18 – Piano Terra

SUPERFICIE LORDA COMMERCIALE
Piano Terra

S.L.C. Ristorante (p.t.) = circa mq 358,20
S.L.C. Loc. Tecnico (p.t.) = circa mq 13,60
S.L.C. Corte Esterna = circa mq 292,00
S.L.C. Dispensa (non assentita) = circa mq 5,67 *

** superfici urbanisticamente non assentite che non verranno conteggiate ai fini della stima dell'immobile*

SUPERFICIE UTILE
Piano Terra

S.U. Ristorante (p.t.) = circa mq 320,70
S.U. Loc. Tecnico (p.t.) = circa mq 10,50
S.U. Corte Esterna = circa mq 292,00
S.U. Dispensa (non assentita) = circa mq 3,72 *

** superfici urbanisticamente non assentite che non verranno conteggiate ai fini della stima dell'immobile*

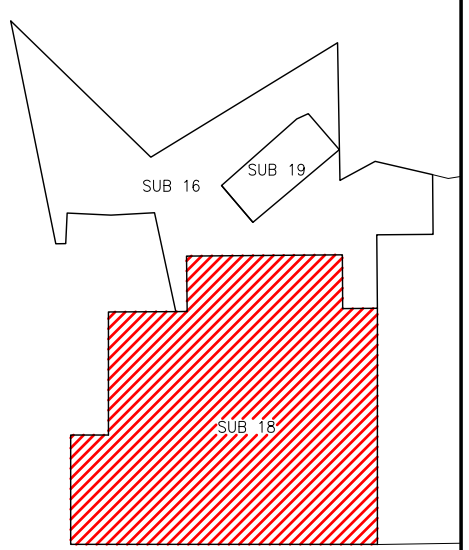

PLAN_02

Fg. 16 n.494 sub 18 – Piano Terra

RILIEVO ARCHITETTONICO

TRIBUNALE DI FROSINONE–Proced.Civile RGE n.116/2022