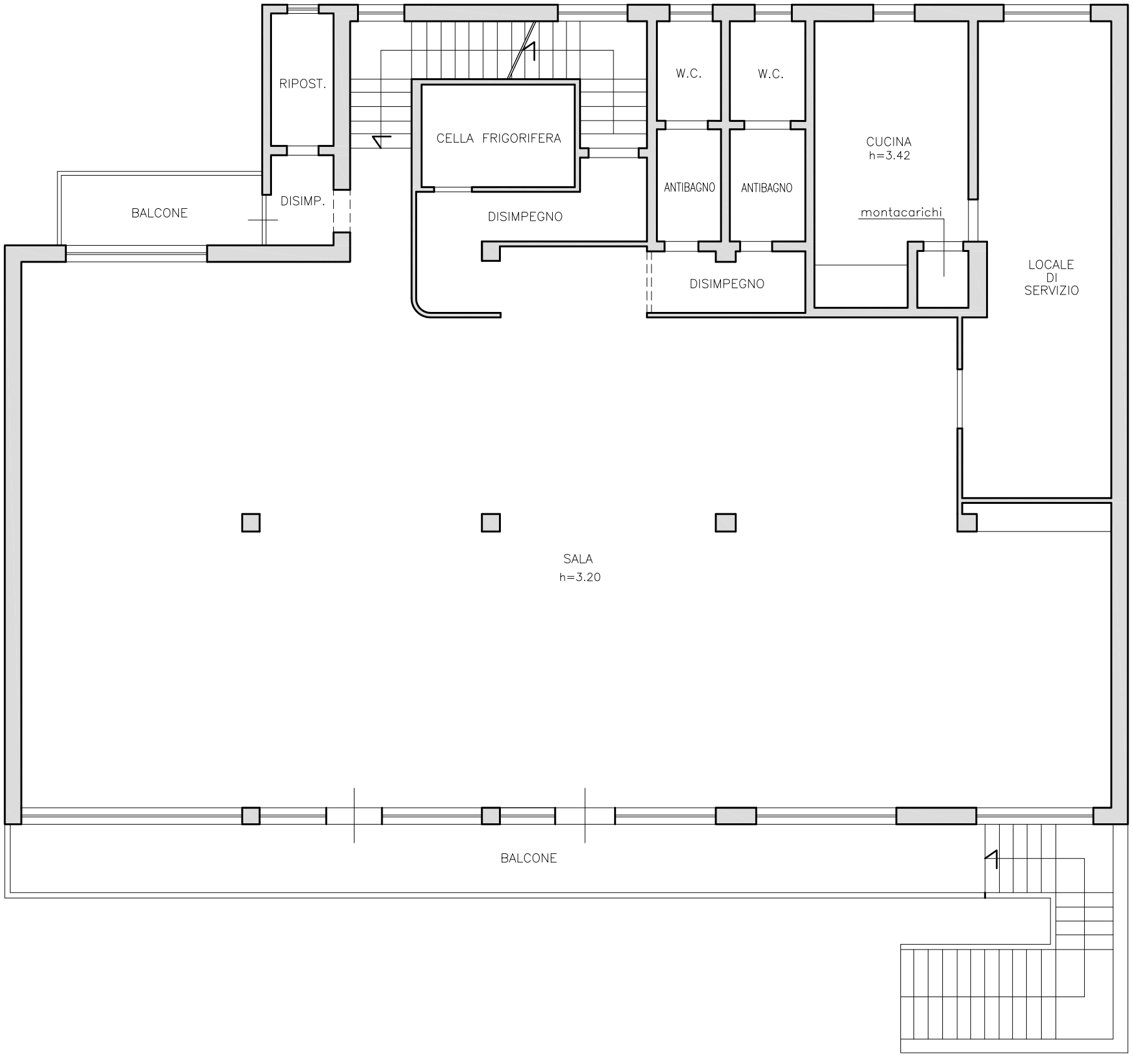

COMUNE DI BOVILLE ERNICA (FR)
Via Valle Paradiso

Immobile con destinazione d'uso Ristorante
NCEU Fg. 16 n. 494 sub 18 – Piano Primo

SUPERFICIE LORDA COMMERCIALE
Piano Primo

S.L.C. Sala e annessi (p.1)= circa mq 381,23
S.L.C. Balconi (p.1) = circa mq 39,11

SUPERFICIE UTILE
Piano Primo

S.L.C. Sala e annessi (p.1)= circa mq 345,32
S.L.C. Balconi (p.1) = circa mq 36,10

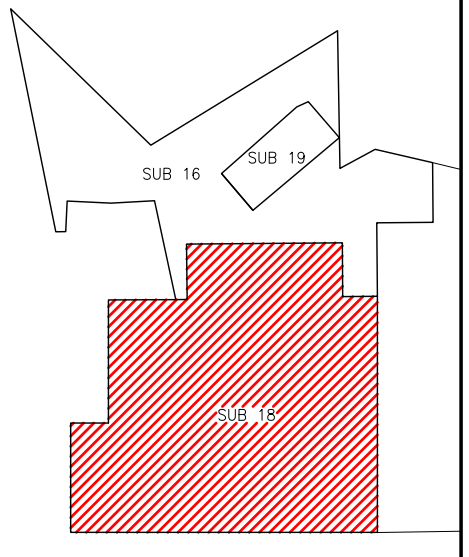

PIANO PIANO PRIMO
Scala 1:100

PLAN_03

Fg. 16 n.494 sub 18 – Piano Primo

RILIEVO ARCHITETTONICO

TRIBUNALE DI FROSINONE–Proced.Civile RGE n.116/2022