TRIBUNALE DI LUCCA
SEZIONE CRISI DI IMPRESA E DELL'INSOLVENZA

LIQUIDAZIONE GIUDIZIALE N. 59/2026
"MARFIO SRL"
CON SEDE IN PORCARI (LU) VIA DEL CENTENARIO N. 129

RELAZIONE DI STIMA
DEL VALORE ECONOMICO DEI COMPLESSI AZIENDALI COSTITUITI DAI PUNTI VENDITA, AFFILIATI ALLA CATENA IN FRANCHISING "PRINK", ESERCENTI L'ATTIVITÀ DI VENDITA AL DETTAGLIO DI CONSUMABILI PER STAMPANTI E DI PICCOLA MANUTENZIONE SU TELEFONIA MOBILE

DI PROPRIETÀ DELLA SOCIETÀ
"MARFIO S.R.L."
ALLA DATA DEL 31.08.2026

ALLEGATO N. 6

Perizia di stima beni mobili

GLI ALLEGATI

Perito nominato: *Dott.ssa Giulia Tommasi*
con studio in Pietrasanta (LU) via Aurelia Nord Km 367 –Tel 0584/361559–
email: g.tommasi@associatibss.it - pec: giulia.tommasi@pec.it

ISTITUTO VENDITE GIUDIZIARIE
PER LA CIRCOSCRIZIONE DEL TRIBUNALE DI LUCCA E MASSA
Sede Legale: Viale San Concordio, 996/B – 55100 Lucca; tel.: 0583 418555; fax: 0583 418557;
e-mail: info@ivglucca.com ; massa@istitutovendite.it ; PEC: sofir@pec.it ; ivgmassa@pec.it
siti web: www.ivglucca.com ; www.ivgmassa.it

TRIBUNALE DI LUCCA

LIQUIDAZIONE GIUDIZIALE

59/2026 "MARFIO SRL"

Giudice Delegato Dott.ssa Giulia Simoni

Curatore Dott. Mirko Pardini

VERBALE DI INVENTARIO E STIMA

L'anno 2026 il giorno 10 settembre alle ore 09:30, noi Dott. Mirko Pardini, curatore della Liquidazione Giudiziale n. 59/2026 di "Marfio Srl", la Dott.ssa Giulia Tommasi, Mirco Bedini vice direttore dell'IVG di Lucca in qualità di stimatore, ci siamo recati in Cecina (LI), Corso Matteotti 351.

Io curatore deferisco allo stimatore di "bene e fedelmente adempiere alle operazioni affidategli allo scopo di far conoscere al Giudice la verità", e lo stimatore presta il giuramento ripetendo le parole "lo giuro".

Al presente verbale viene allegata la documentazione fotografica dei beni inventariati costituiti da n. 32 foto.

Le operazioni di inventario si chiudono alle ore 11:00 ed i beni inventariati vengono lasciati sul posto.

Lucca, lì 16/09/2026.

ISTITUTO VENDITE GIUDIZIARIE

PER LA CIRCOSCRIZIONE DEL TRIBUNALE DI LUCCA E MASSA

Sede Legale: Viale San Concordio, 996/B – 55100 Lucca; tel.: 0583 418555; fax: 0583 418557;
e-mail: info@ivglucca.com ; massa@istitutovendite.it ; PEC: sofir@pec.it ; ivgmassa@pec.it
siti web: www.ivglucca.com ; www.ivgmassa.it

Inventario e stima cespiti aziendali

N.LOTTO	DESCRIZIONE	PREZZO
1	N.1 INSEGNA CON LOGO "PRINK CARTUCCE PER STAMPANTI" – VARI PANNELLI DOGATI DI COLORE GRIGIO COMPLETI DI GANCI – N.1 BANCONE VENDITA COMPLETO DI RETRO BANCO DI COLORE GRIGIO – N.1 SCAFFALE PER CARTE ILLUMINATO – N.1 PAVIMENTO IN PVC COLOR LEGNO – N.4 PLAFONIERE DA SOFFITTO – N.1 STAMPANTE FISCALE RCH COMPLETA DI VISUALIZZATORE EPSON – N.1 PC COMPLETO DI MONITOR, TASTIERA E MOUSE – N.1 STAMPANTE BROTHER – N.1 LETTORE SCANNER – VARIE SCRITTE DA PARETE – N.1 POLTRONCINA DA UFFICIO	600,00
	ALLE ORE 10:30 CI SIAMO RECATI IN FOLLONICA (LI), VIA COLOMBO 17/B PER PROSEGUIRE LE OPERAZIONI DI INVENTARIO	
2	N.1 INSEGNA CON LOGO "PRINK CARTUCCE PER STAMPANTI" – VARI PANNELLI DOGATI DI COLORE GRIGIO COMPLETI DI GANCI – N.1 BANCONE VENDITA COMPLETO DI RETRO BANCO DI COLORE GRIGIO – N.1 SCAFFALE PER CARTE ILLUMINATO – N.1 PAVIMENTO IN PVC COLOR LEGNO – N.4 PLAFONIERE DA SOFFITTO – N.1 STAMPANTE FISCALE RCH COMPLETA DI VISUALIZZATORE EPSON – N.1 PC COMPLETO DI MONITOR, TASTIERA E MOUSE – N.1 LETTORE SCANNER – VARIE SCRITTE DA PARETE – N.1 POLTRONCINA DA UFFICIO	600,00
	ALLE ORE 11:20 CI SIAMO RECATI IN GROSSETO (GR), VIA EMILIA 6 PER PROSEGUIRE LE OPERAZIONI DI INVENTARIO	
3	N.1 INSEGNA CON LOGO "PRINK CARTUCCE PER STAMPANTI" – VARI PANNELLI DOGATI DI COLORE GRIGIO COMPLETI DI GANCI – N.1 BANCONE VENDITA COMPLETO DI RETRO BANCO DI COLORE GRIGIO – N.1 SCAFFALE PER CARTE ILLUMINATO – N.1 PAVIMENTO IN PVC COLOR LEGNO – N.6 PLAFONIERE DA SOFFITTO – N.1 STAMPANTE FISCALE RCH COMPLETA DI VISUALIZZATORE EPSON – N.1 PC COMPLETO DI MONITOR, TASTIERA E MOUSE – N.1 STAMPANTE PANTUM – N.1 LETTORE SCANNER – VARIE SCRITTE DA PARETE – N.1 POLTRONCINA DA UFFICIO – N.1 SCRIVANIA DI COLORE BIANCO COMPLETA DI CASSETTIERA A 4 CASSETTI – VARIE SCAFFALATURE LEGGERE METALLICHE	600,00
	ALLE ORE 12:40 CI SIAMO RECATI IN SIENA (SI), VIA CAVOUR 9 PER PROSEGUIRE LE OPERAZIONI DI INVENTARIO	
4	N.1 INSEGNA CON LOGO "PRINK" – VARI PANNELLI DOGATI DI COLORE GRIGIO COMPLETI DI GANCI – N.1 BANCONE VENDITA COMPLETO DI RETRO BANCO DI COLORE GRIGIO – N.1 SCAFFALE PER CARTE ILLUMINATO – N.1 PAVIMENTO IN PVC COLOR LEGNO – N.6 PLAFONIERE DA SOFFITTO – N.1 STAMPANTE FISCALE RCH COMPLETA DI VISUALIZZATORE EPSON –	

Sede Legale: Viale San Concordio, 996/B – 55100 Lucca; tel.: 0583 418555; fax: 0583 418557;
e-mail: info@ivglucca.com ; massa@istitutovendite.it ; PEC: sofir@pec.it ; ivgmassa@pec.it
siti web: www.ivglucca.com ; www.ivgmassa.it

	N.1 PC COMPLETO DI MONITOR, TASTIERA E MOUSE – N.1 STAMPANTE BROTHER – N.1 LETTORE SCANNER – VARIE SCRITTE DA PARETE – N.1 POLTRONCINA DA UFFICIO	600,00
	ALLE ORE 12:40 CI SIAMO RECATI IN FIRENZE (FI), VIA ORSINI 118 PER PROSEGUIRE LE OPERAZIONI DI INVENTARIO	
5	N.1 INSEGNA CON LOGO "PRINK CARTUCCE PER STAMPANTI" – VARI PANNELLI DOGATI DI COLORE GRIGIO COMPLETI DI GANCI – N.1 BANCONE VENDITA COMPLETO DI RETRO BANCO DI COLORE GRIGIO – N.1 SCAFFALE PER CARTE ILLUMINATO – N.1 PAVIMENTO IN PVC COLOR LEGNO – N.4 PLAFONIERE DA SOFFITTO – N.1 STAMPANTE FISCALE RCH COMPLETA DI VISUALIZZATORE EPSON – N.1 PC COMPLETO DI MONITOR, TASTIERA E MOUSE – N.1 LETTORE SCANNER – VARIE SCRITTE DA PARETE – N.1 POLTRONCINA DA UFFICIO	600,00
	ALLE ORE 16:20 CI SIAMO RECATI IN CALENZANO (FI), VIA VITTORIO EMANUELE 145 PER PROSEGUIRE LE OPERAZIONI DI INVENTARIO	
6	N.1 INSEGNA CON LOGO "PRINK CARTUCCE PER STAMPANTI" – VARI PANNELLI DOGATI DI COLORE GRIGIO COMPLETI DI GANCI – N.1 BANCONE VENDITA COMPLETO DI RETRO BANCO DI COLORE GRIGIO – N.1 SCAFFALE PER CARTE ILLUMINATO – N.1 PAVIMENTO IN PVC COLOR LEGNO – N.6 PLAFONIERE DA SOFFITTO – N.1 STAMPANTE FISCALE RCH COMPLETA DI VISUALIZZATORE EPSON – N.2 PC COMPLETI DI MONITOR, TASTIERA E MOUSE – N.1 STAMPANTE CANON – N.1 LETTORE SCANNER – VARIE SCRITTE DA PARETE – N.2 POLTRONCINE DA UFFICIO – N.6 SCAFFALATURE METALLICHE LEGGERE	600,00
	ALLE ORE 17:10 CI SIAMO RECATI IN EMPOLI (FI), VIA RENATO FUCINI 25 PER PROSEGUIRE LE OPERAZIONI DI INVENTARIO	
7	N.1 INSEGNA CON LOGO "PRINK CARTUCCE PER STAMPANTI" – VARI PANNELLI DOGATI DI COLORE GRIGIO COMPLETI DI GANCI – N.1 BANCONE VENDITA COMPLETO DI RETRO BANCO DI COLORE GRIGIO – N.1 SCAFFALE PER CARTE ILLUMINATO – N.1 PAVIMENTO IN PVC COLOR LEGNO – N.6 PLAFONIERE DA SOFFITTO – N.1 STAMPANTE FISCALE RCH COMPLETA DI VISUALIZZATORE EPSON – N.1 PC COMPLETO DI MONITOR, TASTIERA E MOUSE – N.1 STAMPANTE BROTHER – N.1 LETTORE SCANNER – VARIE SCRITTE DA PARETE – N.1 POLTRONCINA DA UFFICIO – VARIE SCAFFALATURE METALLICHE LEGGERE	600,00
	ALLE ORE 18:45 CI SIAMO RECATI IN PORCARI (LU), VIA DEL CENTENARIO 129 PER PROSEGUIRE LE OPERAZIONI DI INVENTARIO	
8	N.1 INSEGNA CON LOGO "PRINK CARTUCCE PER STAMPANTI" – VARI PANNELLI DOGATI DI COLORE GRIGIO COMPLETI DI GANCI – N.1 BANCONE VENDITA COMPLETO DI RETRO BANCO DI COLORE GRIGIO –	

Sede Legale: Viale San Concordio, 996/B – 55100 Lucca; tel.: 0583 418555; fax: 0583 418557;
e-mail: info@ivglucca.com ; massa@istitutovendite.it ; PEC: sofir@pec.it ; ivgmassa@pec.it
siti web: www.ivglucca.com ; www.ivgmassa.it

	N.1 SCAFFALE PER CARTE ILLUMINATO – N.1 PAVIMENTO IN PVC COLOR LEGNO – N.4 PLAFONIERE DA SOFFITTO – N.1 STAMPANTE FISCALE RCH COMPLETA DI VISUALIZZATORE EPSON – N.1 PC COMPLETO DI MONITOR, TASTIERA E MOUSE – N.1 STAMPANTE HP – N.1 LETTORE SCANNER – VARIE SCRITTE DA PARETE – N.1 POLTRONCINA DA UFFICIO	
	TOTALE EURO	**4.800,00**

La presente stima è basata per una vendita competitiva asincrona telematica.

Sede Legale: Viale San Concordio, 996/B – 55100 Lucca; tel.: 0583 418555; fax: 0583 418557;
e-mail: info@ivglucca.com ; massa@istitutovendite.it ; PEC: sofir@pec.it ; ivgmassa@pec.it
siti web: www.ivglucca.com ; www.ivgmassa.it

A questo punto non essendovi altri beni da inventariare, il Curatore invita il rappresentante legale a dichiarare se esistano, altrove, altre attività da comprendere nell'inventario, avvertendolo delle pene stabilite dall'art. 327 C.C. II in caso di omessa o falsa dichiarazione.

Il rappresentante legale dichiara _____

_____

_____

_____

_____

_____

_____

_____

_____

_____

Viene nominato custode dei beni il Sig. che accetta a titolo gratuito.

Il presente inventario viene chiuso il 16/09/2026 alle ore 11:00.

Letto, confermato e sottoscritto

Il Rappresentante Legale

_____

Lo Stimatore

_____

Il Curatore

_____

_____

ISTITUTO VENDITE GIUDIZIARIE

PER LA CIRCOSCRIZIONE DEL TRIBUNALE DI LUCCA E MASSA

Sede Legale: Viale San Concordio, 996/B – 55100 Lucca; tel.: 0583 418555; fax: 0583 418557;
e-mail: info@ivglucca.com ; massa@istitutovendite.it ; PEC: sofir@pec.it ; ivgmassa@pec.it
siti web: www.ivglucca.com ; www.ivgmassa.it

LOTTO 1







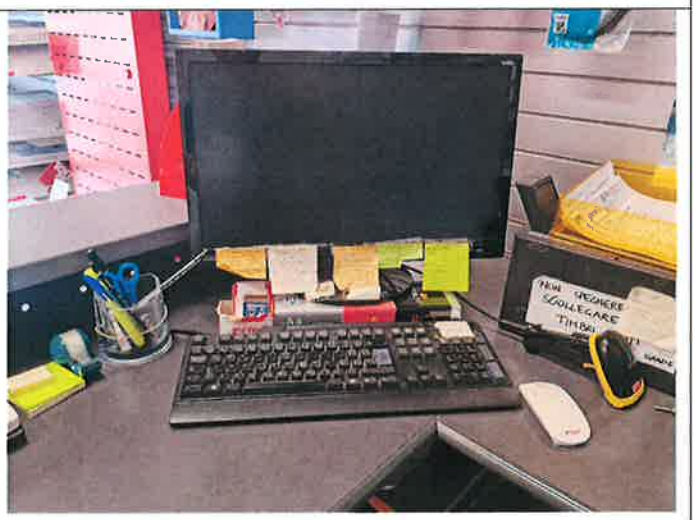

ISTITUTO VENDITE GIUDIZIARIE

PER LA CIRCOSCRIZIONE DEL TRIBUNALE DI LUCCA E MASSA

Sede Legale: Viale San Concordio, 996/B – 55100 Lucca; tel.: 0583 418555; fax: 0583 418557;
e-mail: info@ivglucca.com ; massa@istitutovendite.it ; PEC: sofir@pec.it ; ivgmassa@pec.it
siti web: www.ivglucca.com ; www.ivgmassa.it

LOTTO 2





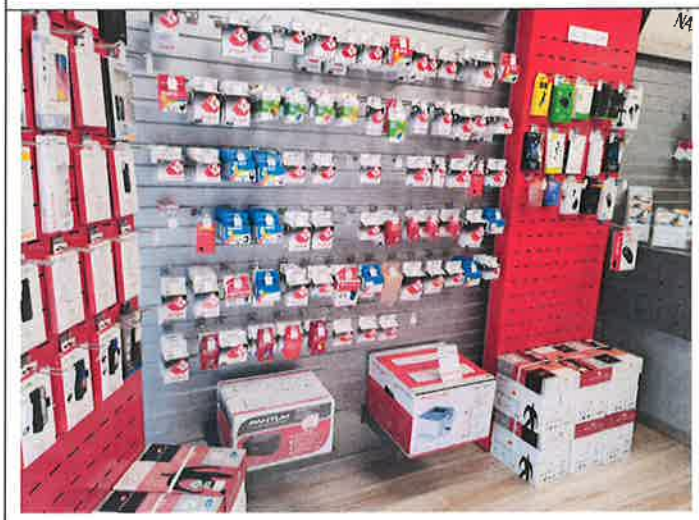

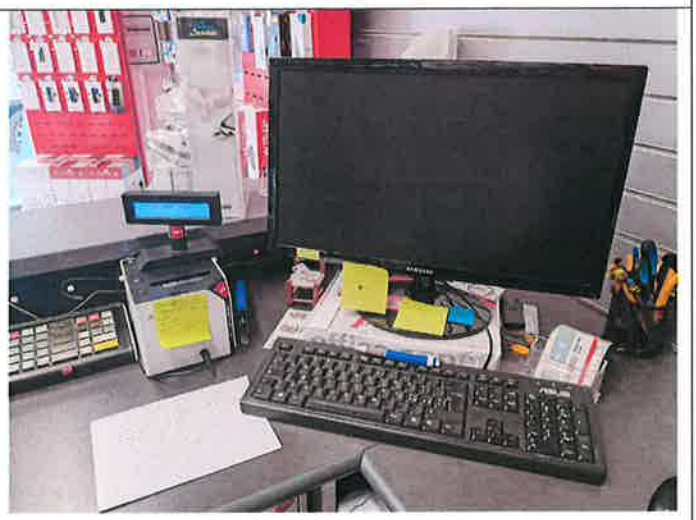

ISTITUTO VENDITE GIUDIZIARIE

PER LA CIRCOSCRIZIONE DEL TRIBUNALE DI LUCCA E MASSA

Sede Legale: Viale San Concordio, 996/B – 55100 Lucca; tel.: 0583 418555; fax: 0583 418557;
e-mail: info@ivglucca.com ; massa@istitutovendite.it ; PEC: sofir@pec.it ; ivgmassa@pec.it
siti web: www.ivglucca.com ; www.ivgmassa.it

LOTTO 3









ISTITUTO VENDITE GIUDIZIARIE

PER LA CIRCOSCRIZIONE DEL TRIBUNALE DI LUCCA E MASSA

Sede Legale: Viale San Concordio, 996/B – 55100 Lucca; tel.: 0583 418555; fax: 0583 418557;
e-mail: info@ivglucca.com ; massa@istitutovendite.it ; PEC: sofir@pec.it ; ivgmassa@pec.it
siti web: www.ivglucca.com ; www.ivgmassa.it

LOTTO 4







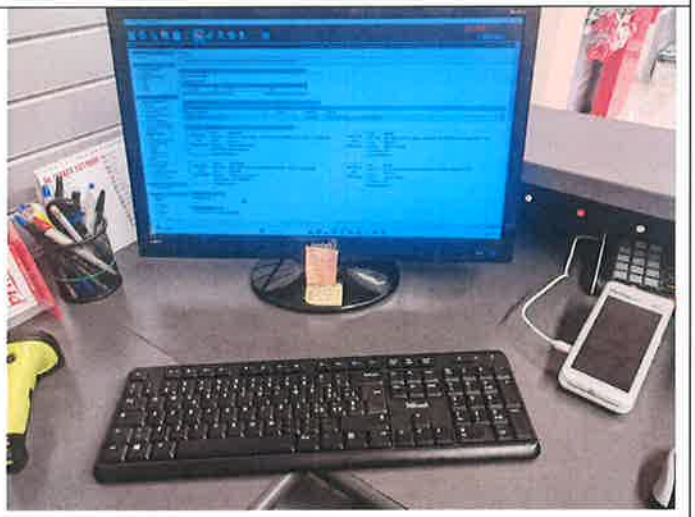

ISTITUTO VENDITE GIUDIZIARIE

PER LA CIRCOSCRIZIONE DEL TRIBUNALE DI LUCCA E MASSA

Sede Legale: Viale San Concordio, 996/B – 55100 Lucca; tel.: 0583 418555; fax: 0583 418557;
e-mail: info@ivglucca.com ; massa@istitutovendite.it ; PEC: sofir@pec.it ; ivgmassa@pec.it
siti web: www.ivglucca.com ; www.ivgmassa.it

LOTTO 5









ISTITUTO VENDITE GIUDIZIARIE

PER LA CIRCOSCRIZIONE DEL TRIBUNALE DI LUCCA E MASSA

Sede Legale: Viale San Concordio, 996/B – 55100 Lucca; tel.: 0583 418555; fax: 0583 418557;
e-mail: info@ivglucca.com ; massa@istitutovendite.it ; PEC: sofir@pec.it ; ivgmassa@pec.it
siti web: www.ivglucca.com ; www.ivgmassa.it

LOTTO 6









ISTITUTO VENDITE GIUDIZIARIE

PER LA CIRCOSCRIZIONE DEL TRIBUNALE DI LUCCA E MASSA

Sede Legale: Viale San Concordio, 996/B – 55100 Lucca; tel.: 0583 418555; fax: 0583 418557;
e-mail: info@ivglucca.com ; massa@istitutovendite.it ; PEC: sofir@pec.it ; ivgmassa@pec.it
siti web: www.ivglucca.com ; www.ivgmassa.it

LOTTO 7









ISTITUTO VENDITE GIUDIZIARIE

PER LA CIRCOSCRIZIONE DEL TRIBUNALE DI LUCCA E MASSA

Sede Legale: Viale San Concordio, 996/B – 55100 Lucca; tel.: 0583 418555; fax: 0583 418557;
e-mail: info@ivglucca.com ; massa@istitutovendite.it ; PEC: sofir@pec.it ; ivgmassa@pec.it
siti web: www.ivglucca.com ; www.ivgmassa.it

LOTTO 8









TRIBUNALE DI LUCCA
SEZIONE CRISI DI IMPRESA E DELL'INSOLVENZA

LIQUIDAZIONE GIUDIZIALE N. 60/2026
DARKWOOD SRL
CON SEDE LEGALE IN PORCARI (LU) VIA DEL CENTENARIO N. 129

RELAZIONE DI STIMA
DEL VALORE ECONOMICO E DI CONGRUITÀ DEL CANONE DI AFFITTO

DEI RAMI D'AZIENDA COSTITUITI DAI PUNTI VENDITA "FIRENZE" E "CARRARA", AFFILIATI ALLA CATENA IN FRANCHISING "PRINK", ESERCENTI L'ATTIVITÀ DI VENDITA AL DETTAGLIO DI CONSUMABILI PER STAMPANTI E DI PICCOLA MANUTENZIONE SU TELEFONIA MOBILE, DI PROPRIETÀ DELLA SOCIETÀ

"DARKWOOD S.R.L."

ALLA DATA DEL 31/08/2026

ALLEGATO N. 5

Inventario beni mobili per punto vendita Firenze e Carrara

GLI ALLEGATI

Perito nominato: *Dott. Alessandro Sisti*
con studio in Pietrasanta (LU) via Aurelia Nord Km 367 –Tel 0584/361559 - email: a.sisti@associatibss.it - pec: ale.sisti@pec.it

ISTITUTO VENDITE GIUDIZIARIE

PER LA CIRCOSCRIZIONE DEL TRIBUNALE DI LUCCA E MASSA

Sede Legale: Viale San Concordio, 996/B – 55100 Lucca; tel.: 0583 418555; fax: 0583 418557;
e-mail: info@ivglucca.com ; massa@istitutovendite.it ; PEC: sofir@pec.it ; ivgmassa@pec.it
siti web: www.ivglucca.com ; www.ivgmassa.it

Inventario e stima cespiti aziendali

N.LOTTO	DESCRIZIONE	PREZZO
1	N.1 INSEGNA CON LOGO "PRINK CARTUCCE PER STAMPANTI" – VARI PANNELLI DOGATI DI COLORE GRIGIO COMPLETI DI GANCI – N.1 BANCONE VENDITA COMPLETO DI RETRO BANCO DI COLORE GRIGIO – N.1 SCAFFALE PER CARTE ILLUMINATO – N.1 PAVIMENTO IN PVC COLOR LEGNO – N.6 PLAFONIERE DA SOFFITTO – N.1 STAMPANTE FISCALE RCH COMPLETA DI VISUALIZZATORE EPSON – N.1 PC COMPLETO DI MONITOR, TASTIERA E MOUSE – N.1 STAMPANTE HP – N.1 POLTRONCINA DA UFFICIO – N.6 SCAFFALI COMPONIBILI LEGGERI METALLICI CON VARI RIPIANI	600,00
	ALLE ORE 12:25 CI SIAMO RECATI IN FIRENZE (FI), VIA VITTORIO EMANUELE 34 PER PROSEGUIRE LE OPERAZIONI DI INVENTARIO	
3	N.1 INSEGNA CON LOGO "PRINK CARTUCCE PER STAMPANTI" – VARI PANNELLI DOGATI DI COLORE GRIGIO COMPLETI DI GANCI – N.1 BANCONE VENDITA COMPLETO DI RETRO BANCO DI COLORE GRIGIO – N.1 SCAFFALE PER CARTE ILLUMINATO – N.1 PAVIMENTO IN PVC COLOR LEGNO – N.6 PLAFONIERE DA SOFFITTO – N.1 STAMPANTE FISCALE RCH COMPLETA DI VISUALIZZATORE EPSON – N.1 PC COMPLETO DI MONITOR, TASTIERA E MOUSE – N.1 STAMPANTE HP – N.1 POLTRONCINA DA UFFICIO – N.6 SCAFFALI COMPONIBILI LEGGERI METALLICI CON VARI RIPIANI	600,00
	ALLE ORE 15:30 CI SIAMO RECATI IN PORCARI (LU), VIA DEL CENTENARIO 129 PER PROSEGUIRE LE OPERAZIONI DI INVENTARIO	
4	N.3 SCRIVANIE DA UFFICIO – N.4 POLTRONCINE DA UFFICIO VARI MODELLI – N.6 SCAFFALI COMPONIBILI LEGGERI METALLICI – N.1 CASSETTIERA A 4 CASSETTI	250,00
	TOTALE EURO	**1.450,00**

La presente stima è basata per una vendita competitiva asincrona telematica.