TRIBUNALE di Monza

II SEZIONE FALLIMENTARE

RG **33/2023**



Vista aerea

Giudice Delegato: Dott.ssa Caterina Rizzotto

Liquidatrice: Dott.ssa Paola Parisi

Esperto Nominato: Arch. Fabio Colmano

ALLEGATO 1 – ELABORATO FOTOGRAFICO

Arch. Fabio Colmano
Via Jacopo Dal Verme 5, 20159 Milano
Ordine Architetti Milano n: 4604
Albo CTU Tribunale Milano n° 11428
architetto@colmano.com

ORDINE DEGLI ARCHITETTI PIANIFICATORI, PAESAGGISTI E CONSERVATORI DELLA PROVINCIA DI MILANO
COLMANO FABIO
architetto 4604



Foto 1 – Accessi pedonale e carraio al complesso condominiale



Foto 2 – Vista dal cortile interno del fabbricato (civico 53) in cui è ubicata l'u.i.

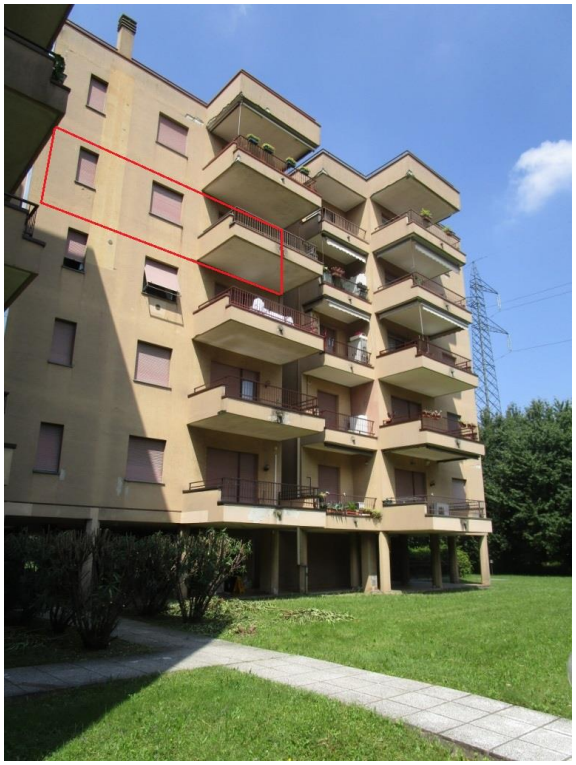

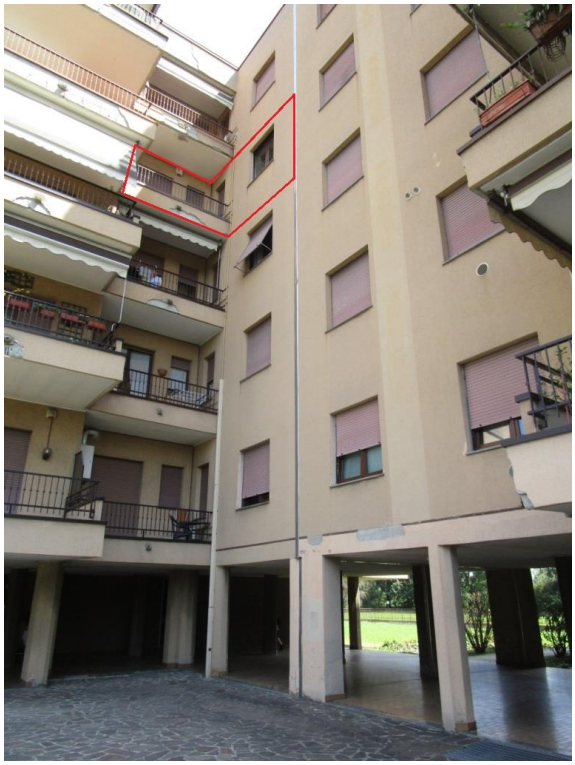

Foto 3/4 – Vista e inquadramento dell'unità immobiliare sita al piano quarto, scala B, civico 53



Foto 5 – Androne d'ingresso della scala B del civico 53

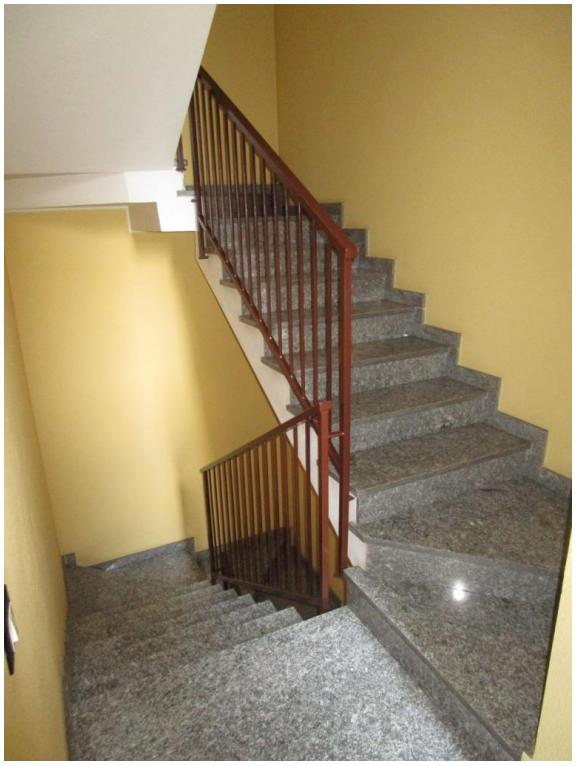

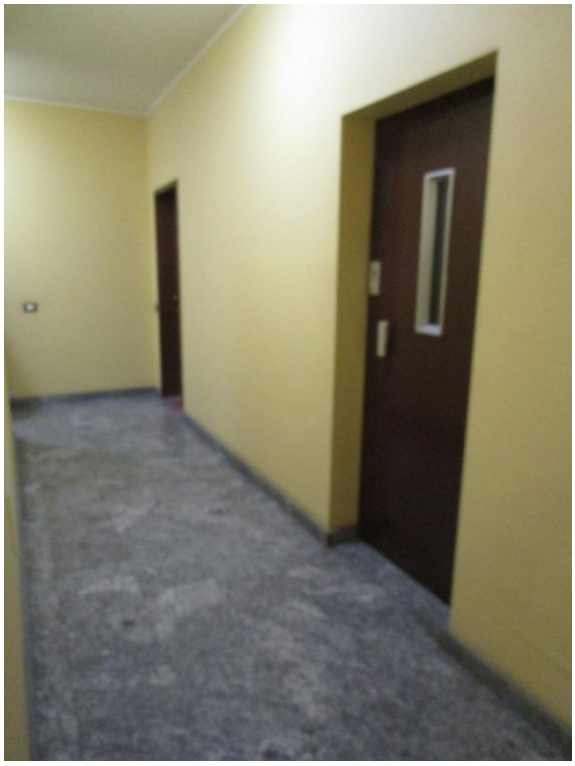

Foto 6/7 – Parti comuni: vano scala e ascensore

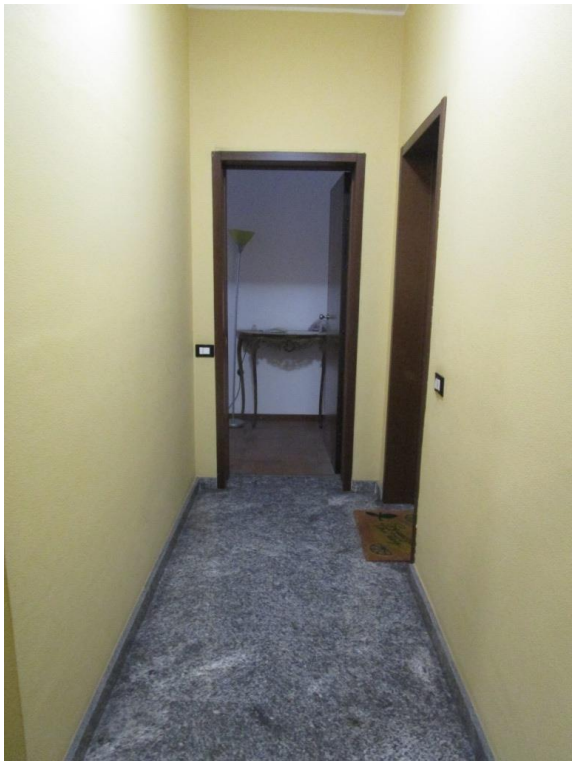



Foto 8/9 – Ingresso all'appartamento



Foto 10 – Soggiorno dotato di balcone



Foto 11 – Soggiorno dotato di balcone



Foto 12 – Vista del soggiorno verso l'ingresso



Foto 13 – Balcone con accesso dal soggiorno



Foto 14 – Balcone con accesso dal soggiorno



Foto 15 – Vista dall'ingresso verso la cucina





Foto 16/17 – Cucina dotata di balcone



Foto 18 – Cucina

Arch. Fabio Colmano
Via Jacopo Dal Verme 5, 20159 Milano
Ordine Architetti Milano n: 4604
Albo CTU Tribunale Milano n° 11428
architetto@colmano.com



Foto 19 – Balcone con accesso dalla cucina





Foto 20/21 – Bagno di servizio

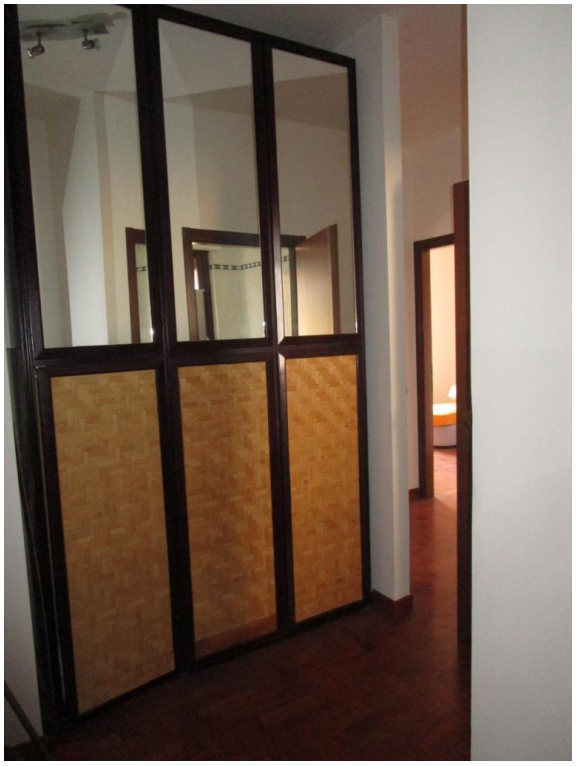



Foto 22/23 – Disimpegno

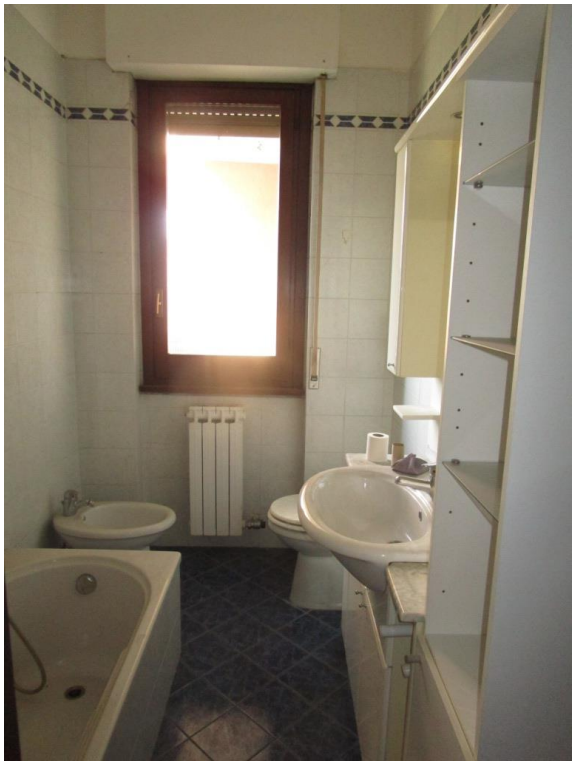



Foto 24/25 – Bagno principale



Foto 26 – Disimpegno



Foto 27 – Camera matrimoniale

Arch. Fabio Colmano
Via Jacopo Dal Verme 5, 20159 Milano
Ordine Architetti Milano n: 4604
Albo CTU Tribunale Milano n° 11428
architetto@colmano.com



Foto 28 – Camera matrimoniale



Foto 29 – Camera singola

Arch. Fabio Colmano
Via Jacopo Dal Verme 5, 20159 Milano
Ordine Architetti Milano n: 4604
Albo CTU Tribunale Milano n° 11428
architetto@colmano.com



Foto 30 – Camera singola



Foto 31 – Parti comuni al piano cantinato





Foto 32/33 – Vista, dal corridoio comune, della cantina di pertinenza



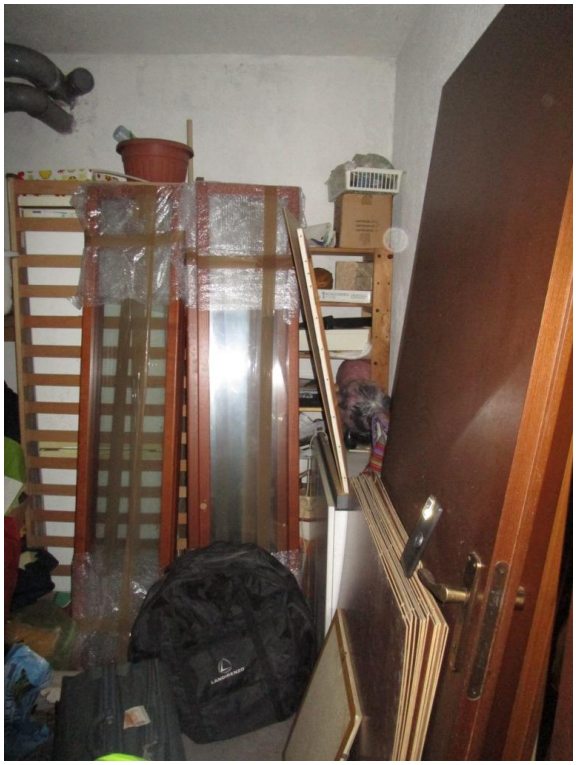

Foto 34/35 - Cantina