MODULARIO F. rig. rend. 497

MINISTERO DELLE FINANZE

DIREZIONE GENERALE DEL CATASTO E DEI SERVIZI TECNICI ERARIALI

Mod. B (Nuovo Catasto Edilizio Urbano)

Lire 50

NUOVO CATASTO EDILIZIO URBANO

(R. DECRETO-LEGGE 13 APRILE 1939, N. 652)

Planimetria dell'immobile situato nel Comune di CESANO MADERNO *Via* DE MEDICI 51-53

Ditta SOC COOP RESP LIM EDILIZIA BEGONIA CON SEDE IN MILANO

Allegata alla dichiarazione presentata all'Ufficio Tecnico Erariale di MILANO

46

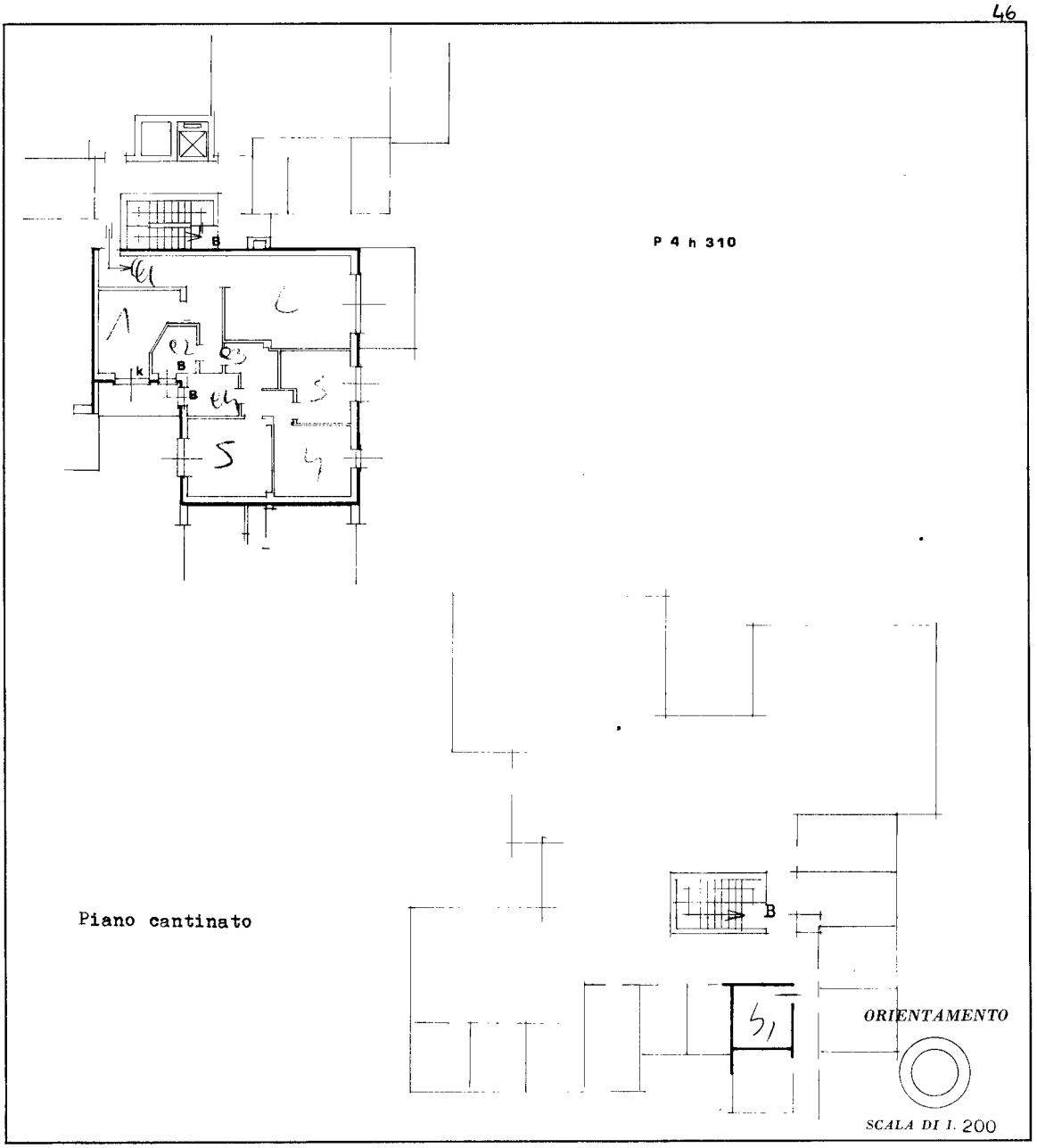

SPAZIO RISERVATO PER LE ANNOTAZIONI D'UFFICIO	
DATA	5046
PROT. N°	9
	223
	17

Compilata dal GEOM BIROLI OTTORINO (Titolo, nome e cognome del tecnico)

Iscritto all'Albo de GEOMETRI

della Provincia di MILANO

DATA

Firma:

COLLEGIO DEI GEOMETRI DELLA PROVINCIA - MILANO - GEOM. BIROLI OTTORINO N. 2464

10 metri

Catasto dei Fabbricati - Situazione al 26/06/2023 - Comune di CESANO MADERNO(C566) - < Foglio 9 - Particella 223 - Subalterno 17 >
VIA GIOVANNI DE' MEDICI n. 51/53 Piano S1 - 4

Ultima planimetria in atti