ATTESTATO DI PRESTAZIONE ENERGETICA DEGLI EDIFICI

CODICE IDENTIFICATIVO: 01 VALIDO FINO AL: 22_10_2026

APE 2015

DATI GENERALI

Destinazione d'uso

- [x] Residenziale
- [ ] Non residenziale

Classificazione D.P.R. 412/93: E.1

Oggetto dell'attestato

- [ ] Intero edificio
- [x] Unità immobiliare
- [ ] Gruppo di unità immobiliari

Numero di unità immobiliari di cui è composto l'edificio: 1

- [ ] Nuova costruzione
- [ ] Passaggio di proprietà
- [ ] Locazione
- [ ] Ristrutturazione importante
- [ ] Riqualificazione energetica
- [ ] Altro: _____

Dati identificativi

Regione:	Sicilia	Zona climatica:	E
Comune:	Enna	Anno di costruzione:	
Indirizzo:	via Santa Venera	Superficie utile riscaldata (m^2):	51
Piano:	1,2,3,4	Superficie utile raffrescata (m^2):	51
Interno:		Volume lordo riscaldato (m^3):	228
Coordinate GIS:		Volume lordo raffrescato (m^3):	228

Comune catastale			Enna						Sezione				Foglio				Particella			
Subalterni	da		a			da		a			da		a			da		a		
Altri subalterni	149																			

Servizi energetici presenti

- [x] Climatizzazione invernale
- [ ] Ventilazione meccanica
- [ ] Illuminazione
- [x] Climatizzazione estiva
- [x] Prod. Acqua calda sanitaria
- [ ] Trasporto di persone o cose

PRESTAZIONE ENERGETICA GLOBALE E DEL FABBRICATO

La sezione riporta l'indice di prestazione energetica globale non rinnovabile in funzione del fabbricato e dei servizi energetici presenti, nonché la prestazione energetica del fabbricato, al netto del rendimento degli impianti presenti.

Prestazione energetica del fabbricato

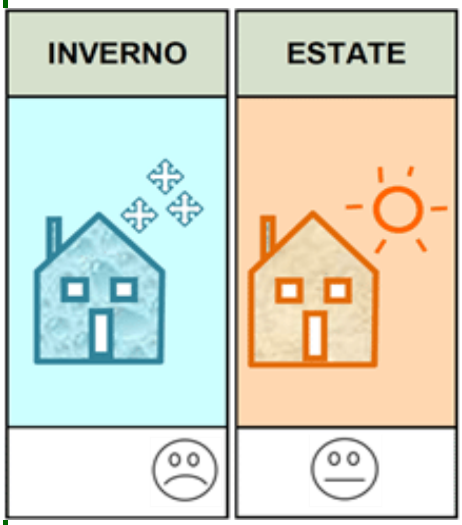

Prestazione energetica globale

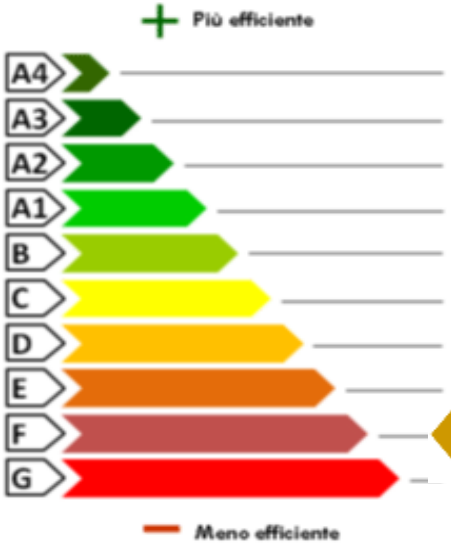

EDIFICIO A ENERGIA QUASI ZERO ☐

CLASSE ENERGETICA

F

197.0

kWh/m^2anno

Riferimenti

Gli immobili simili avrebbero in media la seguente classificazione:

Se nuovi: **B** 74.8

Se esistenti: **F** 197.0

PRESTAZIONE ENERGETICA DEGLI IMPIANTI E CONSUMI STIMATI

La sezione riporta l'indice di prestazione energetica rinnovabile e non rinnovabile, nonché una stima dell'energia consumata annualmente dall'immobile secondo un suo standard.

Prestazioni energetiche degli impianti e stima dei consumi di energia

	FONTI ENERGETICHE UTILIZZATE	Quantità annua consumata in uso standard (u.m.)		Indici di prestazione energetica globali ed emissioni
☑	Energia elettrica da rete	352	kWh	Indice della prestazione energetica non rinnovabile EPgl,nren kWh/m^2 anno: 197.0
☑	Gas naturale	934	Sm^3	
☐	GPL		Sm^3	
☐	Carbone		kg	
☐	Gasolio e Olio combustibile		kg	
☐	Biomasse solide		kg	Indice della prestazione energetica rinnovabile EPgl,ren kWh/m^2 anno: 3.3
☐	Biomasse liquide		kg	
☐	Biomasse gassose		kg	
☐	Solare fotovoltaico		kWh	
☐	Solare termico		kWh	
☐	Eolico			Emissioni di CO_2 kg/m^2 anno: 39.9
☐	Teleriscaldamento		kWh	
☐	Teleraffrescamento			
☐	Altro (specificare)			

RACCOMANDAZIONI

La sezione riporta gli interventi raccomandati e la stima dei risultati conseguibili, con il singolo intervento o con la realizzazione dell'insieme di essi, esprimendo una valutazione di massima del potenziale di miglioramento dell'edificio o immobile oggetto dell'attestato di prestazione energetica.

RIQUALIFICAZIONE ENERGETICA E RISTRUTTURAZIONE IMPORTANTE

INTERVENTI RACCOMANDATI E RISULTATI CONSEGUIBILI

Codice	TIPO DI INTERVENTO RACCOMANDATO	Comporta una Ristrutturazione importante	Tempo di ritorno dell'investimento anni	Classe Energetica raggiungibile con l'intervento ($EP_{gl,nren}$ kWh/m^2 anno)	CLASSE ENERGETICA raggiungibile se si realizzano tutti gli interventi raccomandati
R_{EN1}		Si / No			0
R_{EN2}		Si / No			
R_{EN3}		Si / No			0.0
R_{EN4}					
R_{EN5}					kWh/m^2 anno
R_{EN6}					

ALTRI DATI ENERGETICI GENERALI

Energia esportata	0.0	kWh/anno	Vettore energetico:	Radiazione solare

ALTRI DATI DI DETTAGLIO DEL FABBRICATO

V - Volume riscaldato	228	m^3
S - Superficie disperdente	112	m^2
Rapporto S/V	0.49	
$EP_{H,nd}$	110.7	kWh/m^2 anno
$A_{sol,est}/A_{sup\ utile}$	0.019	-
Y_{IE}	0.54	W/m^2K

DATI DI DETTAGLIO DEGLI IMPIANTI

Servizio energetico	Tipo di impianto	Anno di installazione	Codice catasto regionale impianti termici	Vettore energetico utilizzato	Potenza nominale kW	Efficienza media stagionale		EP_{ren}	EP_{nren}
Climatizzazione invernale	Simulato			Gas naturale		0.73	η_H	0.0	151.0
	-	-	-	-	-				
Climatizzazione estiva				En. Elettrica		1.24	η_C	3.3	13.6
	-	-	-	-	-				
Prod. Acqua calda sanitaria	Simulato			Gas naturale		0.57	η_W	0.0	32.4
Impianti combinati							η_{HW}		
Produzione da fonti rinnovabili	1. Fotovoltaico			Rad. Solare			η_{FV}	0.0	0.0
	2. Solare termico			Rad. Solare			η_{ST}	0.0	0.0
Ventilazione meccanica	-	-	-	-	-	-	-	-	-
Illuminazione	-	-	-	-	-	-	-	-	-
Trasporto di persone o cose	-	-	-	-	-	-	-	-	-
	-	-	-	-	-	-	-	-	-

ATTESTATO DI PRESTAZIONE ENERGETICA DEGLI EDIFICI

CODICE IDENTIFICATIVO: 01 VALIDO FINO AL: 22_10_2026

APE 2015

INFORMAZIONI SUL MIGLIORAMENTO DELLA PRESTAZIONE ENERGETICA

La sezione riporta informazioni sulle opportunità, anche in termini di strumenti di sostegno nazionali o locali, legate all'esecuzione di diagnosi energetiche e interventi di riqualificazione energetica, comprese le ristrutturazioni importanti.

SOGGETTO CERTIFICATORE

☐ Ente/Organismo pubblico	☑ Tecnico abilitato	☐ Organismo/Società

Nome e Cognome / Denominazione	Samantha Ing. Campione
Indirizzo	94015 Piazza Armerina, Mons. La Vaccara 24
E-mail	
Telefono	
Titolo	
Ordine/iscrizione	Ordine degli Ingegneri della Provincia di Enna, n 646
Dichiarazione di indipendenza	Il sottoscritto certificatore, consapevole delle responsabilità assunte ai sensi degli artt. 359 e 481 del Codice Penale ed ai sensi dell'art.3 del DPR 16 aprile 2013, n.75, al fine di poter svolgere con indipendenza e imparzialità di giudizio l'attività di Soggetto Certificatore per il sistema edificio/impianto DICHIARA l'assenza di conflitto di interessi, tra l'altro espressa attraverso il non coinvolgimento diretto o indiretto con i produttori dei materiali e dei componenti in esso incorporati, nonchè rispetto ai vantaggi che possano derivarne al richiedente, e di non essere nè coniuge, nè parente fino al quarto grado del proprietario, ai sensi del comma b), art. 3 del DPR 16 aprile 2013, n.75.
Informazioni aggiuntive	Iscrizione albo unico regionale dei certificatori al n. 6986

SOPRALLUOGHI E DATI DI INGRESSO

E' stato eseguito almeno un sopralluogo/rilievo sull'edificio obbligatorio per la redazione del presente APE?	☑ Si	☐ No

SOFTWARE UTILIZZATO

Il software utilizzato risponde ai requisiti di rispondenza e garanzia di scostamento massimo dei risultati conseguiti rispetto ai valori ottenuti per mezzo dello strumento di riferimento nazionale?	☑ Si	☐ No
Ai fini della redazione del presente attestato è stato utilizzato un software che impieghi un metodo di calcolo semplificato?	☑ Si	☐ No

Il presente attestato è reso, dal sottoscritto, in forma di dichiarazione sostitutiva di atto notorio ai sensi dell'articolo 47 del D.P.R. 445/2000 e dell'articolo 15, comma 1 del D.Lgs 192/2005 così come modificato dall'articolo 12 del D.L 63/2013.

Data emissione 22/10/2016 Firma e timbro del tecnico o firma digitale _____

LEGENDA E NOTE PER LA COMPILAZIONE

Il presente documento attesta la **prestazione** e la **classe energetica** dell'edificio o dell'unità immobiliare, ovvero la quantità di energia necessaria ad assicurare il comfort attraverso i diversi servizi erogati dai sistemi tecnici presenti, in condizioni convenzionali d'uso. Al fine di individuare le potenzialità di miglioramento della prestazione energetica, l'attestato riporta informazioni specifiche sulle prestazioni energetiche del fabbricato e degli impianti. Viene altresì indicata la classe energetica più elevata raggiungibile in caso di realizzazione delle misure migliorative consigliate, così come descritte nella sezione **"raccomandazioni"** (pag.2).

PRIMA PAGINA

Informazioni generali: tra le informazioni generali è riportata la motivazione alla base della redazione dell'APE. Nell'ambito del periodo di validità, ciò non preclude l'uso dell'APE stesso per i fini di legge, anche se differenti da quelli ivi indicati.

Prestazione energetica globale (EPgl,nren) : fabbisogno annuale di energia primaria non rinnovabile relativa a tutti i servizi erogati dai sistemi tecnici presenti, in base al quale è identificata la classe di prestazione dell'edificio in una scala da A4 (edificio più efficiente) a G (edificio meno efficiente).

Prestazione energetica del fabbricato: indice qualitativo del fabbisogno di energia necessario per il soddisfacimento del confort interno, indipendente dalla tipologia e dal rendimento degli impianti presenti. Tale indice da un'indicazione di come l'edificio, d'estate e d'inverno, isola termicamente gli ambienti interni rispetto all'ambiente esterno. La scala di valutazione qualitativa utilizzata osserva il seguente criterio:

 QUALITA' ALTA	 QUALITA' MEDIA	 QUALITA' BASSA

I valori di soglia per la definizione del livello di qualità, suddivisi per tipo di indicatore, sono riportati nelle Linee guida per l'attestazione energetica degli edifici di cui al decreto previsto dall'articolo 6, comma 12 del d.lgs. 192/2005.

Edificio a energia quasi zero: edificio ad altissima prestazione energetica, calcolata conformemente alle disposizioni del decreto legislativo 19 agosto 2005, n. 192 e del decreto ministeriale sui requisiti minimi previsto dall'articolo 4, comma 1 del d.lgs. 192/2005. Il fabbisogno energetico molto basso o quasi nullo è coperto in misura significativa da energia da fonti rinnovabili, prodotta all'interno del confine del sistema (in situ). Una spunta sull'apposito spazio adiacente alla scala di classificazione indica l'appartenenza dell'edificio oggetto dell'APE a questa categoria.

Riferimenti: raffronto con l'indice di prestazione globale non rinnovabile di un edificio simile ma dotato dei requisiti minimi degli edifici nuovi, nonché con la media degli indici di prestazione degli edifici esistenti simili, ovvero contraddistinti da stessa tipologia d'uso, tipologia costruttiva, zona climatica, dimensioni ed esposizione di quello oggetto dell'attestato.

SECONDA PAGINA

Prestazioni energetiche degli impianti e consumi stimati: la sezione riporta l'indice di prestazione energetica rinnovabile e non rinnovabile dell'immobile oggetto di attestazione. Tali indici informano sulla percentuale di energia rinnovabile utilizzata dall'immobile rispetto al totale. La sezione riporta infine una stima del quantitativo di energia consumata annualmente dall'immobile secondo un uso standard, suddivisi per tipologia di fonte energetica utilizzata.

Raccomandazioni: di seguito si riporta la tabella che classifica le tipologie di intervento raccomandate per la riqualificazione energetica e la ristrutturazione importante.

RIQUALIFICAZIONE ENERGETICA E RISTRUTTURAZIONE IMPORTANTE EDIFICIO/UNITA' IMMOBILIARE - Tabella dei Codici

Codice	TIPO DI INTERVENTO
REN 1	FABBRICATO - INVOLUCRO OPACO
REN 2	FABBRICATO - INVOLUCRO TRASPARENTE
REN 3	IMPIANTO CLIMATIZZAZIONE - INVERNO
REN 4	IMPIANTO CLIMATIZZAZIONE - ESTATE
REN 5	ALTRI IMPIANTI
REN 6	FONTI RINNOVABILI

TERZA PAGINA

La terza pagina riporta la quantità di energia prodotta in situ ed esportata annualmente, nonché la sua tipologia.
Riporta infine, suddivise in due sezioni relative rispettivamente al fabbricato e agli impianti, i dati di maggior dettaglio alla base del calcolo.

ATTESTATO DI PRESTAZIONE ENERGETICA DEGLI EDIFICI

CODICE IDENTIFICATIVO: 01 VALIDO FINO AL: 22_10_2026

APE 2015

DATI GENERALI

Destinazione d'uso

- [x] Residenziale
- [ ] Non residenziale

Classificazione D.P.R. 412/93: E.1

Oggetto dell'attestato

- [x] Intero edificio
- [ ] Unità immobiliare
- [ ] Gruppo di unità immobiliari

Numero di unità immobiliari di cui è composto l'edificio: 1

- [ ] Nuova costruzione
- [ ] Passaggio di proprietà
- [ ] Locazione
- [ ] Ristrutturazione importante
- [ ] Riqualificazione energetica
- [ ] Altro: _____

Dati identificativi

Regione:	Sicilia	Zona climatica:	E
Comune:	Enna	Anno di costruzione:	
Indirizzo:	via Santa Venera	Superficie utile riscaldata (m^2):	59
Piano:	1,2,3,4	Superficie utile raffrescata (m^2):	-
Interno:		Volume lordo riscaldato (m^3):	275
Coordinate GIS:		Volume lordo raffrescato (m^3):	-

Comune catastale	Enna	Sezione		Foglio	39	Particella	11215-11919

	da		a		da		a		da		a		da		a	
Subalterni		3		4												
Altri subalterni																

Servizi energetici presenti

- [x] Climatizzazione invernale
- [ ] Climatizzazione estiva
- [ ] Ventilazione meccanica
- [x] Prod. Acqua calda sanitaria
- [ ] Illuminazione
- [ ] Trasporto di persone o cose

PRESTAZIONE ENERGETICA GLOBALE E DEL FABBRICATO

La sezione riporta l'indice di prestazione energetica globale non rinnovabile in funzione del fabbricato e dei servizi energetici presenti, nonché la prestazione energetica del fabbricato, al netto del rendimento degli impianti presenti.

Prestazione energetica del fabbricato

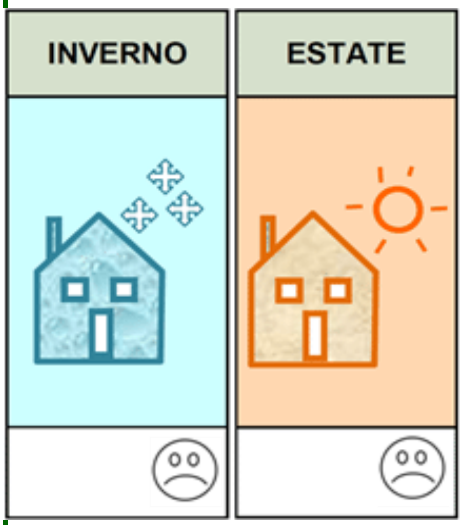

Prestazione energetica globale



EDIFICIO A ENERGIA QUASI ZERO ☐

CLASSE ENERGETICA

G

465.6

kWh/m^2anno

Riferimenti

Gli immobili simili avrebbero in media la seguente classificazione:

Se nuovi: **C** 91.9

Se esistenti: **G** 465.6

PRESTAZIONE ENERGETICA DEGLI IMPIANTI E CONSUMI STIMATI

La sezione riporta l'indice di prestazione energetica rinnovabile e non rinnovabile, nonché una stima dell'energia consumata annualmente dall'immobile secondo un suo standard.

Prestazioni energetiche degli impianti e stima dei consumi di energia

	FONTI ENERGETICHE UTILIZZATE	Quantità annua consumata in uso standard (u.m.)		Indici di prestazione energetica globali ed emissioni
☑	Energia elettrica da rete	665	kWh	Indice della prestazione energetica non rinnovabile EPgl,nren kWh/m^2 anno: 465.6
☑	Gas naturale	2443	Sm^3	
☐	GPL		Sm^3	
☐	Carbone		kg	
☐	Gasolio e Olio combustibile		kg	
☐	Biomasse solide		kg	Indice della prestazione energetica rinnovabile EPgl,ren kWh/m^2 anno: 5.3
☐	Biomasse liquide		kg	
☐	Biomasse gassose		kg	
☐	Solare fotovoltaico		kWh	
☐	Solare termico		kWh	
☐	Eolico			Emissioni di CO_2 kg/m^2 anno: 87.8
☐	Teleriscaldamento		kWh	
☐	Teleraffrescamento			
☐	Altro (specificare)			

RACCOMANDAZIONI

La sezione riporta gli interventi raccomandati e la stima dei risultati conseguibili, con il singolo intervento o con la realizzazione dell'insieme di essi, esprimendo una valutazione di massima del potenziale di miglioramento dell'edificio o immobile oggetto dell'attestato di prestazione energetica.

RIQUALIFICAZIONE ENERGETICA E RISTRUTTURAZIONE IMPORTANTE

INTERVENTI RACCOMANDATI E RISULTATI CONSEGUIBILI

Codice	TIPO DI INTERVENTO RACCOMANDATO	Comporta una Ristrutturazione importante	Tempo di ritorno dell'investimento anni	Classe Energetica raggiungibile con l'intervento ($EP_{gl,nren}$ kWh/m^2 anno)	CLASSE ENERGETICA raggiungibile se si realizzano tutti gli interventi raccomandati
R_{EN1}		Si / No			0
R_{EN2}		Si / No			
R_{EN3}		Si / No			0.0
R_{EN4}					
R_{EN5}					kWh/m^2 anno
R_{EN6}					

ALTRI DATI ENERGETICI GENERALI

Energia esportata	0.0	kWh/anno	Vettore energetico:	Radiazione solare

ALTRI DATI DI DETTAGLIO DEL FABBRICATO

V - Volume riscaldato	275	m^3
S - Superficie disperdente	249	m^2
Rapporto S/V	0.91	
$EP_{H,nd}$	270.5	kWh/m^2 anno
$A_{sol,est}/A_{sup\ utile}$	0.042	-
Y_{IE}	0.23	W/m^2K

DATI DI DETTAGLIO DEGLI IMPIANTI

Servizio energetico	Tipo di impianto	Anno di installazione	Codice catasto regionale impianti termici	Vettore energetico utilizzato	Potenza nominale kW	Efficienza media stagionale		EP_{ren}	EP_{nren}
Climatizzazione invernale				Gas naturale		0.64	η_H	2.0	421.1
	-	-	-	-	-				
Climatizzazione estiva							η_C		
	-	-	-	-	-				
Prod. Acqua calda sanitaria				Gas naturale		0.36	η_W	3.3	44.5
Impianti combinati							η_{HW}		
Produzione da fonti rinnovabili	1. Fotovoltaico			Rad. Solare			η_{FV}	0.0	0.0
	2. Solare termico			Rad. Solare			η_{ST}	0.0	0.0
Ventilazione meccanica	-	-	-	-	-	-	-	-	-
Illuminazione	-	-	-	-	-	-	-	-	-
Trasporto di persone o cose	-	-	-	-	-	-	-	-	-
	-	-	-	-	-	-	-	-	-

ATTESTATO DI PRESTAZIONE ENERGETICA DEGLI EDIFICI

CODICE IDENTIFICATIVO: 01 VALIDO FINO AL: 22_10_2026

APE 2015

INFORMAZIONI SUL MIGLIORAMENTO DELLA PRESTAZIONE ENERGETICA

La sezione riporta informazioni sulle opportunità, anche in termini di strumenti di sostegno nazionali o locali, legate all'esecuzione di diagnosi energetiche e interventi di riqualificazione energetica, comprese le ristrutturazioni importanti.

SOGGETTO CERTIFICATORE

☐ Ente/Organismo pubblico	☑ Tecnico abilitato	☐ Organismo/Società

Nome e Cognome / Denominazione	Samantha Ing. Campione
Indirizzo	94015 Piazza Armerina, Mons. La Vaccara 24
E-mail	
Telefono	
Titolo	
Ordine/iscrizione	Ordine degli Ingegneri della Provincia di Enna, n 646
Dichiarazione di indipendenza	Il sottoscritto certificatore, consapevole delle responsabilità assunte ai sensi degli artt. 359 e 481 del Codice Penale ed ai sensi dell'art.3 del DPR 16 aprile 2013, n.75, al fine di poter svolgere con indipendenza e imparzialità di giudizio l'attività di Soggetto Certificatore per il sistema edificio/impianto DICHIARA l'assenza di conflitto di interessi, tra l'altro espressa attraverso il non coinvolgimento diretto o indiretto con i produttori dei materiali e dei componenti in esso incorporati, nonchè rispetto ai vantaggi che possano derivarne al richiedente, e di non essere nè coniuge, nè parente fino al quarto grado del proprietario, ai sensi del comma b), art. 3 del DPR 16 aprile 2013, n.75.
Informazioni aggiuntive	Iscrizione albo unico regionale dei certificatori al n. 6986

SOPRALLUOGHI E DATI DI INGRESSO

E' stato eseguito almeno un sopralluogo/rilievo sull'edificio obbligatorio per la redazione del presente APE?	☑ Si	☐ No

SOFTWARE UTILIZZATO

Il software utilizzato risponde ai requisiti di rispondenza e garanzia di scostamento massimo dei risultati conseguiti rispetto ai valori ottenuti per mezzo dello strumento di riferimento nazionale?	☑ Si	☐ No
Ai fini della redazione del presente attestato è stato utilizzato un software che impieghi un metodo di calcolo semplificato?	☑ Si	☐ No

Il presente attestato è reso, dal sottoscritto, in forma di dichiarazione sostitutiva di atto notorio ai sensi dell'articolo 47 del D.P.R. 445/2000 e dell'articolo 15, comma 1 del D.Lgs 192/2005 così come modificato dall'articolo 12 del D.L 63/2013.

Data emissione 22/10/2016 Firma e timbro del tecnico o firma digitale _____

LEGENDA E NOTE PER LA COMPILAZIONE

Il presente documento attesta la **prestazione** e la **classe energetica** dell'edificio o dell'unità immobiliare, ovvero la quantità di energia necessaria ad assicurare il comfort attraverso i diversi servizi erogati dai sistemi tecnici presenti, in condizioni convenzionali d'uso. Al fine di individuare le potenzialità di miglioramento della prestazione energetica, l'attestato riporta informazioni specifiche sulle prestazioni energetiche del fabbricato e degli impianti. Viene altresì indicata la classe energetica più elevata raggiungibile in caso di realizzazione delle misure migliorative consigliate, così come descritte nella sezione **"raccomandazioni"** (pag.2).

PRIMA PAGINA

Informazioni generali: tra le informazioni generali è riportata la motivazione alla base della redazione dell'APE. Nell'ambito del periodo di validità, ciò non preclude l'uso dell'APE stesso per i fini di legge, anche se differenti da quelli ivi indicati.

Prestazione energetica globale (EPgl,nren) : fabbisogno annuale di energia primaria non rinnovabile relativa a tutti i servizi erogati dai sistemi tecnici presenti, in base al quale è identificata la classe di prestazione dell'edificio in una scala da A4 (edificio più efficiente) a G (edificio meno efficiente).

Prestazione energetica del fabbricato: indice qualitativo del fabbisogno di energia necessario per il soddisfacimento del confort interno, indipendente dalla tipologia e dal rendimento degli impianti presenti. Tale indice da un'indicazione di come l'edificio, d'estate e d'inverno, isola termicamente gli ambienti interni rispetto all'ambiente esterno. La scala di valutazione qualitativa utilizzata osserva il seguente criterio:

QUALITA' ALTA	QUALITA' MEDIA	QUALITA' BASSA

I valori di soglia per la definizione del livello di qualità, suddivisi per tipo di indicatore, sono riportati nelle Linee guida per l'attestazione energetica degli edifici di cui al decreto previsto dall'articolo 6, comma 12 del d.lgs. 192/2005.

Edificio a energia quasi zero: edificio ad altissima prestazione energetica, calcolata conformemente alle disposizioni del decreto legislativo 19 agosto 2005, n. 192 e del decreto ministeriale sui requisiti minimi previsto dall'articolo 4, comma 1 del d.lgs. 192/2005. Il fabbisogno energetico molto basso o quasi nullo è coperto in misura significativa da energia da fonti rinnovabili, prodotta all'interno del confine del sistema (in situ). Una spunta sull'apposito spazio adiacente alla scala di classificazione indica l'appartenenza dell'edificio oggetto dell'APE a questa categoria.

Riferimenti: raffronto con l'indice di prestazione globale non rinnovabile di un edificio simile ma dotato dei requisiti minimi degli edifici nuovi, nonché con la media degli indici di prestazione degli edifici esistenti simili, ovvero contraddistinti da stessa tipologia d'uso, tipologia costruttiva, zona climatica, dimensioni ed esposizione di quello oggetto dell'attestato.

SECONDA PAGINA

Prestazioni energetiche degli impianti e consumi stimati: la sezione riporta l'indice di prestazione energetica rinnovabile e non rinnovabile dell'immobile oggetto di attestazione. Tali indici informano sulla percentuale di energia rinnovabile utilizzata dall'immobile rispetto al totale. La sezione riporta infine una stima del quantitativo di energia consumata annualmente dall'immobile secondo un uso standard, suddivisi per tipologia di fonte energetica utilizzata.

Raccomandazioni: di seguito si riporta la tabella che classifica le tipologie di intervento raccomandate per la riqualificazione energetica e la ristrutturazione importante.

RIQUALIFICAZIONE ENERGETICA E RISTRUTTURAZIONE IMPORTANTE EDIFICIO/UNITA' IMMOBILIARE - Tabella dei Codici

Codice	TIPO DI INTERVENTO
REN 1	FABBRICATO - INVOLUCRO OPACO
REN 2	FABBRICATO - INVOLUCRO TRASPARENTE
REN 3	IMPIANTO CLIMATIZZAZIONE - INVERNO
REN 4	IMPIANTO CLIMATIZZAZIONE - ESTATE
REN 5	ALTRI IMPIANTI
REN 6	FONTI RINNOVABILI

TERZA PAGINA

La terza pagina riporta la quantità di energia prodotta in situ ed esportata annualmente, nonché la sua tipologia.
Riporta infine, suddivise in due sezioni relative rispettivamente al fabbricato e agli impianti, i dati di maggior dettaglio alla base del calcolo.

Agenzia del Territorio
CATASTO FABBRICATI
Ufficio Provinciale di
Enna

Dichiarazione protocollo n. del	
Planimetria di u.i.u. in Comune di Enna	
Via Rosario Livatino	civ. 112
Identificativi Catastali: Sezione: Foglio: 80 Particella: 29 Subalterno: 149	Compilata da: Lo Giudice Giuseppe Iscritto all'albo: Ingegneri Prov. Enna N. 388

Scheda n. 1 Scala 1:200

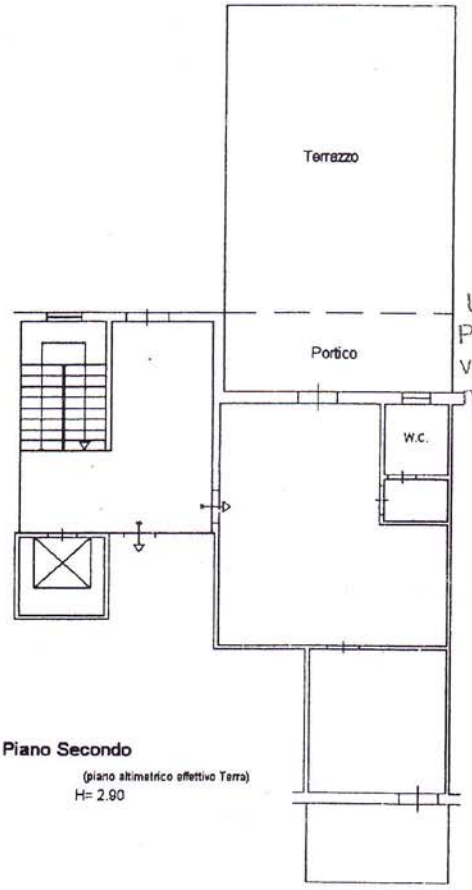

Piano Secondo
(piano altimetrico effettivo Terra)
H= 2.90

AGENZIA DEL TERRITORIO
Ufficio Provinciale di Enna (N.C.E.U.)
Per i numeri di partita, protocollo e buste, vedasi ricevuta di avvenuta presentazione di nuova costruzione-denuncia di variazione
L'INCARICATO
AREA F. 3
Riccardo La Venuta

N

ORDINE DEGLI INGEGNERI DELLA PROVINCIA DI ENNA
Dott. Ing. LO GIUDICE GIUSEPPE N. 388

Agenzia del Territorio
CATASTO FABBRICATI
Ufficio Provinciale di
Enna

Dichiarazione protocollo n. EN0061298 del 13/10/2005

Planimetria di u.i.u. in Comune di Enna

Via S. Venera civ. 14-22

Identificativi Catastali:	Compilata da:
Sezione: S	Scarpinato Vincenzo
Foglio: 39	Iscritto all'albo: Geometri
Particella: 514	
Subalterno: 4	Prov. Caltanissetta N. 1111

Scheda n. 1 Scala 1:200

PIANO TERRA
H = mt. 2,20

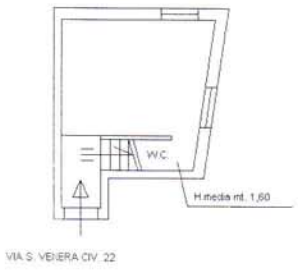

PIANO PRIMO
H = mt. 2,70

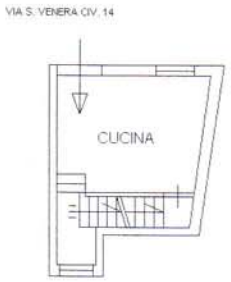

PIANO SECONDO
H = mt. 2,50

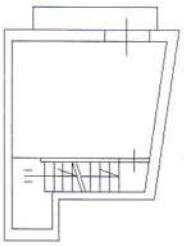

PIANO TERZO
H = mt. 2,50

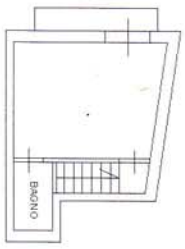

NORD

Catasto dei Fabbricati - Situazione al 17/10/2016 - Comune di ENNA(C342) - < Sezione Urbana: S Foglio: 39 Particella: 11214 - Subalterno 3 >
VIA SANTA VENERA n. 14 n. 22 piano: T-1-2-3;

Ultima Planimetria in atti